BIBLIOTECA UNIVERSITĂŢII -IAŞI-

ANUL XXXVI No. 9653

ABONAMENTE:
Lei 350. . . . . pe un an
„ 180. . . . . „ 6 luni
„ 90. . . . . „ 3 luni
„ 35. . . . . „ 1 lună
„ 1500. . . . Instituţii publice

Atelierele tipografice „Opinia"
IAŞI STR. LAPUŞNEANU 37

1 LEU

OPINIA

Ziar popular cotidian

JOI 1 IUNIE 1939

TELEFOANE
Redacţia. . . . . No. 1298
Administraţia 1299
Serv. de noapte red. . . 1436

Redacţia şi Administraţia
IAŞI STR. LAPUŞNEANU 37

Director C. R. GHIULEA

In faţa urnelor

Poporul românesc se prezintă mine la urne, pentru a-şi desemna reprezintanţii în parlament.

Altă dată, ziua aceasta, premergătoare alegerilor generale; inseamna o gravă tulburare a maselor; frazele demagogice ameţeau mintea alegătorului; ameninţarea cluburilor intimida corpul funcţionăresc; valurile de alcool tulburau spiritul ţărănimii şi muncitorimii.

Erau moravuri electorale care falşificau voinţa poporului, ridicau la suprafaţă pleava societăţii, dezlănţuiau instinctele rele şi deceptionau pe oamenii de treabă.

Acele vremuri triste au trecut.

Astăzi, s'a pus capăt demagogiei. Promisiunile amăgitoare, înşelăciunile, intimidările, şi-au trăit traiul.

Deşănţata propaganda electorală a fost limitată la un scurt manifest de principii, din care alegătorul, ştiutor de carte (o necesară şi binevenită obligativitate) se poate lămuri cinstit, meditând în linişte asupra candidatului şi a programului.

Incă o garanţie de seriozitate a votului, este împărţirea corpului electoral pe profesiuni. Cetăţeanul votează la profesia lui, unde poate cunoaşte mai bine, şi valoarea candidaţilor şi nevoile obşteşti în cadrul profesiunii respective.

Corupţia cu bani, cu alcool sau în altfel, a fost total înlăturată.

Au dispărut caravanele agenţilor electorali, cu scandaluri, bătăi şi chiar crime, care îngrozeau satele şi cartierele oraşelor.

De unde alegerile deveniseră un prilej de vrajbă şi războire între cetăţeni, însemnând o grea povară pentru gospodarul cuminte, —astăzi alegerea e o plăcută îndatorire cetăţenească şi un prilej ca oamenii să participe efectiv la conducerea treburilor publice, con orm înţelegerii şi voinţei liber manifestate.

Vom avea astfel un adevărat parlament, exponent cinstit al tuuror categoriilor de cetăţeni - muncitori, expresie reală a Ţării.

România intră acum într'un adevărat regim parlamentar, care pune în acţiune „suveranitatea naţionala".

Alegerile pentru Cameră

Cum se votează mâne 1 Iunie

Instrucţiuni pentru alegători

Mâine, Joi 1 Iunie, începe votarea pentru Cameră.

Alegătorii se vor prezenta, începând dela orele 8 dimineaţa, la circumscripţia respectivă de votare, acolo unde a fost repartizat după alfabet şi după circumpţia poliţienească în care locuesţe.

Alegătorul va primi dela preşedintele secţiei de votare, buletinele candidaţilor, la categoria pentru care votează.

Magistratul care prezideazâ secţia de votare va stabili identitatea alegătorului cu buletinul de populaţie, sau orice alt fel de act ca:

Livret militar, carnet de c. f. r., adeverinţa provizorie eliberate de primarii etc.

Identitatea va fi stabilită în mod cât mai repede, pentruca alegătorul odată intrat în cabină, să aibă timpul necesar să-şi exprime votul.

Alegătorul cu buletinele primite, va intra în cabină, şi va vota numai câţi candidaţi sunt înscrişi la categoria respectivă.

Buletinele de candidaţi au pe ele fotografia, numele, profesiunea şi domiciliul candidatului.

Alegătorul va pune în plicul ce-l primeşte odată cu buletinele, cel mult nouă buletine de vot; iar restul le va distruge.

Plicul cu cele nouă buletine votate, adică cei nouă candidaţi aleşi de alegător, va fi lipit şi băgat in urnă de către votant.

Dacă alegătorul va băga în plic mai mult decât nouă buletine, atunci votul îi va fi anulat. Se pot vota însă mai puţini candidaţi, de exemplu: 2—3—4 etc.

Votantul nu poate scri sau să facă nici un semn pe buletinul de vot.

Votarea va dura până când preşedintele secţiei de votare va constata că nu mai sunt alegători cari să se prezinte la votare.

Candidaţii la Cameră

Circumscripţia ţinutului Prut

Categoria : agricultură şi muncă

1. Iamandi Victor, Iaşi, ministru justiţiei.
2. Axinte Ion, Cons. F. R. N., agricultor.
3. Răutu D. Const., Cons. F.R.N. Botoşani, agricultor.
4. Zipa Teodor, Cons. F.R. N. Iaşi, agricultor.
5. Gorgos Alexandru, Todireşti (Vaslui), agric.
6. Sova Vasile, Bacău, agr. dr. în drept.
7. Leanca Const., Bălţi, agric.
8. Scobiola I., Bălţi, agric.
9. Carp P. Nic., Ţibăneşti-Vaslui, agric.
10. Colcea Gh. Iaşi, agric.
11. Leon Apăvăloaei, Iaşi-Copou, agric. (ţăran).
12. Pancu Vasile, P.-Neamţ agric. (ţăran).
13. Apostoleanu Al., Bacău, viticultor.
14. Guraliuc Petre Gh., Uriceni-Botoşani, vitic. (ţăran).
15. Talpă Vasile, Strâmba-Bălţi, vitic. (ţăran).
16. Pârvu Ion, Oneşti-Bacău, vitic. (ţăran).
17. Scaleţchi N., Coliugeni, agricultor.
18. Teodorescu V., Roman, agricultor.

Categoria : ocupaţii intelectuale

1. Andrei Petre ministru educaţiei naţionale, (Iaşi), prof Univ.
2. Petrovici I., cons. sup. F. R. N., Iaşi (Bucureşti) prof. Univ.
3. Răşcanu Vasile dr. Iaşi prof. univ.
4. Rastcki Marcel, Vaslui, avocat.
5. Racoviţă Osvald, Iaşi, avocat.
5. Herovanu Alfons, Iaşi, avocat.
7. Irimescu Petru, Botoşani pensionar.
8. Iov D., Soroca, publicist.
9. Dimitriu D., Iaşi, avocat.
10. Zlotescu Const., Bacău avocat.
11. Pascu Ion, Bălţi, avocat.
12. Stamboliu Gh., Iaşi, avocat.
13. Nemţeanu N. Baia avocat
14. Rang Ion, Iaşi, avocat.
15. Hiţcu P., Soroca, avocat.
16. Ioanin N., P. Neamţ avocat.

Categoria : comerţ şi industrie

1. Dăianu Gh. Bălţi, farm.
2. Isăcescu Victor, Piatra Neamţ comerciant.
3. Alexandru Andrei, Bălţi, fost preş. Camera com. Bălţi.
4. Ştefănescu Ion, Vaslui, comerciant.
5. Iliescu Eugen, Bacău farm,
6. Căpriţă Constantin, Iaş comerciant.
7. Valceanu Ion Botoşani, pensionar.
8. Buzdugan Al., Vaslui, comerciant.
9. Petrov Octav, Roman comerciant.
10. Şalu Gh., Roman comerciani.
11. Lalu D. Gh., Piatra Neamţ industriaş.
12. Pogor C. Iaşi, comerciant.
13. Iordănescu Const., Bacău, comerciani.
14. Tanu Gh. Gheorghe, Fălticeni, comerciant.
15. Gheorghiade N., Iaşi comerciant.
16. Paleologu V., Soroca, comerciant.
17. Vasiliu Ştefan, Bălţi, comerciant.
18. Semaca V., Botoşani, farm.
19. Tăbăcaru Gh., Vaslui, industriaş.
20. Vorel Const., P. Neamţ, industriaş.

Cuvinte regale

„Deşi grija de căpetenie a Regilor României este şi a fost întărirea oştirei, nici o dată n'am uitat că adevărata putere a unei naţiuni nu stă exclusiv în forţa ei armată, ci şi în calitatea producţiunei ei intelectuale".

(M. S. Regele Carol II, în marele discurs dela Academia Română).

Va fi dărâmat imobilul Daniel

din strada Ştefan cel Mare

fostul palat al lui Petru Vodă Şchiopul

In urma măsurilor de exproprierea imobilelor din faţa Palatului de justiţie, în curând va fi dărâmat şi imobilul din str. Ştefan cel Mare No. 2, proprietatea moştenitorilor Daniel.

Acest imobil, a cărui valoare istorică întrece cu mult pe cea materială, a fost construit acum vre-o 350 de ani de către Domnitorul Petre Şchiopu, care îşi instalase apoi în acest imobil Palatul Domnesc.

Mai târziu, Domnitorul Grigore Ghica, care intră în stăpânirea imobilului, îl vinde bancherului Michael Gotlieb.

Astăzi, proprietarii clădirii sunt fraţii Martin şi Samuel Daniel.

Actualii proprietari posedă acte autentice de proprietate şi din care reiesă că acest imobil poate fi socotit între monumentele istorice ale Iaşului.

D. prof. N. Iorga, preşedintele comisiunii „Monumentelor istorice" a fost pus în curent cu această chestie, şi a acceptat în principiu achiziţionarea acestui imobil de către comisiune; însă din lipsa banilor tratativele au stagnat.

Este de remarcat faptul căîn camera unde se afla în prezent sala de rugăciune a comunităţei creştino-baptiste, a fost pe vremuri sala Tronului Domnitorului Petre Schiopu.

REP.

Din toată lumea

Hrana vedetelor

La Hollywood, chelnerul nu-ţi mai oferă la cafenea „cafea, ceai sau ciocolată", ci „zeamă de pătrunjel, ţelină sau salată de cartofi". Zeama de pătrunjel se fierbe până scade şi se drege cu paprica. Fierfura aceasta este acum trufandaua favorită a artiştelor de cinematograf.

Numai Mae West pretinde că se hrăneşte cu „sau é de vitamine", o combinaţie indifensabilă de legume; —iar biata Shirlei Temple e condamnată la spanac fiert..

Numeni nu găseşte aceste delicatese prea gustoase, dar se resemnează de dragul situaţiei.

Cine e însă atotputernicul care dictează asemenea legi în cetatea filmului? Este medicul dr. B. Gaylord Heuser, care procedează cu cea mai mare asprime chiar faţă de cele mai răsfăţate vedete. Exemplul l-a dat el însuşi hrănindu-se multă vreme numai cu ţelină şi morcovi. Actualmente şi-a luat încă concediu şi se „reface" în Europa cu alimentaţia noastră burgheză..

Expoziţie japoneză

Japonezii au hotărât să organizeze o expoziţie mondială pentru anul 1940, cu ocazia aniversării de 2600 ani dela întemeierea Japoniei.

Această aniversare va fi sărbătorită cu deosebit fast, iar expoziţia va ţine peste opt luni. Toate Statele din lume vor primi invitaţii. Se va inaugura un muzeu la Tokio închinat artei japoneze. Expoziţia va fi instalată pe o fâşie de teren dela Tokio până la Yokohama.

Romancierul-fulger

Ziarele engleze anunţă cu oarecare orgoliu, că un scriitor londonez, d. Edvadr Charles, a scris în cinci zile un roman care va vedea în curând lumina tiparului. Una din operele sale anterioare a fost scrisă în două zile. Cu aceasta, d. Edvard Charles se poate făli că deţine recordul de viteză între scriitori,—căci Oskar Wilde a scris „Portretul lui Dorian Grey" în şase săptămâni.

Pe vremea când această recordomanie nu exista încă, Victor Hugo a compus piesa „Lucrezia Borgia" în 11 zile. „Maria Tudor", a fost scrisă în 13 zile; „Regele se amuză", în douăzeci şi una de zile. In total, trei drame dintre care una în cinci acte şi în versuri.

Piesa „Marton de Lorme" a fost gata în 24 zile; iar „Hernani" în 27 de zile.

Numai că Hugo, nu se făţea cu aceste recorduri...

Performanţa unui avion

„Heracles" e numele unui avion, numit şi „Grand old lady of the air" (Marea şi bătrâna Doamnă a văzduhului) care a străbătut dela 11 Septembrie 1931, când şi-a început serviciul, şi până la 21 Mai 1939, data scoaterii lui la pensie, peste 1.650.000 kilometri.

Veteranul „Heracles" a transportat în timpul lungului său serviciu peste 100.000 călători, fără să fi înregistrat măcar un singur accident, oricât de neinsemnat. Şi ar fi putut veteranul, vreme îndelungată încă, să servească drept pildă fraţilor lui în tru sbor dacă viteza pe care o desfăşoară n'ar fi considerată ca prea înceată pentru timpurile moderne.

Cea mai mare reclamă luminoasă

...Este evident, în America.

Societatea Standard Oil et Company, a inventat, în Gandpark o reclamă uriaşă, formată dintr'o făclie înaltă de 45 metri.

Literile textului au şase metri înălţime, 80 tone greutate, iar cadrul pe cari sunt fixate, cântăreşte 120 tone.

Pentru instalarea legăturii electrice s'au utilizat 20 mii metri de sârmă şi cablu.

Record lăudabil

„Royal National Life-Boat Institution", una dintre cele mai vechi societăţi de salvare engleze, a celebrat de curând 115 ani dela înfiinţare.

Cu această ocazie, lordul Harrowby a arătat cu mândrie că această societate al cărui preşedinte este, a salvat din valurile mării, până la 1 Decembrie 1933, un număr de 63.671 persoane. Ceiace arată o medie anuală de 579 de persoane. E un record frumos şi lăudabil.

Intâlnire regală

Am anunţat vizita pe care regina Wilhelmina a Olandei a făcut-o regelui Leopold al Belgiei. Cei doi suverani au emis ideia unei grupări a statelor mici, spre a se apăra în comun împotriva unei eventuale agresiuni. In acest fel s'ar aduce sprijin ideei de pace.

Iată, în clişeu, pe regele Leopold întimpinînd pe regina Wilhelmina în gara Bruxelles

Peregrinând prin Ardeal

Zidirile spirituale şi gospodăreşti

ale P. S. Episcop Partenie al Armatei

Mulţi se vor întreba citind titlul acestui reportaj: ce gospodărie se poate face la episcopatul Armatei?

Şi e justă nedumerirea lor. Episcopatul oştirii româneşti are doar grija laturei spirituale, a întăririei credinţei şi a propovăduirii învăţăturilor evanghelice în rândul imensei masse de credincioşi care o formează armata românească.

Intr'un an de păstorire episcopală, în activitatea P. S. Episcop Partenie a predominat latura spirituală.

Dar P.S. Sa a făcut şi gospodărie,— a făcut gospodărie moldovenească, înrădăcinând acolo, în inima Ardealului,— la Alba-Iulia, un obiceiu care aici la noi e dogmă: gospodăria.

Venit la conducerea Episcopatului Armatei, după păstorirea îndelungată şi devenită în ultimii ani obositoare pentru vârsta înaintată a regretatului Episcop Stroe, P. S. Episcop Partenie a avut şi încă are de îndeplinit o obligaţie în plus pe lângă aceia spirituală,—aceia a gospodăriei.

Odată cu trecerea în lumea veşnică a episcopului Stroe, s'au golit şi saloanele palatului de reşedinţă.

Şi asta nu că s'ar fi instrăinat mobilierul, Nu. Ne e ruşine s'o spunem, dar trebuie s'o mărturisim că mobilierul Palatului de reşedinţă dela Alba-Iulia, aparţinea unor persoane străine care în schimb se foloseau de largile încăperi ale palatului..

Şi treaba asta a dăinuit multă vreme.

Aşa că atunci când P. S. Episcop Partenie a venit la Alba-Iulia a găsit aproape pustii încăperile reşedinţei sale.

Iată dar că P. S. Sa a avut atunci de îndeplinit şi o datorie de ordin gospodăresc.

După un an de zile de păstorire a episcopatului Armatei, P. S. Sa a înzestrat Palatul cu podoabe care valorează aproape 10 milioane lei.

Şi ca moldovean, P. S. Episcop Partenie a mai organizat un lucru care în părţile noastre se păstrează cu sfinţenie: ospitalitatea.

Palatul Episcopal dispune acum de câteva camere, unde oaspeţii sânt găzduiţi în tot timpul cât poposesc în minunatele locuri ale Cetăţii Alba-Iulia.

Tot în latura gospodărească intră şi organizarea cancelariei episcopale, formarea unui excelent cor bisericesc, pregătit cu multă grijă de către inimosul preot moldovean diaconul Ion Tatulea. Şi acestea sânt numai o parte din realizările gospodăreşti ale P. S. Episcop Partenie, remarcate

(Continuare în pagina 2-a)

Trecute vieţi de Doamne şi Domniţe

de C. Gane

Peste scheletul Istoriei —Flori. Deasupra exuberanţii literare—adevăr. C. GANE

Lucrarea marelui istoric şi cunoscut publicist d. C. Gane, „Trecute vieţi de Doamne şi Domniţe", premiată de Academia Română, cum au fost premiate şi alte multe lucrări de ale d-lui C. Gane, este una din cele mai de samă cărţi. Cetiţi rândurile marelui cărturar Nec. Iorga, care semnează prefaţa cărţii:

„Dl. C. Gane cunoaşte perfect baza documentară a ioanelor pe care cu meşteşug literar le înfăţişează public capabil de a ceti, în acest vârtej de nebunie şi de înşelăciune, literatură bună.

„Talentul său învie figuri cari nu meritau să fie uitate. Astfel de vieţi ca acelea pe care le prezintă, sunt de natură să crească încrederea în noi cari am putut răbda atâta, rămânând totuşi vii şi capabili de o creaţiune pe care numai nemăsurata ignoranţă a conducătorilor a împiedecat-o până acum".

(ss) N. IORGA

Doamna Clara catolică

Doamna Clara, a lui Alexandru Basarab, este arătată că a căutat să convertească la catolicism, pe soţul ei, pe fiul şi fratele ei, pe boeri şi tot poporul. Strădanie zădarnică, căci nu a reuşit decât să facă o biserică papistaşă la Curtea de Argeş, ale căror ruine se mai văd şi astăzi, pe un deal, în mijlocul grădinii publice din oraşelul acesta, foasta capitală a Ţării Româneşti.

Şi despre viaţa ca un blăstăm a domniţei Maria, a lui Vodă Ilie Muşat, care credea că va fi fericită, nebănuind viaţa de durere ce o aşteaptă, atunci când era în faţa altarului, ca mireasă, cu cununa pe cap, bine-cuvântată de preot. Ea şi'a văzut soţul orbit, fiul mai mare mort la vrâsta de 22 ani, fiul mai mic otrăvit, la 17 ani.

Şi nefericita Doamna Despina a lui Neagoe Basarab, care şi-a dat obştescul sfârşit, murind în chinurile ciumei, la Sibiu şi care rătăcea de-alungul gândurilor unei vechi mănăstiri, ca călugăriţă.

Cum trăia Vasile Lupu

Biserica Goliei, reînoită în întregime de Vasile Lupu şi Trei-Erarhi, sunt dovada bunului gust al Domnului bogat, cultivat şi înţelept. Şi la curtea lui din Iaşi, era o strălucire, un lux şi o etichetă, cari aminteau pe acele din Stambul. Ca să-l vezi şi să ajungi la Vasile Lupu, trebuia să treci dintâi printre 500 de puscaşi ce stăteau la poartă, apoi dădeai de 100 pedeştri, de 250

(Continurea în pagina 2-a)

TYP
Purgativ Laxativ

TEMPO 7 MAGAZIN

O lovitură în publicitatea românească

3 LEI — Cea mai complectă revistă săptămânală.

Apare în fiecare săptămână.

32 - 36 - 40 pagini.

Dr. H. Ochs
Medic de Spital
Specializat la Paris. Fost asistent al Prof. Gosset
BOLI CHIRURGICALE INTERNE
Strada Cizmăriei No. 5
Consultațiuni 2—6 p. m

Dr. Gancevici
consultă
BOLI DE PIEPT
Str. Lăpușneanu 19
Luni, Mercuri și Vineri
între orele 1—4 p. m.

DOAMNA DOCTOR
PARHON C. ȘTEFANESCU
Medicprimar al Spit. Socola
Consultă pentru
Boale nervoase și ale glandelor cu secrețiuni interne
METABOLISM BAZAL
Cons. 2—4 p. m.
Str. Tăutu 2 Tel. 2269

DOCTOR
A. Socolovschi
Specialist în boli și operații
de nas, gât, urechi
STR. VICTOR PLACE 7
(Piața Unirii) lângăcinema Sidoli
Diatermocoagulare
DIATERMIE SPEC. ORL.
Inhalație cu ozon (electr. electroterapie, inaltă frecv.
Cons. 8½—10, 12—2, 5—7

Doctor
Solomon Manole
Medic de Spital
BOLI DE FEMEI
MAMOȘ, CHIRURGIE
Cons. 2½—7 p. m.
Str. Mârzescu No. 7
Telefon 2230

Dr. R. DAMSKER
Medic de Spital
BOLI INTERNE
plămâni, inimă, rinichi
Str. Ghica Vodă No. 32

Doctor
GR. A. DIMITRIU
Asistent Universitar
Boli de piele, sifilis, venerice
Tratamente medicale prin Raze ultra-scurte
Diathermie
Consult: 2-4, 6 8 p. m.
Str. Păcurari No. 5
(Deasupra Farmaciei Căpățână)

Dr. M. Avram
Medic de Spital
Consult. 3—7 p. m.
str. I. C. Brătianu 120
Consultă și operează
Boli Chirurgicale, Boli de femei, Mamoș

DOCTOR
D. Goldstein
BOLI INTERNE
BOLI DE FEMEI
Str. Stejar No. 110
(carterul Tătărași)
Cons. 9—11 și 3—7 p. m.

Azi la Phoenix
Abuz de încredere
cu DANIELLE DARRIEUX
-- și --
GENTLEMAN DETECTIV
cu William Powel și Mirna Loy

DOCTOR
I. Bernáth
Specializat la Viena în
Boli interne
BOLI de COPII și SUGARI
Tratament și diagnostic cu raze electrice
RAZE ULTRA-VIOLETE
Raze Farad și Galwan
Iași Șos. Arcu 2
lângă Farmacia Irofte
Cons. 9-10 dim. și 3-6. p. m.

Azi la Sidoli
Paradisul - -furat
Al doilea film
BOOLLO
Jurnalul „Paramount"

WAGONS-LITS // COOK
Agenția Iași,
Piața Unirii 1
și-a mutat birourile în Str. Lăpușneanu 47, cu începere de la 10 Mai 1939.

De vânzare
casă gospodărească, solidă, 4 odăi, bucătărie, cămări, pivniță, apă, lumină electrică etc.
Poziție centrală lângă tramvai și Hală. Preț foarte avantajos. A se adresa la ziar.

Dr. Stere Ștefăniu
Medic de Spital și al Casei Asig. Sociale
Boli și operațiuni de nas, gât și urechi
S'A MUTAT
în Str. A. D. XENOPOL 1
(Casele Farm. Adace), Piața Sft. Spiridon etaj I
Cons. 3—6 d. a.
Telefon 110

DOCTOR
SOLO SCHREIFEL
SPECIALIST IN
BOLI DE PIELE, VENERICE, SIFILIS
Diagnosticul precoce al sifilisului prin examenul ultra-microscopic
DIATERMIE
Raze ultra-Violete
Consultații și tratamente
7—10 dim. și 2—9 seara
Str. Anastasie Panu 70
Peste drum de Bis. Sf. Neculai

VINURI ABSOLUT NATURALE
vechi și noi, eftine și higienic servite

cumpărați numai dela depozitul nou înființat în str. Prof. A. C. Cuza 27 (fost Arcu) casele Feltier, palatul poștei vechi.

Dacă nu vă puteți deplasa, telefonați la Cinema Sidoli telefon 2059, — și veți avea urgent la domiciliu Dvs. vinul dorit.

Inchiderea congresului de radiologie

Moțiunea votată și doleanțele exprimate

Eri după amiază au continuat ultimele dezbateri ale celui de al treilea congres național de radiologie.

Au mai făcut comunicări importante d-nii d-ri: D. Brănișteanu, Isac, Fiamboli, Dimitriu, Herșcovici, Waosman Felix, Weiss, Dem, O. Vasiliu, maior dr, Vascaboinic, Bălcescu, Rusu Viorel, Beno Mayer etc.

Au urmat apoi discuțiile asupra revendicărilor profesionale.

Au luat cuvântul d-nii: prof. dr. Em. Radu, general dr. Giurea, prof. dr. Negru, dr. Andronescu subdirectorul casei medicale c. f. r., dr, Gh. Costin, dr. Dem. O. Vasiliu, dr. Fiamboli, dr. Iliescu, dr. Ionescu. care au făcut diferite propuneri.

D. prof. dr. Radu mulțumește congresiștilor și prietenilor pentru concursul dat, și anunță că viitorul congres va avea loc în luna Mai 1941 la București propunând alegerea ca președinte al viitorului congres, a d-lui dr. Andronescu, ceiace congrasul admite.

Moțiunea votată

Discuțiile odată terminate, congresul a votat următoarea moțiune, prin care exprimă doleanțele profesionale, și care a fost înaintată forurilor superioare:

1) Înființarea catedrei de radiologie și a conferinței de electrologie, la Facultatea de Medicină din București.

2) Instituirea cursurilor de specializare în electroradiologie la facultățile de medicină, și uniformizarea programului acestor cursuri.

3) Crearea de serviciu de electro-radiologie la fiecare spital județean, atât de necesar diagnosticului și tratamentului bolnavilor.

4) Intocmirea unui regulament special pentru examenul de specialitate la Ministerul Sănătății, în electro-radiologie.

5) Pentru a se rezolva definitiv chestiunea dreptului de liberă practică a specialității de electro radiologie, să se institue o comisiune pentru verificarea actelor și eliberarea diplomei de specialist.

Nimeni nu poate utiliza un aparat de radiologie în scop de diagnostic sau tratament, fără a poseda titlul de specialist radiolog.

6) Personalului medical superior și auxiliar, să i se acorde un concediu anual de 60 de zile pentru refacerea organismului dăunat de acțiunea razelor X.

7) Uniformizarea lefurilor la toate instituțiunile statului, atât la personalul superior cât și la cel auxiliar din serviciile de electroradiologie.

8) Repartizarea eventuală a cotelor ce reesă din încasările făcute la serviciu dela bolnavii cu plată, să fie egală cu a celorlalți medici de altă specialitate.

9) Asigurarea medicului electroradiolog și a personalului ajutător, după norme ce se vor fixa.

10) Revizuirea valabilității funcționării tuturor laboratoarelor de electroradiologie existente, particulare și publice.

11) Înființarea unei școli speciale pentru technicieni și laboranți electroradiologi, de către Ministerul Sănătății.

12) Utilizarea în caz de mobilizare, în limitele posibilității, a personalului medical și auxiliar electro - radiolog, la specialitatea lor.

Moțiunea închee astfel:

„Noi mulțumim anticipat d-lui ministru medic general dr. Nicolae Marinescu pentru bunăvoința ce ne-a arătat-o și suntem convinși că vom fi ascultați și satisfăcuți în cererile noastre atât de drepte. Mulțumim și d-lui inspector general sanitar dr. Bulău, pentru solicitudinea ce ne-a arătat și suntem convinși că vom avea în d-sa un aprig susținător al cererilor noastre.

O vizită la Epitropia Sf. Spiridon

Eri dimineață, mai mulți medici și profesori universitari, cari au luat parte la cel de al treilea congres Radiologic ce s'a ținut în localitate, au făcut o vizită la Epitropia Sf. Spiridon fiind conduși de d. dr, Gh. Costin.

Aici, congresiștii au fost întâmpinați de d-nii: epitropi prof. Gr. T. Popa și C. R. Ghiulea, și de d. A. M. Frimu director general.

Congresiștii au luat loc în sala de consiliu a Spiridoniei, unde d. epitrop prof. Gr. T. Popa a dat lămuriri în privința înființării și menținerii mare'ui Așezământ Spitalicesc din capitala Moldovei. Apoi, congresiștii au vizitat parte din clinicele spitalului, rămânind încântați de modul cum sunt amenajate.

In urmă, congresiștii au luat loc în mașini și au plecat să viziteze și alte instituții spitalicești din localitate. Au vizitat: Spitalul Maternitatea, Caritatea, Socola' etc.

INȘTIINȚARE

Gruparea 2-a Apărare Contra Aeronavelor pune în vedere oamenilor ce-i aparțin și sunt cu domiciliul în Orașul Iași, să se prezinte la sediul grupărei, până la 5 Iunie a.c. pentru a li se înmâna diferite ordine.

Cei ce nu se vor prezenta vor suferi rigorile C. J. M. art. 570.

Comandantul Grupărei a 2-a A. C. A.

Colonel *Dumitru Nicolau*
Șeful Biur. Mobilizărei
Maior *Gh. Rățescu*

Ședința A. C. I.

Eri a avut loc o nouă ședință de comitet la sediul A. C. I.-ului, sub președinția d-lui N. Gheorghiadi.

Punctul principal al discuțiilor a fost problema redresării creditului industrial și comercial.

Dl. N. Gheorghiadi a însărcinat pe d-nii: Komarovsky, Anghel, Dima și A. Hahamu, să studieze chestiunea și să întocmească un raport în legătură cu această problemă.

Acest raport, d. Gheorghiadi îl va prezenta conducerii Camerii de Comerț, care urmează a-l înainta forurilor competinte.

VIF.

x *Serviciul Social al județului și orașului Iași*, Căminul Cultural-Județean *„Unirea"* al Fundației Culturale Regale „PrincipeleCarol", își are sediul în str. Ștefan cel Mare No. 13 etaj.

Se aduce la cunoștința celor interesați că, orele de serviciu sunt: 8-12 și 16 19 în zilele de lucru.

Excursiile „Meșeceului"

Secția turistică a „Meșeceului", organizează următoarele excursii:

BANAT 1 — 30 Iulie (30 zile), pe drumul:

Iași—Buc.—Baziaș—Timișoara—Lupeni—Sibiu-O. Mai Brașov—Sinaia—Ploești - Iași.

BANAT 16—30 Iulie (15 zile), pe drumul:

Iași—Buc.—Baziaș—Timișoara—Deni—Brașov—Sinaia Iași.

TRANSILVANIA 1—30 August (30 zile), pe drumul:

Iași—M. Ciuc—Brașov—Tg. Mureș—Cluj—Oradea—Sâtmar—Ilva Mică—V. Dornei—Câmpulung—Iași.

TRANSILVANIA 16—30 August (15 zile), pe drumul:

Iași—M. Ciuc—Brașov—Tg. Mureș—Cluj—Oradea—Sâtmar—Ilva Mică—Cernăuți-Putna-Iași.

DOBROGEA 1—10 Septembrie (10 zile), pe drumul:

Iași—Galați — Bazargic — Balcic—Constanța—Vâlcov — Iași.

Excursioniștii vor vizita tot ce e demn de văzut în jurul acestor itinerare.

Participările la I-a, II-a, III-a, sau a IV-a excursie sunt: Particularii 2500 lei, studenții și elevii 2000. La a V-a excursie particularii 2000 lei, studenții și elevii 1500. Grupele învățătorești județene, cel puțin 31, pot participa cu 1 | 2 cotă, achitând restul ulterior în 3 rate lunare.

Pentru amatorii de confort și masă aleasă sunt și clase superioare. Informații detaliate în revista Meșeceul.

Inscrierile se fac la filialele județene ale Meșeceului, iar la Iași, str. Lăpușneanu 8, orele 12—13.

Trecute vieți de Doamne și Domnițe

(Continuarea din pagina 1-a)

purtători de steaguri, de paznici, de boeri foind prin coridoarele Palatului. Peste 200 invitați erau zilnic la pa'at, la mese, la cafele și dulcețuri, cu talgere și farfurii de argint și aur.

Vasile Vodă bea la masă vin și bere. Bucatele ce nu-i plăceau lui Vodă, erau puse sub masă. Lăutarii țigani cântau în tot t mpul mesei. Vodă vorbea românește. Imbrăcămintea lui era scumpă: numai nasturii hainei costau 100.000 ga bani, iar îmbrăcămintea Doamnei 400.000 galbeni. Când pornea prin țară, Vasile Lupu se urca în carete căptușite cu mătasă aurită și cu un alai de 5000 călăreți și pedeștri și cu paji îmbrăcați în purpură. In lunga lui domnie, se spune, că a omorât 40.000 de oameni—hoți—și că a pr mit zilnic pe oricine dorea să-i vorbească.

Când a murit Doamna Tudosca, soția lui Vodă, Domnul pare a nu fi jelit peste măsură moartea ei și se hotărî să se reînsoare, cu o caucaziană, frumoasă, cu talie subțire, cu picioruțe mici. Cum era pe atunci, scoase Vasile Lupu mulți galbeni, pentru a „cumpăra" fata, pe frumoasa Ecaterina, cu ochi negri, cu mâinile subțiri, cu mijlocul mlădios, gura mică și pielea albă.

Și, când și'a pierdut tronul plecă la Constantinopol, unde fu primit în audiență de Sultanul de atunci— un copil de 12 ani — și stete 5 ani aici, până când sosi și soția lui, frumoasa circajiană Ecaterina care găsi pe Vasile Lupu, cu barba... neagră, de și îl lăsase cu ani în urmă cu barba cărună.

Vasile Vodă își cănea părul; pentru că firea lui de... berbant, rămăsese nevătămată de anii cari curgeau.

Aici la Iași, sosi mai târziu și Ecaterina cu trupul lui Vasile, care muri în 1660 și-l depuse în biserica Trei-Erarhi alături de soția lui cea dintâi, Doamna Tudosca.

Și mama din fetele lui Vodă Vasile, a treia domniță, este confirmată de o pictură murală din biserica Golia.

...Și o nuntă domnească la bis. Sf. Neculai

a Domniței Maria, a doua fiică a lui Vasile Lupu, în vrâstă de 20 de ani, deșteaptă, cu o creștere aleasă și mireasa prințului Ianus Radziwil, polotinul Lituaniei. Nunta a avut loc în biserica Sf. Neculai Domnesc, în care se intra deadreptul din apartamentul lui Vodă, fiind legată biserica de palat. Și atunci s'a cântat „Isaia dănțuește" și în loc de bomboane aurite, se arunca în biserică, galbeni. In biserică nu erau nici Vasile Lupu nici Ecaterina circajiana, obiceiul neingăduind să fie părinții față la cununie.

Urmeră jocurile, fel de fel, cu comedianți, ba se luptau urșii cu leii și cu elefanții, apoi jucători pe sârmă, saltimbanei etc. Și au ținut petrecerile 12 zile...

Primul volum din „Trecute vieți de Doamne și Domnițe" se'ncheie cu descrierea atât de documentată a vieții Doamnelor, Domnițelor și Domnilor noștri.

Al doilea volum se ocupă despre Doamnele și Domnițele din epoca fanariotă și din epoca renașterii și sfârșind cu Doamna României, Elena Cuza.

RUDOLF SUȚU

Frați Evrei!

Din nou suntem chemați a face dovada dragostei noastre către Patrie.

FRAȚI EVREI!

Fiți la înălțimea vremurilor ca întotdeauna.

La măreața operă de solidaritate națională pentru înzestrarea oștirei, dați cât mai mult și chiar peste puterile voastre.

Să facem cu toții sacrificii.

Prin forța armatei noastre contribuim la menținerea păcei și de va fi nevoie tot prin forța ei, să apărăm hotarele țării.

Frați Evrei!

Nădăjduim că veți da urmare apelului nostru.

Sacrificiul ce-l veți face este pentru apărarea țării, și pentru glorioasa noastră armată.

Comunitatea Evreilor din Iași

Zidirile spirituale și gospodărești

ale P. S. Episcop Partenie al Armatei

(Continuarea din pagina 1-a)

în scurta vizită făcută în Orașul Incoronării. Dealtfel nici nu ne puteam îndoi de realizările gospodărești ale P. S. Partenie, știindu-l încă de la Iași de când a funcționat ca erarh al mânăstirilor moldovenești, câtă pasiune punea P. S. Sa întru îndeplinirea lucrurilor temeinice pe tărâmul muncii.

Așa că cele văzute la Alba-Iulia n'au fost mai mult decât o confirmare trainică a credinței că P. S. Episcop Partenie este omul muncii, al realității,— într'un cuvânt *omul vremurilor noui.*

Asta în ce privește latura gospodărească.

*

In latura ceilaltă a activității P. S. Episcop Partenie, *latura spirituală*,— P. S. Sa s'a afirmat ca un neîntrecut organizator.

De un'e înainte cu ani,— aproape de la înființare,— episcopatul Armatei era o funcție fictivă,— mai bine zis, onorifică pentru un arhiereu, P. S. Partenie prin voința și imensa putere și dorința de muncă ce-l stăpânește, a dat acestui episcopat demnitatea și importanța trebuitoare unei instituții care are un rol covârșitor în Armata românească.

Pentru a ne da seama de activitatea intensă a P. S. Partenie pe tărâmul misionar în mussele largi ale oștirii, e de ajuns să amintim că în timpul unei luni, numai cinci zile P. S. Sa stă la ia Reședința de la Alba-Iulie; restul vremei se află în mijlocul ofițerilor și trupei.

Când am sosit la Alba-Iulia, P. S. Partenie tocmai venise de pe zonă, dela graniță, unde inspectase trupele timp de 10 zile. N'a stat decât două zile la Reședință și iarăși a luat calea spre câmpul de instrucție al trupelor.

L'am însoțit în câteva inspecțiuni și mi-am putut forma convingerea că un ierarh care posedă o minunată grăire pe înțelesul poporului, zidește în sufletul masselor daruri bogate: credința și patriotismul elemente de bază fără de care oștire ori cât de tare ar fi ca armamentul nu rezistă.

„O armată ca să fie tare și tr buiește o bază sufletească: credință" — a gi sut M. S. Regele Carol II.

„Și armata românească posedă din belșug acest minunat dar al credinței, — arma sufletului, —care complectează formidabilul armament tehnic"—ne-a declarat P. S. Episcop Partenie.

*

Convorbirea ce am avut-o cu P. S. Episcop Partenie al Armatei depășise timpul ce mi-l socotisem cu îngăduință. Ea se transformase într'un quasi-monolog la care am avut prilejul să ascult din gura P. S. Sale cele mai autorizate păreri asupra tuturor chestiunilor începând cu soarta 'a-șului și terminând cu amănunte de ordin general privitoare la cult.

Bucuros de a fi stat de vorbă cu Vlădica Partenie, am mulțumit P. S. Sale pentru părintească primire și pentru darul de a-m fi prilejuit o alimentare atât de copioasă din harurile sale sufletești.

Grigore Spiru

Coloniile A. C. F.

Asociația Creștină a Femeilor Române, organizează la Fundu-Moldovei și Pojorâta, într'o regiune de munte, în Bucovina, 2 colonii de vară de recreare și întremare, pentru eleve între 10-18 ani (la Fundu-Moldovei) și pentru studente sau tinere funcționare (la Pojorâta).

Durata coloniei e de 6 săptămâni, în 2 serii a câte 3 săptămâni (4-25 Iulie și 26 Iulie-16 August).

Coloniile funcționează în localuri spațioase și bine amenajate. Alimentația este îngrijită și se servesc 5 mese pe zi.

Colonistele se bucură de o îngrijire atentă și părintească.

Inscrierile și orice informații se primesc la sediul Asociației, în str. Buzdugan No. 3, în fiecare zi de lucru între orele 6—8 p. m.

Crema de lăcrămioare curăță, albește și catifelează fața.
Dep. Farmacia Dr. Bocșanu Piața Halei

Informațiuni

x In zilele de 1 și 2 Iunie, când au loc alegerile, instanțele judecătorești își suspendă activitatea.

Procesele vor fi amânate din oficiu.

x **Proprietarii de autovehicule**, din cuprinsul județelor Iași și Botoșani, și cari posedă autorizații provizorii încheiate cu M.L.P. și Com., sunt rugați a se prezenta de urgență la sediul Serviciului Drumurilor Naționale Iași, spre a primi anumite informațiuni privitoare la valabilitatea acelor autorizații. Domnii concesionari sunt rugați a prezenta și convențiile respective.

Intestinului leneş...
...Leo-Pills
Laxativ pur vegetal în cutii de 20 şi 60 pilule
Leo-Pills

Construirea noei aripi
a Facultăţii de Medicină

Lucrările de construcţie la noua aripă a Facultăţii de Medicină, sunt destul de înaintate.

Au fost ridicate până în prezent 2 etaje şi până într'o lună se va ridica şi cel de al 3-lea etaj; iar până în toamnă se speră ca întreaga lucrare să fie terminată.

Zilele trecute, d. prof. dr. Gr. T. Popa Decanul Facultăţii de Medicină, a făcut noui intervenţii la Bucureşti în vederea obţinerii fondurilor necesare pentru terminarea palatului.

*

După terminarea construcţiei se va procepa la instalarea mobilierului şi a aparatelor necesare laboratoarelor ce vor fi amenajate în noua aripă a Facultăţii.

Inaugurarea va avea loc în cadrul unei mari solemnităţi.

*

Odată terminată noua aripă a Facultăţii, se va va proceda la expropierea şi dărâmarea imobilelor din str. Universităţii, în urma căreia se va creia blocul sanitar care va cuprinde: Izolarea - Spitalul Sf. Spiridon şi Facultatea de Medicină.

ACTE DE NOTARIAT

La tribunalul comercial s'au autentificat următoarele acte:

— Avram Zilberman vinde lui Gh. Gheorghiu teren str. Elena Doamna 37 cu 60 mii lei.

— Paula Wurmbrand vinde d-nei Elisabeta Ionescu şi dr. Victor Grădinaru imobilul şos. Arcu 29, cu suma de 300 mii lei.

— Bauli Fiorindo din str. Trei Erarhi 4, împrumută de la bancherul Pascal Friedman suma de 170 mii lei, gajând 200 mii cărămizi.

— Mina Herşcovici la căsătoria cu Natan Haimovici, îşi constituie dotă suma de 50 mii lei.

— Moscovici Mendel vinde lui Strul Himelbrand imobil str. Cuza Vodă 26 cu suma de 300 mii lei.

— Anton Graboveschi vinde lui Gavril Rusu imobil str. Sălciilor 1, cu suma de 12 mii lei.

— Şloim Rosen vinde soţilor Verna şi Gh. Ilrim imobil str. Victor Place 7 cu 80 mii lei.

— Spitalul israelit vinde soţilor Elena şi maior Aurelian Vasiliu imobil str. Tatarăşi 28 cu suma 350 mii lei.

— Vera Calangiu vinde dr. D. Petrovanu teren str. Asachi 17 cu suma de 25 mii lei.

— Dina Daniel la căsătoria cu Isac Klein îşi constituie dotă suma de 70 mii lei.

— Hana Iancu la căsătoria cu Leib Hună îşi constituie dotă imobilul din str. Miron Costin 5.

— Th. Pantazi vinde soţilor Elena şi I. Chinchi jumătate din imobilul din str. Rampei 8, cu suma de 45 mii lei.

— Strul Croitoru la căsătoria cu Hana Lupu, constituie dotă suma de 120 mii lei.

*

D-nii subginer Ion Dănulescu din Tg.-Frumos şi antreprenorii D-tru Veruzi din str. V.-Lupu 22 şi D-tru Climescu din str. Păcurari 45. au înfiinţat o societate sub denumirea „Iaşul".

Scopul acestei societăţi este a lua în atrepriză lucrări publice, private, construcţii de şosele, clădiri, pavări de străzi etc.

Capitalul societăţii este de 1.200 000 lei.

Actul a fost autentificat eri la tribunal.

Informaţiuni

x In urma apelului d-nei Beatrice Dogaru, institutoare la Şcoala primară „Gh. Asachi", elevii clasei a IV au dat micul lor obol pentru apărarea naţională.

S'au adunat 450 lei, sumă ce a fost depusă la Banca Naţională.

x A fi frumoasă şi atrăgătoare este problema ce rezolvă Crema Miraculoasă. Această minunată cremă distruge petele şi coşurile de pe obraz, albeşte şi catifelează pielea dându-i un parfum delicios. Depozit Farmacia Dr. Ratianu Str. Cuza Vodă 83.

x D. Doctor Sebastian Pineles asistent universitar, inapoindu-se în localitate îşi reia ocupaţiunile în boli de copii, Röntgen diagnostic şi Röntgentherapie profundă şi superficială, în cabinetul d-sale din strada Cuza Vodă 20.

CEL MAI BUN cumpărător ceasornicărie şi bijuterie str. Brăilanu 82

Insufleţita solemnitate a hramului bisericii „Sf. Treime"
Cuvântarea d-lui prim-ajutor de primar M. Borcea

Intr'un cadru înălţător, s'a desfăşurat Luni solemnitatea hramului bisericii „Sf. Treime" din Păcurari, de sub vrednicul parohiat al părintelui protopop Ion Ionescu-Balceşti.

Această sărbătoare ne-a prilejuit să constatăm şi admirabila gospodărie a protopopului Iaşilor, care poate fi dată ca exemplu şi colorlalţi preoţi.

Slujba a fost oficiată în prezenţa a câtorva sute de credincioşi, de preoţii Ion Ionescu, Ionescu, fost paroh la biserica Prapa-Doamne, Rotaru şi I. Simionescu, subprotopop.

Răspunsurile au fost date de minunatul cor al bisericii.

După slujba religioasă asistenţa a ieşit în curtea locaşului, unde acelaş sobor de preoţi a oficiat un parastas pentru ctitorii şi sprijinitorii bis. „Sf. Treime".

In acelaş timp s'a făcut şi pomenirea membrilor decedaţi ai Soc. de binefacere „Moldova"— cea mai veche Soc. de acest gen din Iaşi.

A participat şi noul naş al societăţii, d. av. Mihai Borcea, prim-ajutor de primar.

Părintele protopop Ion Ionescu a rostit o prea frumoasă predică, vorbind despre insemnătatea zilei.

Părintele Ionescu salută prezenţa d-lui Mihai Borcea şi-l asigură că în societatea „Moldova" al cărei naş va fi de azi înainte, va lucra cu spor, înconjurat de un mănunchi de oameni cinstiţi.

Luând cuvântul, d. *av. M. Borcea*, prim-ajutor de primar, declară că este încredinţat că atâta vreme cât soc. „Moldova" a crescut sub obladuirea bisericii, scopul ei nu poate fi altul decât ajutorarea aproapelui.

Spune că un orgoliu personal l'a determinat să fie naş al societăţii, ci spiritul care dăinuieşte la baza Soc. „Moldova",— binefacere şi ajutorarea celor mulţi şi nevoiaşi. „Este o cinste pentru mine,— declară d. av. Borcea,— că azi iau locul regretatului prieten şi fost primar al Iaşului Nicu Canănău care şi el a fost naş al Societăţii d-stră".

La urmă asistenţa a fost invitată în casele parohiale unde s'a servit o masă gospodărească.

S'a cuvântat pentru I. P. S. Mitropolit Nicodim, făcându-se o caldă manifestaţie de dragoste pentru şeful bisericii ortodoxe. SP.

x Durerea de bătături te enervează şi te indispune. Remediul îl găsiţi în preparatul „ANTICALUS" soluţie şi pomadă care alină durerile şi desfiinţează bătăturile. Depozit Farmacia Dr. Ratianu strada Cuza Vodă 83.

Slănic - Moldova
Vila Léonie Dr. Lupu
Confort ultra - modern. Pentru luna Iunie camere de la 80—150 lei.
Telefon 22

Ca să fii voinic şi tare
N'ai nevoe nici de mare, nici de munte
Căci Vinul Dr. Beceanu
E întăritor de frunte.
Depozit: Farmacia Dr. Beceanu Piaţa Halei Iaşi

Din cercurile muncitoare

Campania de lucru 1938-39
Spitalul dela Copou, al Asigurărilor sociale

Toată lumea muncitoare, în fiecare primăvară este în aşteptarea sezonului. Cu deosebire de alţi ani, 1938—39 a fost redus în lucrări. In Iaşi, în particular, după cât ştim, afară de Palatul Adace şi alte 10—12 clădiri mai mici, în aceşti doi ani a fost criză de lucru. Singura clădire care va fi o podoabă a Iaşului şi o bine-facere pentru meseriaşii suferinzi, este Spitalul Asig. Sociale de la Copou, care în cea mai mare parte se datoreşte foştilor parlamentari care la cerinţele meseriaşilor, n'au dezarmat până nu s'a înlăptuit acest deziderat al muncitorimii Ieşene. Se cuvine să amintim că fără concursul neprecupeţit al D-lor Victor Iamandi ministrul Justiţiei, I. Zipa fost deputat, Toader Zipa fost Prefect, O. Racovitză fost Primar, Eduard Lăzărescu, V. Voinea foşti Deputaţi, Muncitorimea din Ţinutul Prut era obligată ca şi în viitor să ciară asistenţa altor spitale.

Iată dar ca şi în vremuri de criză, când în fruntea treburilor publice sunt oameni care nu uită pe cei care i-au încredinţat frânele, mâna de lucru nu şomează complect.

In actuala campanie de lucru vor găsi întrebuinţare la sus zisul spital, 50—60 meşteri. Faţă de concursul dat de foştii Parlamentari în toate ocaziile, se cuvine să spunem că binele nu trebue uitat.

E. Z.

Publicaţiune

Se aduce la cunoştinţa celor interesaţi că în ziua de 12 Iunie orele 10 dimineaţa a. c. se va ţine licitaţie publică pentru vânzarea recoltei de caise din livada Pepinierei Statului-Vişan jud. Iaşi.

Licitaţia se va ţine la Pepinieria Vişan cu oferte închise. Pentru informaţii mai detailate doritorii se vor interesa la Camera Agricolă Iaşi din str. Ch. Asachi şi la Pepiniera Vişan unde se află şi caetul de sarcini.

Şeful Pepinierei Vişan
RADU ENE

Vând avantajos
teren 700 m. p. în staţiunea climaterică Bugaz (Cetatea-Albă) In plin centru, vis-a-vis de grădina publică. 20 m. de plajă, 100 m. de gară. *Minunat p. Sanatoriu, dispensar, hotel restaurant, vilă etc.*
Adresa: Av. C. Gheorghiu, Ralet 2

Fotografii
pe porcelan pentru morminte
(Photokeramică) veritabilă
Durabilitate garantată, comandaţi la cunoscutul studio fotografic
ZAHARIA WEISS

Preţurile la SCALA
14, 10 şi 5 lei

DE VÂNZARE imobilul din str. Apeduc 23, cu tot confortul, Aproape de Piaţa Halei şi centru, având grădină cu pomi fructiferi şi flori. Condiţiuni favorabile.

DOCTOR
Elena Preda
Derevici
Medic asistent al Spitalului Socola
Boale nervoase şi ale glandelor cu secreţiuni interne
Analize hormonale. — Diagnosticul biologic al sarcinei — Tratamentul sifilisului nervos
Iaşi, str. Vasile Conta 32
Cons. 4—6 p. m.

DE VÂNZARE casă de raport 4 apartamente. Preţ avantajos. A se adresa proprietar în curte. Ghica Vodă Nr. 13.

Institut de electro-radiologie medicală
Doctor
Gh. Costin
Specializat la Paris şi Viena
Medic la disp. p. Profilaxia tuberculozei şi Asig. Sociale Iaşi
Consult. medicale, radioscopii, radiografii, plămâni, inimă, stomac, ficat, rinichi, oase etc.
CONSULT 3—5 p. m.
S'a mutat în str. Vovidenie No. 12 Telefon 137

UMBRELE bune cu preţuri de 40% mai eftine ca în altă parte cât şi reparaţiuni de tot felul obţineţi LA LEON care s'a mutat în str. I. C. Brătianu 113 lângă farmacia Racovitză.

x La o masă copioasă nu trebue să lipsească „Borvizul de Borsec".

ŞTIRI JUDICIARE
Banda Stancu - Pălânceanu în faţa parchetului

Eri a fost înaintate parchetului banda de excroci Pălânceanu et Co.

D. prim-procuror Paiu a supus unui lung interogatoriu pe cei trei autori ai excrocheriei de 1.500.000 lei, comisă în dauna firmei „Dunarea" din Brăila.

Ioan Pălânceanu, Gh. Roşca şi Nec. Staneu au recunoscut faptele comise.

D. prim-procuror Paiu a trimis afac rea spre continuarea cercetărilor, Cabinetul I instrucţie, enuţând rechizitoriu cu concluzii de arestare pentru excrocherie.

Abuz de încredere

Cabinetul I instrucţie a trimis în judecata tribunalului, pentru abuz de încredere, pe d. Alexandru Duca din str. Trei Erarhi 3.

In calitate de funcţionar la percepţia municipiului, inculpatul a primit dela contribuabili diferite sumi de bani pentru a-i depune în contul impozitelor.

Aceşti bani, funcţionarul şi i-a însuşit.

Bancrută

Curtea de apel secţia II a condamnat la un an închisoare pentru bancrută frauduloasă, pe comerciantul Şulim Faibis din Tg. Moineşti jud. Bacău.

Inculpatul a făcut recurs.

Pensie alimentară

Doamna Ana Punei din str. V.-Conta 2, a introdus la Tribunalul local acţiune de pensie alimentară contra fostului ei soţ d. D-tru Teodosiu din str. I. C. Brăteanu 137, pentru întreţinerea copilului rezultat din căsătorie.

Revizuirea trăsurilor

Se aduce la cunoştinţa tuturor proprietarilor de trăsuri de piaţă că, începând dela 1 Iunie a. c. şi până la 15 Iunie a. c. urmează a se prezenta cu vehiculul în faţa comisiunei de reviziuire ce va funcţiona la Chestura de Poliţie, conform publicaţiei date.

Cei ce nu se vor prezenta, vor fi daţi în judecată.

Hramul Asociaţiei
cântăreţilor bisericeşti

Luni 29 Mai (Sf. Treime)' a avut loc prăznuirea hramului Asociaţiei cântăreţilor bisericeşti din oraşul nostru.

Toţi membrii Asociaţiei, în frunte cu dl. C. Dimitriu preşedinte şi I. Cristea vice-preşedinte, au fost prezenţi la ora 10 la biserica Vulpe din Sărărie.

Serviciul religios a fost oficiat de un sobor de preoţi în frunte cu părintele N. Hodoroabă parohul acestui sfânt locaş.

Răspunsurile au fost date de corul Asociaţiei, condus de dl. I. Cristea.

Au urmat apoi pomenirea tuturor membrilor compozitorilor, profesorilor şi cântăreţilor bisericeşti decedaţi şi care au activat dela înfiinţarea asociaţiei.

A luat cuvântul dl. C. Dimitriu preşedinte care a omagiat memoria celor dispăruţi; apoi a mulţumit călduros tuturor celor de faţă.

A urmat o agapă camaradereasca în curtea bisericii, unde părintele Hodoroabă a tuastat pentru M. S. Regele Carol al II-lea şi pentru I. P. S. Mitropolitul Nicodim.

La ora 1 solemnitatea a luat sfârşit.

PINT.

Răcitoare originale
POLAR
toate mărimele şi modelele au sosit la
Radio Mercur
Str. Lăpuşneanu No. 28
Telefon 1859

Informaţiuni

x Se aduce la cunoştinţa celor interesaţi că Excelenţa Sa Domnul Rezident Regal Tr. Ionaşcu, a suspendat audienţele obişnuite ce Miercuri 31 Maiu a. c. până la nou ordine.

x Pentru înzestrarea armatei.— Avocaţii şi funcţionarii contenciosului statului depe lângă instanţele judecătoreşti din localitate, au subscris salarul pe o zi pentru fondul înzestrărei armatei.

Suma de 5000 lei a fost depusă la Banca Naţională.

x EDILITARE.— Cetăţenii din str. Stejar—Tatarăşi, roagă pe această cale pe d. primar g-ral Ionescu, de a dispune să se paveze această stradă care a fost începută şi apoi lăsată în părăsire de vechile regimuri politice.

Dealtfel piatră s'a depus.

Cetăţenii din strada Stejar speră că d. general Ionescu, energicul şi activul părinte al Iaşului, să le facă dreptate.

x Cercurile de gospodine. Astăzi Mercuri 31 Mai, la orele 5 p. m. se ţine la sediul societăţei Invalizilor de război, fundacul 40 de Sfinţi, adunarea generală a „Societăţei cercurilor de gospodine". Sunt cu insistenţă rugate a lua parte, persoanele care se interesează de această societate.

x Inainte de a vă cumpăra vin, treceţi şi gustaţi vinurile dela desfacerea din str. A. Cuza No. 27, casele Teitler (fostă Poşta veche).

Procese interesante la Tribunalul militar

Eri dimineaţă a avut loc solemnitatea depunerii jurământului de preşedinte al tribunalului militar C. 4 A., a d-lui lt. col. D. Rudeanu din M. A. N. Direcţia Contencios, pe timpul lipsei d-lui colonel Munteanu.

A început apoi judecarea procesului locuitorilor: Vasile Onofrei, comerciant, Gh. Onofrei şi Gh. Marcu, toţi din comuna Trifeşti-Iaşi.

Aceştia au fost inculpaţi de faptul de ultraj cu violenţă, prin aceea că au lovit pe un jandarm—în exerciţiul funcţiunii.

In acuzare d. maior Burada a cerut condamnarea inculpaţilor. In apărare a pledat d. avocat Rodoş.

Tribunalul deliberând i-a condamnat: Vasile Onofrei, 20 zile închisoare şi 2000 lei amendă, Gh. Onofrei 20 zile închisoare şi 1000 lei amendă, cu imputarea detenţiunei preventive, şi Gh. Moraru la 1000 lei amendă.

*

A fost judecat apoi Ion Trofin, meseriaş, din Iaşi, acuzat de deţinere de material subversiv.

Tribunalul la condamnat la la o lună închisoare, socotindu-i-se prevenţia.

— Caporalul Cârţiţă Ion din 3 Grăniceri, originar din Tg. Frumos, acuzat de ultraj cu violenţă contra unui gardian public, a fost condamnat la 2000 lei amendă.

— Locuitorul Roşca Dumitru din Unteşti-Iaşi, învinuit de port ilegal de armă, a fost condamnat la 2000 lei amendă, 200 lei cheltueli de judecată şi confiscarea armei.

— A urmat apoi procesul învăţătorului Leon Irinescu din com. Prisacani-Iaşi, acuzat de ultraj cu violenţă.

Din ordonanţa definitivă citită de d. grefier Tăutu, rezultă că învăţătorul, ar fi lovit în Aprilie 1937, pe primarul comunei pe când acesta împărţea nişte buletine de vot.

In urma pledoariei apărării, inculpatul a fost achitat.

— Locuitorul Buştiuc Dionisie din Iaşi, condamnat în lipsă la doi ani închisoare pentru ofensa Regalităţii şi arestat, a făcut cerere de repunere în termen.

Tribunalul deliberând, i-a admis cererea, şi a dispus eliberarea lui până la judecată.

VIFOR

x Astăzi iau vacanţă toate şcoalele secundare din ţară. Examenele de sfârşit de an incep la 12 Iunie.

Viteza trenurilor

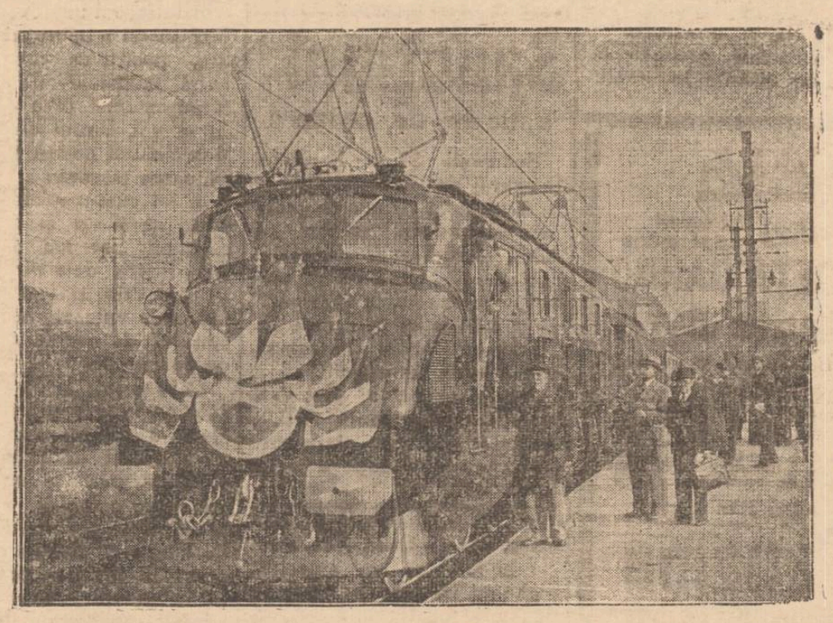

O viteză-record a fost realizată de trenul electric de pe linia [illegible] Bordeaux, care aleargă cu 130 km. pe ceas, iar uneori a atins chiar viteza de 150 km. Iată, în clişeu, acest tren ultra-rapid, în cursa lui de probă.

ULTIMA ORA

Partidul socialist francez

pentru apărarea integrităţii teritorului Franţei. Moţiunea votată eri

Paris 31.—Congresul socialist de la Nantes a votat eri o moţiune asupra politicei externe.

Moţiunea arată că poporul francez va lupta pentru apărarea integrităţii sale teritoriale, a independenţii, şi asigurarea coloniilor sale.

Statele mici au drept de viaţă liberă, împotriva acţiunei cotropitoare a statelor totalitare.

Germania prin politica sa de expansiune, se izolează de celelalte ţări.

Socialiştii sunt pentru un front al puterilor dornice de pace şi aprobă a se încheia acorduri de asistenţă cu Rusia, Polonia şi România.

S'au mai hotărât în discuţiile de eri, reapariţia oficiosului „Tribune libere", denunţarea pactului franco-italian de turism şi modificarea comitetului naţional socialist.

Laburiştii englezi

Londra 31.—La şedinţa d eri a congresului partidului laburist, s'au produs două moţiuni.

Prima, prin care se respinge actuala politică externă a guvernului, a fost adoptată cu 2.363.000 voturi contra 55.000.

A doua, care se declară împotriva serviciului militar obligator, a fost respinsă cu 1.670.000 contra 286.000.

Critici germane

Berlin 31. Discursurile rostite de d-nii Daladier şi ambasadorul Statelor-Unite la Paris sunt vehement criticate de presa germană.

Oficiosul ministerului de externe arată că puterile apusene caută să imprime o notă războinică oricărei acţiuni a puterilor axei, pentru a intimida Reichul şi a-l sili să renunţe la revendicările sale.

Acord militar anglo-turc

Londra 31.—In legătură u sosirea misiunei militare turce în Anglia, se arată că în curând se va semna acordul anglo-turc.

Turcia va adera la pactul anglo-franco-rus.

Discuţiile la Moscova

pentru pactul anglo-rus

Londra 31—Ziarul „Times" anunţă din Londra că ambasadorul Marei Britanii, în cursul întrevederei cu dl. Molotov, care a durat peste o oră, a discutat pe puncte pactul anglo-rus.

Dl. Molotov a cerut unele precizări, care i-au fost comunicate aseară de Foreign-Office.

Din cauza necesităţii acestor precizări, dl. Molotov a amânat pentru astă seară expunerea sa în faţa comitetului superior al Sovietelor.

Atitudinea militarilor sovietici

Moscova 31. — Atitudinea şefilor militari ruşi faţă de pactul tripartit a fost fixată de generalul Natalievici, primul-ministru al Rusiei-Albe.

El a ţinut un discurs în care a criticat actele agresive ale Germaniei, Japoniei şi Italiei, arătând că Rusia este alături de ţările care luptă pentru pace.

*

Londra 31.—Dl. Maischi, ambasadorul Rusiei, a fost eri la Foreign-Office, unde a avut o întrevedere cu subsecretarul de stat la externe.

S'au discutat unele puncte secundare din proectul acordului tripartit.

CITIŢI „OPINIA"

Sangiacul Alexandretta a fost cedat Turciei

Paris 31. — Aseară s'a dat publicităţii o notă oficială în care se arată că chestiunea Sangeacului Alexandretta a fost definitiv soluţionată.

Sangiacul transformat în stat liber, a fost cedat Turciei.

Tot odată se anunţă oficial că Turcia aderă la pactul tripartit.

Recursul în procesul fraudelor dela Reg. 1 c. f. r. Iaşi

Bucureşti 31.—Curtea militară de casaţie a judecat eri recursul căpitanului Iordan şi al plutonierilor Gruia şi Cojocariu, implicaţi în fraudele la Reg. 1 C. F. R. Iaşi.

Recursul a fost admis, cu trimitere spre judecare la tribunalul Corp. I Armată.

Atac banditesc

în acceleratul Bucureşti-Braşov

Agresorul sare din tren şi se răneşte grav

Bucureşti 31.-Un îndrăzneţ atac s'a produs în acceleratul Braşov-Bucureşti.

Pe când călătorea într'un compartiment de cl. I, dl. Stelian Petrescu, consilier la C. F. R. — a fost atacat de un individ.

S'a dat alarma şi au sărit călătorii.

Individul l'a rănit pe dl. Petrescu cu un cuţit, după care a sărit pe geam.

De la staţia următoare a plecat o patrulă, găsindu-l pe individ cu picioarele fracturate şi răni grave, alături de linie.

S'a stabilit că e vorba de un anume Simion Francisc, din jud. Trei Scaune, care era dus sub stare de arest în tren, pentru a fi depus la închisoare, din cauza unei amenzi neplătite.

El l-a atacat pe pasager pentru a-l jefui, ca să-şi plătească amenda şi să scape de închisoare.

SCALA

Astăzi şi toată săptămâna

GRETA GARBO

Charles Boyer

în filmul nou, complect, original

CONTESA WALEWSKA

Al doilea film

Panama

cu Dorothy Lamour

Preţuri reduse de vară 14, 10 şi 5 lei

Sancţiuni

aplicate de cenzură

Bucureşti 31. — Serviciul Cenzurei de pe lângă Corpul II Armată a trimis în judecata tribunalului militar pe Alex. Ardeleanu, directorul publicaţiei „Cuvântul Breslelor", pentru că a schimbat titlul publicaţiei sale, care era „Cuvântul Micei Industrii", fără a avea autorizaţie.

Deasemenea a fost dată în judecată tipografia A.B.C. deoarece a tipărit ziare care nu aveau autorizaţie de apariţie.

x **Incercare de sinucidere.**—D-na Coculescu a încercat ieri să se sinucidă, înghiţind un amestec de spirt denaturat cu tinctură de iod.

A fost transportată la Spitalul Sf. Spiridon unde a fost reţinută.

Personalităţi europene

la serbările din 8 Iunie

Bucureşti 31. — La marile serbări de la 8 Iunie vor participa numeroşi delegaţi din toate ţările,

Până acum şi-au anunţat sosirea lordul şi lady Somers, şeful cercetaşilor englezi; Antonie Kals, şeful cercetaşilor belgieni; general Lafon, şeful cercetaşilor francezi; pastorul Lanhivouvi şeful cercetaşilor finlandezi; Principele Paul al Greciei, şeful tineretului elen; d-nii Starace şi conte Tagliavia din Italia; generalul Savcy şeful tineretului polon; ing. Nobre Creda şeful tineretului portughez; Sancio Davila Fernandes, şeful tineretului spaniol şi deputatul Ahim Apak şeful tineretului turc.

Preşedintele Roosevelt

pentru modificarea legei neutralităţei

Washington 31—Preşedintele Roosevelt, întors aseară în capitală, a declarat presei că este în totul de acord cu declaraţiile d-lui Cordel Hull asupra revizuirei legei neutralităţii.

In special trebue introdusă clauza furnizării de armament în caz de conflict.

FUNCŢIONARI DE-AI PRIMARIE

vor sta la secţiile de votare

pentru a da lămuriri alegătorilor

In interesul unei lesnicioase desfăşurări a operaţiei de votare, pentru ca cetăţenii înscrişi în listele de alegători să nu aştepte prea mult rândul la vot, Biroul Electoral al Municipiului nostru a luat următoarea măsură:

In tot cursul zilelor de votare, ca şi eri şi ca şi azi, cetăţenii pot lua informaţii lămuritoare dela biroul electoral al Primăriei asupra secţiei unde votează, asupra numărului de ordine depe lista de votare etc.

Deasemeni în ziua votărei câte un funcţionar dela biroul electoral al Municipiului, se va găsi atât la Primărie cât şi la intrarea în localul de vot, spre a indica votanţilor numărul de ordine depe lista de alegători, pentru ca la înfăţişarea înaintea preşedintelui secţiei de votare, să poată fi găsit repede pe listă, spre a semna de prezentare la vot, a primi buletinele şi a trece în cabina de votare.

Identitatea alegătorilor se stabileşte de preşedintele secţiei de votare, după orice fel de act public.

Cărţile de alegători cari se distribuiau la vechile alegeri, sunt acum desfiinţate, cetăţenii trebuind să se prezinte în ziua alegerii la secţia de votare indicată în convocarea placardată pe străzi de către Dl. Preşedinte al biroului electoral al Ţinutului Prut, unde identificarea alegătorilor şi votarea se fac aşa cum s'a arătat mai sus.

O nouă notă poloneză

în chestia Danzig

Danzig 31.—Guvernul polon a trimis o notă la senatul din Danzig prin care cere să fie daţi în judecată 3 funcţionari ai oraşului liber, implicaţi în tulburările de la Kalhof.

Nota arată că guvernul polonez e gata să colaboreze cu autorităţile din Danzig pentru pedepsirea celor vinovaţi de tulburări.

Roma 31.—Ziarele publică ştirea că în curând va fi dizolvată Uniunea germanilor catolici din Polonia.

Guvernul polon a hotărât aceasta, deşi ştie că tensiunea germano-polonă va creşte în urma unei astfel de măsuri.

x BORVIZUL DE BORSEC uşurează accesele în bolile de de ficat şi rinichi.

PRINŢUL REGENT AL JUGOSLAVIEI

a plecat la Berlin, iar de acolo se va duce la Londra

Ministrul Jugoslav de externe vizitează şi Berlinul şi Paris

Paris 31.—Din Belgrad se anunţă vizita la Paris a d-lui Markovici, ministru de externe al Jugoslaviei.

In legătură cu vizita de la Berlin, cercurile jugoslave arată că Germania va face presiuni ca Jugoslavia să-şi precizeze politica sa, trecând de partea axei.

Prinţul Paul va insista ca Jugoslavia să-şi păstreze neutralitatea.

Opinia publică jugoslavă este favorabilă puterilor occidentale şi Inţelegerei Balcanice.

*

Londra 31.—Se anunţă în mod oficial că dela Berlin, Prinţul Paul al Jugoslaviei va veni la Londra.

Prinţul Paul şi principesa Olga vor sosi în capitala Angliei la 8 Iunie

Această vizită are explicaţia în aceia că prinţii jugoslavi vor să-şi ia rămas bun dela ducesa şi ducele de Kent, înainte de plecarea acestora în Australia.

Afară de aceasta, prinţul Paul vrea să-şi vadă fiii, care sunt la studii în Anglia.

Solemnitate deosebită în judeţ

In curând se împlinesc doi ani de la sfinţirea monumentalei biserici ridicată la Coarnele-Caprii prin dania d-lui ministru V. Iamandi şi strădunţa d-lui av. Gh. Stamboliu.

La solemnitatea sfinţirei au asistat numeroşi demnitari şi I. P. S. Mitropolit Nicodem al Moldovei, care a subliniat importanţa operei d-lui Gh. Stamboliu.

Locuitorii regiunei şi mai ales preoţii şi învăţătorii n'au uitat concursul dat de dl. av. Stamboliu, în lupta pentru ridicarea ţărănimei.

De aceia, cu prilejul împlinirei a doi ani, va avea loc o solemnitate deosebită la mijlocul lunei Iunie, când se va oficia un mare serviciu religios la biserica din Coarnele Caprii.

Totodată va fi sărbătorit dl. av. Gh. Stamboliu, omul care a pus toată energia sa în slujba culturei şi a credinţei, ridicând bisericele de la Coarnele-Caprii şi Fântânele, şi întotdeauna sprijinind învăţătorii în apostolatul lor.

Ştiri poliţieneşti

Acuzaţii aduse Băncei Româneşti

în afacerea Pălănceanu

Azi dimineaţă s'a prezentat, d-lui comisar Căpriţă, care a descoperit şi anchetat afacerea Stancu Pălănceanu, d. av. I. Constantinescu, prodecanul baroului din Brăila în numele soc. „Dunarex". D-sa a făcut o declaraţie în care arată că societatea socoate că în defect este Banca Românească care n'a respectat dispoziţiunile acreditivului.

„Documentele false au fost prezentate la bancă în 5 zile consecutive. Se ştie grija ce funcţionarii Băncii Româneşti o pun în cercetarea tuturor actelor ce primesc. In afaceri de importanţă minimă sunt de o excesivă scrupulozitate.

Cum se explică deci, faptul că în această afacere s'au achitat 1.500000 lei primindu-se în mai multe zile dearândul documente false, de falşitate atât de grosieră încât cea mai superficială atenţie putea s'o demaşte?

Ce funcţionar a primit şi verificat aceste documente? Este acelaş pentru toate? Ce cazier are? A fost cercetat?

Menţionez că, ţin răspunzătoare pentru suma de 1.500.000 lei plus daunele suferite şi spezele făcute, pe Banca Românească, din a cărei neglijenţă sau vinovăţie am fost păgubiţi".

Am reprodus întocmai pasagii din declaraţia referitoare la modul cum s'a încasat acreditivul.

*

Sinucidere—A fost internată la spitalul „Sf. Spiridon" d-na Nădejde, din str. Bacinschy 1, care a încercat să se sinucidă consumând spirt denaturat.

INFORMAŢII

Urmărire cu focuri de revolver—Gardianul public Nedelcu Gh. din postul „Sf. Andrei" a zărit astă noapte un individ, care avea asupra lui numeroase lucruri.

Somându-l să stea, acesta a rupt-o de fugă.

Gardianul a tras mai multe focuri de revolver asupra lui reuşind să-l prindă. El se numeşte Graur Vasile şi-i din şoseaua Naţională.

Lucrurile găsite asupra lui le-a furat de la d. Dinter Rudolf din str. Morilor 61.

*

Furt.— Răufăcători s'au introdus astă noapte în băcănia d-lui Iosub Mendel de unde au furat dintr'o tejghea suma de 12.000 lei.

x **Tenul iritat de vânt şi de frig** se înfrumuseţează repede şi admirabil întrebuinţând Crema Miraculoasă preparatul Laboratorului Dr. A. Ratianu Iaşi, str. Cuza Vodă 83.

Această minunată cremă albeşte şi catifelează pielea, distrugând petele şi coşurile depe obraz. Se trimite contra ramburs oriunde se cere.

ORA 12

O delegaţie la Regele Angliei

Washington 31.—Se anunţă că o delegaţie de evrei din America se vor prezenta în audienţă la Regele Angliei, prezentându-i un memoriu prin care cere suspendarea Cărţii Albe palestinene.

Un comitet al salvării publice în Palestina

Ierusalim 31. — Comitetul superior arab a întocmit un memoriu de rezistenţă împotriva Cărţii Albe.

Azi dimineaţă, documentul a fost adus la cunoştinţa tuturor ţărilor arabe; dar n'a fost încă dat publicităţii.

Memoriul respinge Cartea Albă, arătând diferenţa între promisiunile făcute arabilor la conferinţa de la Londra şi cele cuprinse în carte.

Pe de altă parte, arabii moderaţi au adus la cunoştinţa autorităţilor britanice că ei accepta Cartea Albă, dar cu eliberarea arabilor din închisori,

Această măsură ar uşura apropierea între englezi şi arabi.

*

Cercurile evreeşti continuă lupta împotriva Cărţii Albe.

Organizaţiile-sioniste au decis ca evreii să refuze orice cooperaţie cu autorităţile engleze.

La un congres dela Tel-Aviv s'au pus bazele creierii unui comitet al salvării publice, care să organizeze rezistenţa în Palestina.

Suveranii Angliei în Statele-Unite

Washington 31.— Suveranii Marei Britanii au vizitat eri oraşul Victoria.

Cu acest prilej, regele George a ţinut un discurs arătând importanţa Canadei, ţara care leagă Europa cu Extremul Orient.

Această ţara în viitor va avea un mare rol pentru umanitate.

Azi dimineaţă, Suveranii au intrat pe teritoriul Statelor-Unite, în vizita oficială.

Triplu asasinat

Rădăuţi 31.—Banditii au atacat locuinţa negustorului Simon Mandelovici din com. Vicovul, omorându-l pe el soţia şi o fetiţă.

BIBLIOTECA UNIVERSITĂȚII -IAȘI-

ANUL XXXVI No. 9654

1 LEU

OPINIA

Ziar popular cotidian

VINERI 2 IUNIE 1939

ABONAMENTE:
Lei 350. . . . . pe un an
„ 180. . . . . „ 6 luni
„ 90. . . . . „ 3 luni
„ 35. . . . . „ 1 lună
„ 1500. . . Instituții publice

Atelierele tipografice „Opinia"
IAȘI STR. LAPUȘNEANU 37

TELEFOANE
Redacția . . . No. 1298
Administrația . . . „ 1299
Serv. de noapte red. . . „ 1436

Redacția și Administrația
IAȘI STR. LĂPUȘNEANU 37

Director C. R. GHIULEA

Alegerile pentru Senat

Candidaturi ieșene și moldovenești

Mâine au loc alegerile generale pentru Senat.

Spre deosebire de Cameră, aici candidaturile sunt puse pe țară.

Pentru fiecare Ținut s'a format o circumscripție electorală, cu sediul la Curtea de Apel din capitala Ținutului.

Rezultatele sunt apoi centralizate în întreaga țară.

Pentru circumscripția ținutului Prut se votează la Palatul de justiție Iași, în sala de ședințe a tribunalului Iași secția III.

Alegerea va începe Vineri la ora 8 dimineață și va dura până ce vor vota toți alegătorii prezenți, dar neputând trece de ora 8 dim. a zilei următoare.

Procedeul de votare va fi același ca și la Cameră.

Candidaturile

Candidaturile la Senat sunt împărțite după cele trei categorii și depuse într'o singură listă pe țară.

La secția agricultură, pe 30 locuri s'au depus 59 candidaturi.

Printre candidații moldoveni mai cunoscuți sunt d-nii ing. Mircea A. Bădărău, prof. Agricola Cardaș, general I. Zadik-Vaslui, Gh. Roiu-Roman, I. Popovici. Bășnosanu-Botoșani, Manoliu-Tețcani-Dorohoi, G. Vârnav - Baia, Th. Cincu-Tecuci, Mihail Hristea-Bârlad, Vasile Gr. Iamandi-Iași, Mircea Costinescu-Bacău-N. Juvara-Bârlad, etc.

La comerț, pentru 11 locuri s'au depus 33 candidaturi.

Remarcăm dintre candidați pe d. Iancu Zipa de la Iași.

La industrie, pentru 11 locuri, s'au depus 18 candidaturi.

*

La ocupații intelectuale sunt puse candidaturile pe colegii.

La învățători, pentru 2 locuri sunt 3 candidaturi: d-nii ministru D. V. Țoni, Vierescu-Vaslui și Th. Iacobescu.

La profesorii secundari, pentru 2 locuri sunt 6 candidaturi, între care și dl. prof. M. Carp de la Iași.

La profesori universitari, pentru două locuri sunt 3 candidaturi. Între care și dl. prof. I. Tănăsescu de la Iași.

La cler sunt 4 candidați pentru 2 locuri; la ingineri sunt 3 candidați pentru 2 locuri; la arhitecți 5 candidați pentru 2 locuri.

La colegiul medical sunt 6 candidaturi pentru 2 locuri, între cari și d-na Medeia Petruș Nicu'escu.

La medici veterinari sunt 3 candidați pe 2 locuri; la farmaciști sunt 7 pe 2 locuri; la avocați 3 pe 2 locuri, între cari și dl. av. Petre Pogonat-Iași.

La scriitori și arte sunt 7 candidați pe 2 locuri.

*

Voturile se vor totaliza pe țară, declarându-se reușiți în ordinea numărului voturilor obținute.

Propaganda românească în străinătate

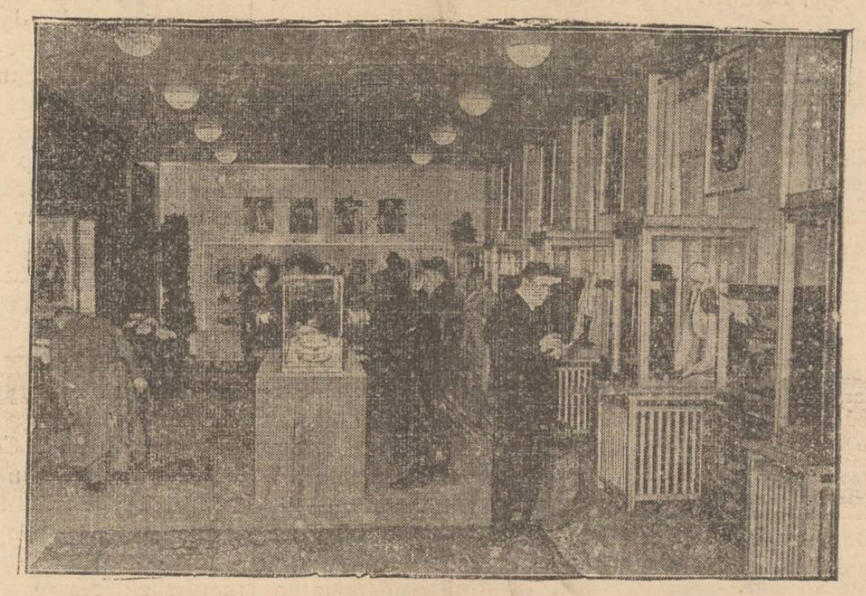

După cum am anunțat, din inițiativa Subsecretariatului propagandei s'a deschis la Berlin o Expoziție românească de turism.

Iată, în clișeu, o vedere a acestei Expoziții care-i foarte mult frecventată și apreciată

CU I. P. S. PATRIARH NICODIM...

O convorbire cu șeful bisericii ortodoxe române

DESPRE VACANȚA PATRIARHALA

E un obiceiu vechiu la I. P. S. Mitropolit Nicodim, de a nu face declarațiuni presei.

Și asta nu poate fi interpretată ca o aversiune a chiriarhului nostru față de presă și breslașii ei. Nu.

Ba, dimpotrivă I. P. S. Sa se consideră ca făcând parte din acest corp, dovadă că a acceptat să figureze ca președinte de onoare al diferitelor Societăți gazetărești din Moldova.

Neîndoios, șeful spiritual al poporului românesc este un mare sprijinitor al gazetarilor.

Dar I. P. S. Nicodim nu face declarațiuni presei, fiindcă atunci când are de spus ceva, scrie chiar I. P. S. Sa în numeroasele oficioase și publicațiuni bisericești ce apar pe lângă Arhiepiscopia Iașilor.

Și în special I. P. S. Patriarh Nicodim nu-i place să vorbească despre realizările sale gospodărești și spirituale.

Însă ele se văd, se simt, se admiră de către toți acei de bună credință.

Niciodată I. P. S. Nicodim nu mi-a vorbit de planurile sale de viitor.

„Nu vorbesc de proectele mele de viitor", — îmi spunea I. P. S. Sa. Și atunci când aceste proecte sânt trecute în fapt, ierăși nu vorbesc de ele, fiindcă însăși existența lor e grăitoare"...

*

În cariera mea de gazetar am avut cinstea să grăesc de multe ori cu I. P. S. Patriarh Nicodim.

La Neamț, în chilioara I. P. S. Sale și la Iași în Palatul Metropolitan, I. P. S. Nicodim m'a primit cu părintească dragoste și mi-a vorbit cu insuflețire de Iași, de Moldova și de problemele presante ale bisericii.

Îmi amintesc că în chilioara dela Mânăstirea Neamț, cu multă precauție am încercat să obțin o declarație a I. P. S. Nicodim despre opera măreață înfăptuită în acest locaș voevodal.

I. P. S. Patriarh Nicodim a ieșit atunci lângă clădirea seminarului.

Și cât se întindea vederea ochilor, am văzut o imensă plantație de pomi fructiferi.

Am mers atunci și la Fabrica de cherestea, unde ferestraele tăiau de zor zdravenii stâlpi de stejar și brad.

Și mi-am zis atunci: iată opera chiriarhului nostru. Ea vorbește dela sine.

*

În convorbirea pe care am avut-o recent cu I. P. S. Nicodim în Palatul metropolitan dela Iași, I. P. S. Sa s'a eschivat a-mi vorbi de realizările sale.

În schimb șeful bisericii noastre m'a pus în cunoștință cu diferite probleme bisericești și sociale la ordinea zilei.

Pace, muncă, progres...

I. P. S. Patriarh Nicodim s'a arătat oarecum îngrijorat de situația internațională.

Spunea chiriarhul că dacă milioanele de oameni din lume care sânt concentrați pentru motive războinice, ar fi întrebuințați la munci de zidiri gospodărești, ce imense foloase ar trage omenirea!..

Apoi în uzinele de fabricat muniții câtă muncă și bani se iro esc pe altarul Zeului Martie...

Războiul aduce distrugeri morale și materiale; iar pacea aduce muncă, progres, și iubire de oameni.

Chestia Patriarhiei

Am încercat să obțin o declarație de la I. P. S. Nicodim în legătură cu vacanța dela Patriarhie.

În această privință I. P. S. Sa mi-a răspuns:

— *„Facă-se voia Majestății Sale!..*

Acesta este răspunsul care l-a dat chiriarhul la adresa guvernului de respingere a demisiei I. P. S. Sale din delegație de Patriarh-locotenent.

Aflăm că în timpul cât a stat la București, s'au prezentat I. P. S. Nicodim numeroase delegațiuni de preoți munteni și poporani, care l'au rugat să primească conducerea permanentă a Patriarhiei.

Deasemenea, mai mulți ierarhi în frunte cu I. P. S. Mitropolit Visarion au făcut demersuri în acest sens pe lângă I. P. S. Nicodim.

În fața valului și avalanșelor de dorințe și stăruințe din toată țara, care-l cer pe chiriarhul Moldovei în fruntea bisericii, se crede că I. P. S. Nicodim va accepta această înaltă demnitate.

GRIGORE SPIRU

Călătoria Suveranilor britanici

și ipoteza izbucnirii unui război

Înainte de plecarea Suveranilor britanici în America, fusese prevăzută o posibilitate cu adevărat senzațională a cărei realizare ar fi rămas definitiv înscrisă în istorie.

Punându-se ipoteza isbucnirii unui conflict internațional în care caz prezența Regelui în Capitala lui ar fi devenit imperativă, s'au luat măsuri ca, în această eventualitate, Regele și Regina să poată face călătoria cu avionul.

Avioanele organizației aeriene „Short Empire", au întreprins, în excelente condiții de confort și siguranță, numeroase treceri ale oceanului Atlantic, cu titlu de experiență între Newfundland și Irlanda pe o distanță de 3.200 kilometri.

Iar în cursul lunii viitoare, ele vor inaugura primul serviciu britanic de transport aerian peste Atlanticul de Nord.

Pe unul din aceste vase ar fi să întreprindă călătoria aeriană Suveranii.

Cât despre risc, s'a socotit că pericolul unui sbor de 12 ore peste Ocean, ar fi mai mic, decât acela al unei călătorii cu vaporul, timp de patru zile și jumătate, pe apele infestate — în eventualitatea prevăzută — de sute de submarine dușmane.

Călătoria Suveranilor britanici se desfășoară însă în cele mai liniștite condiții, și nu este de loc probabil, ca vizita lor în America să se complice cu fantasticul sbor peste Atlantic.

Situație încordată

în Orientul îndepărtat

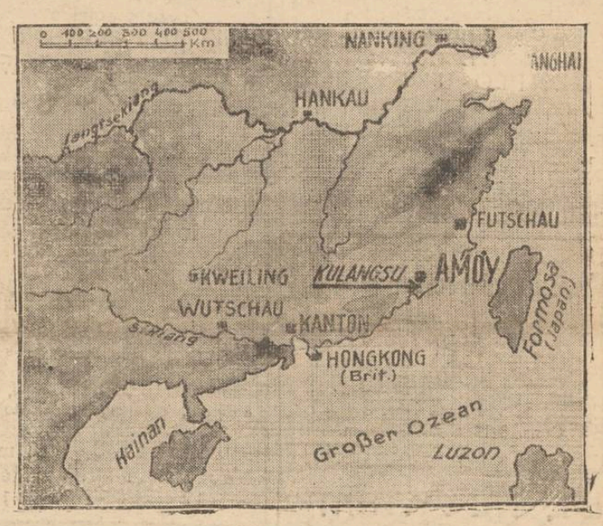

Situația din Pacific a devenit din nou încordată. Japonezii au ocupat concesiunea internațională Kulangsu din China, — ceia ce a provocat protestele Angliei, Americei și Franței.

Vase de război anglo-franco-americane au fost concentrate în fața portului Amoy unde se găsesc și vase japoneze.

Situația e destul de îngrijorătoare, și în plus s'a complicat la granițele Mandciuriei unde au început să se petreacă incidente grave între trupele japoneze și cele sovieto-rusești.

In clișeu, harta regiunii Kulangsu.

Din toată lumea

Dela călătoria suveranilor engleji

Trenul pilotat care duce pe Suveranii Angliei în Canada, a trecut prin regiunea Sicamous, din Munții Stâncoși.

Regele și Regina au părăsit confortabilul vagon-salon în care se aflau, pentru a experimenta senzațiile unui mecanic de locomotivă. În timpul trecerii prin munți. Suveranii au luat loc pe două scaune special amenajate în spatele fochiștilor, rămânând acolo mai multă vreme.

Regele și Regina s'au declarat încântați de experiența pe care au făcut-o. Ei s'au interesat în special de technica conducerii combinate a celor trei locomotive care au trebuit să fie atașate la tren, pentru urcarea unor pante foarte grele.

Arheologie

Expediția Walcome care face săpături în Palestina, a descoperit la Tel-Duwer, un mare număr de vase datând din anul 588 înainte de Iisus Hristos, cu inscripții în limba ebraică. Scrisul se aseamănă cu acel din Pentatunul din Saratiom și în taxe, revine foarte des numele lui Iahvé (Dumnezeu) a lui Ieremia și al celor mai importante personagii biblice. Faptul acesta l-a făcut pe șeful expediției, să exclame:

— Pământul este cea mai mare arhivă istorică!

Efectul unui avion

Un sat întreg din Oceania a trecut la catolicism, datorită unui avion care a zburat deasupra oceanului spre Australia. Scena s'a petrecut de curând, și merită să fie povestită.

Locuitorii din Kuni, auziră deodată în văzduh un zgomot neobișnuit. Bătrânii satului cercetară spațiul. Acea muscă neagră pe care o observară deasupra capetelor lor, să fie oare autoarea vacarmului mereu crescând? Și întreaga populație căzu în genunchi și înălță rugăciuni fierbinți spre zei să-i cruțe de acest flagel necunoscut care poate anunț sfârșitul lumii.

Un preot misionar intervine și explică indigenilor acest fenomen.

— „E un avion. Nu vă temeți. Nu vă va ucide. Albii sboară în niște lăzi mari, cu aripi, străbătând văzduhul. Voi n'ați vrut niciodată să mă credeți, vedeți acum că e adevărat. Și tot atât de adevărat e când vi se spune că există un cer și un iad".

Argumentul a avut succes. Indigenii contemplară multă vreme pasărea fantastică și un mare număr dintre ei s'au botezat pe loc.

Soarta aurului

Jumătate din aurul scos din mine, dispare. Statisticile băncilor americane arată că în ultimii 500 de ani, a dispărut aur în valoare de 11 miliarde dolari.

Unde a dispărut atâta aur?

O parte din aur este îngropat de oameni cari apoi mor și uită să spună moștenitorilor locul.

O altă parte se pierde la făcutul și refăcutul bijuteriilor. Dar majoritatea aurului este îngropată, sub formă de: dinți, plombe și bijuterii, pe cari supraviețuitorii le lasă întotdeauna morților și îi înmormântează cu ele.

Diferite

Știți câte fire de păr aveți în cap?

După unii specialiști în materie, blondele pot avea până la 150.000 de fire de păr; brunele 100.000 și roșcatele numai 50.000.

Nu rămâne decât să verificați...

*

Pentruce fierul de frizat ondulează părul? Căldura uscând partea de șuviță de care să atinge, o face să se contracteze și deci să se curbeze.

Citiți în pag. IV-a
ULTIMA ORĂ

Note plastice

Pictorul Cămăruț

Într'o sală din strada Lăpușneanu, care putea fi sau a și fost poate: restaurant, băcănie, magazin de încălțăminte, și-a expus pânzele, expresie de talent autentic, Pictorul Cămăruț.

Păcat cu Iașul nostru, cu numele lui de oraș al spiritualității, al meditației și-al înțelegerii de frumos adevărat, nu are o sală în care arta noastră plastică să-și găsească găzduire de mai mare prestigiu.

(Mă gândesc că s'ar putea rezerva o sală anume în saloanele fostului Credit Urban).

Pictorul Cămăruț prezintă ieșenilor, în luna florilor, o

Pictorul CĂMĂRUȚ

serie de pânze în care parcă se ia la întrecere cu cele firești. Macii, garofițele, condurașii și panselele lui Cămăruț au atâta suavitate, frăgezimea, încât le crezi aduse acum din cea mai bogată grădină de flori. Culoare, relief, proporții, toate s'au înlănțuit în concepția și în penelul pic-

(Continurea în pagina 2-a)

Medicina pentru toți

Igiena gurei și a faringelui

Ce trebuie și ce nu trebuie să facem spre a preveni și a vindeca afecțiunile de gură și de faringe

de Dr. Alex. Socolovschi

Urmând mai departe scurtul nostru catehism despre bolile de nas, gât și urechi, articolul de față îl vom consacra igienei gurei și a faringelui.

Ce trebue să facem

1) Trebue să știm, măcar în linii generale, fiziologia și destinația gurei și a faringelui.

Prin numele de faringe se înțelege partea superioară a tubului respirator, care devine complect vizibilă, dacă vom deschide gura și apăsând limba, pronunțăm vocala „a" sau „e". Toate mamele cunosc acest procedeu de diagnostic. Atunci noi vedem cerul gurei (care în acelaș timp este și podeaua cavităților nazale), omușorul și două amigdale, plasate pe ambele părți ale faringelui.

În fund vedem un perete posterior al faringelui. În sfârșit, în partea superioară a faringelui se află orificiul trompei auditive care leagă nasul și faringele cu urechea și a treia amigdală, așa zisa faringeană—care e cunoscută sub numele de „vegetații".

Bine înțeles că partea superioară a faringelui devine vizibilă numai cu ajutorul instrumentelor speciale, dat fiind că ea e ascunsă de cerul gurei.

Faringele este o răspântie. Căci se întâlnesc și se încrucișează trei drumuri de o mare importanță: 1) drumul respirator: nas, faringe, laringe, plămâni. 2) Drumul digestiv: gura, faringe, esofag, stomah. 3) drumul echilibrului auditiv: trompa auditivă, prin care urechea se aerizează și se ventilează.

Deaceia cea mai neînsemnată îmbolnăvire a faringelui, ori a gurei, duce la fel de fel de perturbări serioase, la respirație, la auz, la stomah, la voce etc.

2) Trebue să evităm cu orice preț infecția faringelui și a gurei. Orice infecție, cât de neînsemnată a acestor cavități se propagă inevitabil asupra nasului, asupra sinuselor asupra urechii mijlocii, asupra faringelui și întregului arbore faringo-pulmonar și faringo-digestiv.

Deci, orice angină, cea mai „nevinovată", trebue să fie tratată cu insistență, abcesele amigdaliene trebue să fie tratate, dacă nu sunt încă coapte, și operate dacă a apărut puroiu.

3) Toate tumorile benigne, ca vegetații, amigdale mărite etc., trebue să fie înlăturate. E de neînchipuit ce prejudiciu creiază organismului aceste 3 amigdale, care impie-

(Continuare în pagina 2-a)

TESTA

La dureri de cap, dinți

Cold Cream Werner
inalterabil întreține frumusețea, precum și
Crema Camphorată
veritabilă în borcane originale, numai la
FARMACIA WERNER
IAȘI — PIAȚA UNIREI 2

Azi la Sidoli
Paradisul - - furat
Al doilea film
BOOLLO
Jurnalul „Paramount"

Azi la Phoenix
Abuz de încredere
cu DANIELLE DARRIEUX
— și —
GENTLEMAN DETECTIV
cu Wili am Powel și Mirna Loy

Dr. H. I. HERȘCU
consultă
BOLI INTERNE
Diagnostic cu Raze X (Röntgen)
pentru bolile de plămâni, stomac, intestine
Cons. 10-12 și 3-7 p. m.
C. Negri 51 Tel. 1945

DOCTOR
Alex. Moruzi
Profesor Universitar
Medic Primar Director
Cons. zilnic 4—6 p. m.
Chirurgie generală
Chirurgie nervoasă
Str. Păcurari No. 5
(deasupra farmaciei Căpățină)

Doctor
Aurel Mihailescu
Medic al Spit. Sf. Spiridon și Casa Asigurărilor Sociale
BOLI DE RINICHI GENITO-URINARE
Explorațiuni și tratamente prin cistoscopie, uretroscopie, curenți de înaltă frecvență
Cons. 7—9 seara
Str. Lascar Catargiu 74
(lângă Piața Sf. Spiridon)

DOCTOR
I. Bernáth
Specializat la Viena în
Boli interne
BOLI de COPII și SUGARI
Tratament și diagnostic cu raze electrice
RAZE ULTRA-VIOLETE
Raze Farad și Galwan
Iași Șos. Arcu 2
lângă Farmacia Irofte
Cons. 9-10 dim. și 3-6. p. m.

DOCTOR
Iosif Goldenberg
medic de spital
Specialist în:
BOLI DE PIELE
SIFILIS-VENERICE
str. Palat No. 2
Cons. 8-11 a. m. 3-8 p. m.
Telefon 2156

Institut de electro-radiologie medicală
Doctor
Gh. Costin
Specializat la Paris și Viena
Medic la disp. p. Profilaxia tuberculozei și Asig. Sociale Iași
Consult. medicale, radioscopii, radiografii, plămâni, inimă, stomac, ficat, rinichi, oase etc.
CONSULT 3—5 p. m.
S'a mutat în str. Vovidenie No. 12 Telefon 1372

Dr. M. Avram
Medic de Spital
Consult. 3—7 p. m.
str. I. C. Brătianu 120
Consultă și operează
Boli Chirurgicale, Boli de femei, Mamoș

Dr. Adrian Ștefănescu
Medic de Spital
Consultă pentru
Boli interne și nervoase
METABOLISM BAZAL
Consult 4—6 p. m.
str. Tăului No. 2
Telefon 2269

Doctor
GR. A. DIMITRIU
Asistent Universitar
Boli de piele, sifilis, venerice
Tratamente medicale prin Raze ultra-scurte
Diathermie
Consult: 2-4, 6 8 p. m.
Str. Păcurari No. 5
(Deasupra Farmaciei Căpățână)

DOCTOR
Elena Preda
Derevici
Medic asistent al Spitalului Socola
Boale nervoase și ale glandelor cu secrețiuni interne
Analize hormonale. — Diagnosticul biologic alsarcinei — Tratamentul sifilisului nervos
Iași, str. Vasile Conta 32
Cons. 4—6 p. m.

Dr. R. DAMSKER
Medic de Spital
BOLI INTERNE
plămâni, inimă, rinichi
Str. Ghica Vodă No. 32

Fotografii
pe porcelan pentru morminte
(Photokeramikă) veritabilă
Durabilitate garantată, comandați la cunoscutul studio fotografic
ZAHARIA WEISS

Doctor
Solomon Manole
Medic de Spital
BOLI DE FEMEI
MAMOȘ, CHIRURGIE
Cons. 2½—7 p. m.
Str. Mârzescu No. 7
Telefon 2230

De vânzare
casă gospodărească, solidă, 4 odăi, bucătărie, cămări, pivniță, apă, lumină electrică etc.
Poziție centrală lângă tramvai și Hală. Preț foarte avantajos. A se adresa la ziar.

Vând avantajos
teren 700 m. p. în stațiunea climaterică Bugaz (Cetatea-Albă) In plin centru, vis-a-vis de grădina publică. 20 m. de plajă, 100 m. de gară. *Minunat p. Sanatoriu, dispensar, hotel restaurant, vilă etc.*
Adresa: Av. C. Gheorghiu, Ralet 2

DOCTOR
ALEXANDRU LAMBESCU
Adm. Agregat Universitar
MEDIC PRIMAR
Chirurgie generală și Tuberculoză osoasă
Consultă și operează în
Sanatoriul Mangalia

WAGONS-LITS // COOK
Agenția Iași, Piața Unirii 1
și-a mutat birourile în Str. Lăpușneanu 47, cu începere de la 10 Mai 1939.

Publicațiune

Se aduce la cunoștința celor interesați că în ziua de 12 Iunie orele 10 dimineața a. c. se va ține licitație publică pentru vânzarea recoltei de caise din livada Pepinierei Statului-Vișan jud. Iași.

Licitația se va ține la Pepiniera Vișan cu oferte închise. Pentru informații mai detailate doritorii se vor interesa la Camera Agricolă Iași din str. Cb. Asachi și la Pepiniera Vișan unde se află și caietul de sarcini.

Șeful Pepinierei Vișan
RADU ENE

Mica Publicitate

PIERDUT diploma de absolvent al Facultății de Științi Universitatea Iași cu No. 7521/939/2, a Ministerului Instrucțiunii Publice și No. 1129 | 31 | 32 a Rect. Universității Iași. Se declară nulă.
Stangreva Elena

DE VÂNZARE AUTOMOBIL marca Pontiac 6 cilindri, în stare de funcțiune, cu lei 25.000. A se adresa strada Toma Cozma 46 la d. Mihai Popovici, în zilele de Joi și și Duminică.

COPIL DE SUFLET, etate 3 luni, dau la persoană care dorește a-l infia.
Adresați ziar pentru N. S.

DE VÂNZARE o casă compusă din 2 odăi, bucătărie, lumină electrică, sobe teracotă în str. Săvescu și alta din 7 odăi cu ieșirea spre str. Albineț. A se adresa la d. Matei Mihail str. Săvescu No. 34.

DE VÂNZARE imobilul din str. Apeduc 23, cu tot confortul, Aproape de Piața Halei și centru, având grădină cu pomi fructiferi și flori.
Condițiuni favorabile.

DE VÂNZARE casă de raport 4 apartamente. Preț avantajos. A se adresa proprietar în curte. Ghica Vodă Nr. 13.

UMBRELE bune cu prețuri de 40% mai eftine ca în altă parte cât și reparațiuni de tot felul obțineți LA LEON care s'a mutat în str. I. C. Brătianu 113 lângă farmacia Racovițză.

APARAT DE RADIO
Philips, 5 lămpi, de vânzare, avantajos. A se adresa Strada Sărăriei No. 116.

Slănic - Moldova
Villa Dr. Popescu
Confort modern. Situată în parc. Prețuri avantajoase. Pentru lunile Iunie și Septembrie numai Lei 1000 — sezonului de 21 zile.

Taxa impusă persoanelor care n'au cetățenia română

Demersul unor comercianți ieșeni

După cum se știe, printr'un Decret Lege din 1938 s'au instituit o serie de taxe asupra persoanelor care locuesc în țară și care nu fac dovadă cu acte legale a naționalității românești și nici nu au acte de călătorie, eliberate de vreun stat străin.

Printre aceștia se află mulți comercianți și industriași, cari au fost impuși la o taxă anuală de 10 mii lei.

In această categorie, intră și negustori din localitate, în majoritate săraci.

O delegație de comercianți și industriași s'a prezentat conducatorilor Camerei de Comerț cărora le-au expus doleanțelor. Ei au arătat că prin legea din 1938, nu se ține seamă de natura comerțului și nici de venitul comercianților și industriașilor, impunându-i pe toți uniform, indiferent de veniturile lor.

Delegații au mai arătat că sunt născuți, crescuți și au satisfăcut serviciul militar în țară, totuși nefăcând în anul 1923 declarațiunea de opț une pentru cetățenia română, sunt considerați supuși străini.

Cum legea contribuțiunilor directe împarte pe comercianți în clase ținând seamă de natura veniturilor, comercianții au cerut a se interveni la București spre a fi impuși la o taxă proporțională, după clasa în care au fost impuși de organele fiscale.

D. ing. Casseti președintele Camerei de Comerț, s'a arătat foarte binevoitor față de cererea comercianților și industriașilor ieșeni și a promis că va face demerurrile necesare.

REP!

Teatrul religios din Iași

In orașul nostru, există un teatru religios, condus de Părintele Petre Chirica de la Biserica Barnovschi. Sf.-sa încă de acum 5 ani, a început să lucreze asupra sufletului creștin, prin reprezentații teatrale religioase-morale pe scena Ateneului Tătărași. Mutându-și acțiunea sa, în sala Teatrului Bejan, a reușit să atragă foarte multă lume. Spre acest scop, a tipărit 24 piese religioase-morale, care s'au jucat pe rând, de o echipă de artiști dilectanți, Piesele acestea sunt mici, fără multe personagii, fără decoruri, împletite cu cântece religioase, scrise în limbă populară și cu preț foarte mic (6—7 lei broșura).

Ne-a fost dat Duminică să asistăm chiar la *Teatrul Național*, la o reprezentație. La ora 3 d. a. sala Teatrului era arhiplină.

Șezătoarea s'a început cu cântarea „Tatăl nostru". Publicul a stat în picioare.

Apoi corul popular al bisericei Barnovschi, condus de Pr. P. Chirica, a executat 4 cântece religioase. Tot Sf. Sa, a ținut cuvântarea „Iubirea de lege și de neam".

S'au jucat apoi 2 piese: 1) Răstignirea lucrată de Sf. Sa (4 acte) și Florin și Florica de marele V. Alexandri. Interpreții: D-rele Elena Arhip, Aurica Dabija, Geta Costin, Maria Dosoftei; tinerii Ch. Constantinescu, Puiu Simionescu, Nicu Arhip, Costel Vasiliu. Cu toții au jucat minunat.

Publicul i-a ovaționat îndelung.

De notat este că la acest teatru religios, Păr. Chirica totdeauna joacă câte o piesă din poetul V. Alexandri. Reprezintația din Duminica Mare, a avut un succes desăvârșit. Toată lumea care a luat parte, a plecat profund impresionantă.

Piesele Păr. P. Chirica pot fi folosite de elevii școlilor primare, de Straja țărei, de premilitari, de căminele culturale. Sunt un mijloc excelent de propagare a credinței și iubirei de neam.

Vizite în oraș

Cu ocazia congresului de radiologie dela Iași, congresiștii din alte localități, conduși de d. dr. Gh. Costin, secretarul general al congresului, au vizitat instituțiile și monumentele istorice rămânind plăcut impresionanți de cele văzute la: Palatul Administrativ, Biserica Golia, Biserica Trei Erarhi, Biserica „Sf. Sava", Mânăstirea Cetățuia, Strandul Iașului, etc..

x Ieri dimineața, I. P. S. Patriarh Nicodim s'a reintors la Iași, venind de la București.

Pictorul Cămăruț

(Continuare din pagina 1-a)

torului în chip cu adevărat măestrit.

Peștii lui Cămăruț (reținuți de d. Prof. Traian Bratu), au atâta natural în expresia lor plastică încât îi crezi acum prinși din crâsnicul pescarului.

Și pentru sufragerie pictorul Cămăruț dă ceva cu aceiași desăvârșită măestrie: ridichi de lună, ardei, epuri, rațe. Cireșele sunt ceva mai puțin apetisante; sunt mai puțin crescute. Probabil le-a prins într'o primăvară secetoasă.

Pictorul luând ofensiva și spre portret și peisagiu, ne dă imagina bună a trei măicuțe cetind la strană, pe plasă nud și câteva colțuri de frumos peisagiu cu mesteceni, Ceahlău, pădure, portal din Durău.

Pictorul Cămăruț se găsește pe urmele marilor săi inaintași, profesori și pictori. Cu ochii mereu la ei, să stăruie și va atinge și el culmile pe care le-au atins ei.

GH. CHIRIȚESCU

x Magistrații și funcționarii tribunalului secția III au subscris salarul pe o zi pentru înzestrarea armatei.

Suma de 4180 lei a fost depusă la Banca Națională.

DURERI de PICIOARE
Vindecate pt. totdeauna
SAU NIMIC DE PLĂTIT
Simplu ca A.B.C.

Iată cea mai mare descoperire făcută de un secol pentru a ușura repede durerile de picioare. Medicii au reunit sub denumirea de Saltrates Rodell, sărurile medicamentoase și curative ale celor mai faimoase izvoare din lume. Nu mai suferiți de picioare torturate, de bătături care înțeapă. Disolvați un pumn de Saltrates Rodell în apă caldă până când devine lăptoasă. Când muiați picioarele în această apă supraoxigenată și medicamentoasă, durerea picioarelor și a glezneloor Dv. umflate și încinse cedează. Ușurarea este imediată. Inflamația a dispărut. S'a sfârșit cu picioarele roșii, crăpate. Pielea cea uricioasă rău mirositoare între degete devine iar sănătoasă. Dacă doriți o ușurare imediată, cereți azi farmacistului sau droguistului Dv. Saltrates Rodell. Dacă nu sunteți mai mulțumiți, vă vom înapoia banii Dv. imediat și fără discuție.

Pachet de probă Lei 10.— Pachete mai economice Lei 25.—, Lei 50.— și Lei 80.— pachet mare pentru familiar.

Dela Blocul pensionarilor

Insemnate hotărîri ale comitetului

In ședința de Marți 30 Mai a comitetului de conducere al Blocului pensionarilor, prezidată de d. Victor Munteanu s'au luat următoarele hotărâri:

a) Casa de ajutor va funcționa și pe viitor în forma reglementată de adunarea g-lă, însă având în vedere reducerea capitalului la sumele depuse de donatori, de oarece sumele depuse benevol—ca economii—au fost trecute la Bancă, casierul director al acestei Case de ajutor s'a oferit a renunța la suma de opt sute lei ce primea lunar ca cheltuieli de transport, servind gratuit cu începere dela 1 Iunie a. c.

b) Sumele retrase lunar de la Bancă, din fondul Căminului, se vor depune prin Casieria g-lă a Blocului la CEC (Ca a g-lă de economii), așa cum se hotărâse încă din luna Aprilie, având depozitată până acum suma de 290.000 lei pentru Construcția Căminului din fondul depus la Banca populară a Blocului.

c) Construcția Căminului se va executa în anul acesta în limita posibilităților materiale.

d) Comitetul de conducere a respins demisia d-lui Mihai Viorescu pentru motivele ce i s'au făcut cunoscut printr'o adresă.

e) Comitetul de conducere, compus din 100 membri aleși de adunarea g-lă, hotărâște să nu răspundă atacurilor prin presă nici unui membru din clus din organizația Blocului; Comitetul răspunzând numai în fața forurilor statutare și legale, iar calomniatorii vor fi acționați în judecată.

Comitetul de conducere roagă pe d-nele și domnii membri ai Blocului, cari au de cerut orice lămuriri, să binevoiască a se adresa la sediul organizației.

Coloniile A. C. F.

Asociația Creștină a Femeilor Române, organizează la Fundu-Moldovei și Pojorâta, într'o regiune de munte, în Bucovina, 2 colonii de vară de recreare și întremare, pentru eleve între 10-18 ani (la Fundu-Moldovei) și pentru studente sau tinere funcționare (la Pojorâta).

Durata coloniei e de 6 săptămâni, în 2 serii a câte 3 săptămâni (4-25 Iulie și 26 Iulie-16 August).

Coloniile funcționează în localuri spațioase și bine amenajate. Alimentația este îngrijită și se servesc 5 mese pe zi.

Colonistele se bucură de o îngrijire atentă și părintească.

Inscrierile și orice informații se primesc la sediul Asociației, în str. Buzdugan No. 3, în fiecare zi de lucru între orele 6—8 p. m.

Igiena gurei și a faringelui

(Continuarea din pagina 1-a)

dică respirația și provoacă fel de fel de perturbări în tot organismul. Aceste operații, care se execută actualmente și cu ajutorul curentului electric (diatumo-coagulare) sunt absolut lipsite de primejdie și nedureroase. Mai ales vegetațiile trebue să fie înlăturate cât mai devreme.

In ce privește amigdalele, specialistul judecă dela caz la caz, dacă trebue să scoatem amigdalele complect ori parțial, ori aplicăm un tratament potrivit.

4) Cum am mai spus mai sus, toate anginile trebue să fie tratate cu insistență, noi nu putem spune niciodată, dacă cea mai „nevinovată" angină nu va trece în câteva zile înangină streptococică, care în 48 de ore a răpit pe I. Brătianu; ori în angină gangrenoasă, care distruge fulgerător gâtul. Orice roșcată, în fundul faringelului sau a amigdalelor, e suspectă. La fel și petele albe de pe amigdale, picăturile de puroiu sau de secreție. Uscăciunea și gustul urât în gură, mai ales dimineața, este semnalul de alarmă, care arată că în procesul patologic este interesat și nasul; nu numai faringele.

5) La oamenii, trecuți de 40 ani, gura și faringele cer o atenție deosebită. La aceste persoane, mai ales dacă ele sunt fumătoare, băutori sau mâncători de bucate iuți sau piperate, se poate dezvolta cancerul.

6) Dinții cariați trebue să fie plombați ori scoși. Nu trebue să așteptăm să apară durerea, ca să mergem la dentist. Vizita la dentist pentru control, măcar de 2 ori pe an, e de rigoare.

a) Higiena gurei și a faringelui e obligatorie. Spălați-vă pe dinți și gură după fiecare masă, mai ales înainte de culcare. Fumati cât mai puțin. Evitați mâncarea prea fierbinte, prea rece, prea piperată, prea iute; nu abuzați de băuturi alcoolice. Căutați să aveți un scaun regulat. Feriți-vă de constipație și de guturaiul cronic!

Ce nu trebue să facem

1) Să nu neglijăm gura și faringele; să nu amânăm vizita—adeseori neplăcută — la medic, dând astfel boalei posibilitatea de-a progresa, până ce devine invindecabilă.

2) Să nu amânăm operație, adeseori absolut necesară și inevitabilă, mai ales dacă e vorba de vegetații, amigdale mărite sau abces.

3) Să nu facem singuri tratamentul. Deobiceiu, acest tratament—cataplazme, comprese etc.—nu ajută la nimic și noi pierdem numai timpul prețios.

Evităm ori ce fel de gargară, dacă nu avem o indicație formală a medicului, mai ales gargare astingente și caustice, cum sunt majoritatea soluțiilor antiseptice.

In caz de nevoe, pentru desinfectarea gurei și faringelui recurgeți la procedeul Milrie, pe care l-au descris de atâtea ori, ori faceți gargară, cu pheriosalyl (20 picături la 1 pahar de apă).

De altfel, în general, care aveți prea mare încredere în gargară; ea niciodată nu ajunge mai departe de cât la nivelul ceruului gurei. Mult mai eficace și mai adânci sunt badijonările și spălăturile, însă aceste metode de tratament pot fi executate numai de medic. Aceste manevre foarte delicate, executate de o persoană profană poate duce uneori la rezultate rele.

4. Să nu respirăm niciodată prin gură. E un adevărat dezastru respirația bucală, care, din păcate, se întâlnește atât de des. Aerul, pătrunzând prin gură, nu se purifică, nu se încălzește, nu se umezește. Dacă respirăm prin gură, dacă măcar respirație prin gură e oleacă mai ușoară decât respirația prin nas,—aceasta arată o îmbolnăvire a faringului ori a nasului. Această îmbolnăvire trebue să fie neapărat vindecată; tot ce impiedică respirației normale prin nas—polipi, vegetații, îngroșarea mucoasei, trebue să fie înlăturat, fie cu ajutorul electro-terapiei, fie pe cale chirurgicală.

5. Nu trebue să uităm că diferite îmbolnăviri ale organilor îndepărtate, sunt adesea provocate de afecțiuni mai mult sau mai puțin vizibile de nas și faringe. E cunoscut, de pildă, reumatismul provocat de amigdalită cronică, și care dispare imediat după scoaterea amigdalelor. Nu mai puțini sunt cunoscute tulburările la inimă, la nutriție, la desvoltarea intelectă și fizică la persoanele care suferă de vegetații. Nu așa de bine cunoscute, însă, sunt atât de complicațiile de afecțiunilor de faringe și nas, ca durerile de cap, constipații le cronice, indigestia, boli de urechi etc. Insă e cert că foarte des, după vindecarea Jarinyului, aceste afecțiuni dispar în 2 3 săptămâni. Să menționăm încă o legătură intimă între nas și faringe de aparatul genital. Se știe că diferite îmbolnăviri la bărbați și femei, ca menstruații neregulate și dureroase, ovaritele, impotență masculină și frigiditate etc. sunt adeseori vindecate, dacă tratăm nasul și faringele. Căci rolul specialistului e foarte important și rezultate adeseori sunt cu totul neașteptat.

6. In sfârșit ca să terminăm aceste rânduri, să nu facem nimic pentru vindecarea afecțiunilor de gură și faringe, fără prescripte formale a medicului—nici gargară, nici comprese, nici bodijorări—nimic. Și să nu amânăm intervenția necesară și inevitabilă, ca scoaterea amigdalelor sau vegetațiilor altfel neașteptă neplăceri.

Dr. ALEX SOCOLOVSCHI

x BORVIZUL DE BORSEC ușurează accesele de colile de ficat și rinichi.

Ca să fii voinic şi tare
N'ai nevoe nici de mare,
nici de munte
Căci **Vinul Dr. Beceanu**
E **întăritor de frunte.**
Depozit: Farmacia Dr. Beceanu
Piaţa Halei Iaşi

Absolvenţii
Liceului Internat din Iaşi

Ieri 31 Mai, Conferinţa profesorilor clasei a VIII a Liceului Internat, constatând rezultatele examenelor de fine de an, a declarat absolvenţi pe toţi cei 40 de elevi înscrişi în acest an şcolar. Ei sunt următorii, în ordinea alfabetică:

Alexandrescu Mircea, Antonescu Petre, Aramă Cesar, Arbore Florin, Bedreag Mircea, Conţescu Nellu, Cotoros Triţidie, Damsker Mircea, Danţuş Traian, Dărângă Romulus, Dimitriu Valerian, Dobrovic Dorin, Gheorghiţă Ştefan, Grossu Iancu, Herman Marcel, Iancu Isac, Lăbuşcă Neculai, Marcusohn Lupuşor, Motaş Camil, Motaş Ionel, Natansohn Henry, Nestor Ştefan, Negru Raul, Niculin Romeo, Onofrei Eugen, Păun Mircea, Popescu Liviu, Popovici Corneliu, Rădulescu Ştefan, Răpeanu Florin, Reischer Herman, Rosenblatt Millu, Sava Victor, Sobelman Isac, Şmilovici Marcel, Ştefănescu Emanoil, Steuerman Jack, Trosc Paul, Wachtel Lascar, Winckler Jeô e.

x Examenele de canto la Academia de Muzică au loc Sâmbătă 3 Iunie a. c.

In memoria prof. Dr. I. Cantacuzino
Iniţiativa ploasă a Societăţii studenţilor medicinişti din Iaşi

„Societatea Studenţilor Români în Medicină" din localitate", a ţinut o şedinţă festivă în Amfiteatrul Facultăţii.

La ordinea de zi: investirea oficială a Societăţii cu numele profesorului Dr. Ion Cantacuzino.

La această înălţătoare solemnitate au luat parte profesorii Facultăţii, numeroşi doctori şi studenţi.

După cetirea ordinei de zi, a luat cuvântul d. *drd. Sorin Muşat*, preşedintele Societăţii, care a spus printre altele:

„In şedinţa solemnă din Aula Universităţii, d. Decan prof. dr. Gr. T. Popa a vorbit despre „Activitatea Ştiinţifică socială şi educativă a prof. dr. Ion Cantacuzino". Am avut atunci ocazia încă odată să ne dăm seama cât de colosală a fost activitatea ştiinţifică a regretatului profesor şi cât de mult a însemnat el pentru medicina românească.

Menirea Societăţii noastre este în primul rând aceia de a întreţine un spirit ştiinţific în rândurile studenţilor, dar în acelaş timp trebuie să formeze un caracter viitorului medic, să stabilească legături de colegialitate între studenţi şi mai cu seamă să întreţie şi să întărească perfectă legătură sufletească între profesori şi studenţi.

Proclamând astăzi Societatea noastră: „Societatea studenţilor români în Medicină dr. Ion Cantacuzino", ne luăm greaua răspundere de a face ca ea să fie la înălţime. Pentru aceasta este necesar a fi în strânsă colaborare cu profesorii noştrii pentru a putea mări posibilităţile noastre de manifestare.

Discursul d-lui prof. I. Nicolau

A luat apoi cuvântul *d. prof. I. Nicolau*, şeful clinicei Infantile a Spitalului Sf. Spiridon şi fost elev al regretatului profesor Cantacuzino, care spune.

„Profesorul Cantacuzino avea toate darurile şi toate însuşirile ce se cer acestei mari şi nobile misiuni. Doctorul Cantacuzino înţelegea profesoratul ca pe o misiune aproape sacerdotală şi îl îndeplinea cu conştiinciozitate şi respectul cu care se oficiază un serviciu religios. Profesorul pregătea cursul din vreme, metodic şi sârguitor. Tinerii studenţi cari veneau la curs, nu şi-au în hipuit desigur niciodată că bătrânul lor profesor—după 30 ani şi n'a ştiut să se facă mai iubit de cât el, de acest tineret. Cu toată vrâsta lui, profesorul dispărut îşi păstrase sufletul tânăr" — a încheiat d. prof. Nicolau.

•

Reluând cuvântul, d. preşedinte drd. Sorin Muşat a expus programul de activitate a comitetului Societăţii.

Au mai vorbit d-nii: drd. Adrian Ciorăscu vice-preşedinte, drd. Popovici Gh., etc. după care solemnitatea a luat sfârşit. **Virgil Gheorghiu**

ŞTIRI JUDICIARE
Falsificări de poliţe săvârşite de un comerciant

Curtea de apel secţia II a amânat pentru 8 Octombrie judecarea procesului intentat fostului comerciant Simon Lupu din str. A. Panu, astăzi stabilit în Bucureşti Bulevardul Tache Ionescu 12.

Inculpatul având magazin de coloniale, a plăsmuit mai multe poliţe ca ale clienţilor săi, semnând pe ele diferite persoane, şi care poliţe le-a scontat şi încasat dela diferite bănci din localitate şi din ţară.

Când băncile au încercat să execute pe semnatorii acestor poliţe, s'a constatat că sunt falşificate, şi nici nu există cei ce au semnat.

Pentru aceste fapte comerciantul Simon Lupu a fost condamnat la un an închisoare.

In apel, la termenul de eri lipsind martorii, procesul a fost amânat.

Imprudenţă

A fost trimis în judecata tribunalului instalatorul de apă Marcu Baumel din str. I. G. Duca.

Inculpatul, lucrând la reparatul unor ţevi la imobilul d-lui Manase Sterenberg din str. L. Catargi, a întrebuinţat o lampă de benzină.

Din neglijenţă, benzina a luat foc, aprinzând lucrurile dintr'o cameră.

Abuz de încredere

Parchetul local a trimis în judecată pentru abuz de încredere, pe voiajorul Iosef Şniovici din str. Eminescu 7.

Acesta s'a făcut vinovat, că a primit dela o firmă din Bucureşti suma de 4000 lei pentru a o preda d-lui Ihil David din str. Cupidon 8.

Voiajorul şi-a însuşit aceşti bani.

Contrabandă de devize

Tribunalul secţia IV a judecat procesul de contrabandă de devize intentat voiajorului Huna Coiler din str. Botanică 4.

Făcându-se o descindere la locuinţa voiajorului, autorităţile au găsit un stoc important de devize care n'au fost declarate Băncei Naţionale.

Tribunalul a amânat pronunţarea pentru Sâmbătă.

Achitare

Tribunalul secţia IV a achitat de faptul de contrabandă de zaharină, pe Iohan şi Fişel Wertzberger din str. Cucu 44.

Inculpaţii au fost apărati de d. av. Tr. R. Scriban.

Arestarea bandei Pălânceanu

D. judecător instructor Gheţu a început eri cercetările în afacerea bandei de excroci Pălânceanu, Stancu şi Roşca.

Magistratul instructor a emis mandate de arestare contra celor trei excroci cari au fost depuşi la Galata.

MULŢUMIRE

Fabrica „Textila Iaşi" a primit următoarea telegramă de mulţumire pentru donarea sumei de *150 000* lei, la fondul înzestrarei armatei.

„Mulţumesc Societăţii „Textila" cât şi Direcţiunei, personalului şi lucrătorilor, pentru contribuţiunea adusă la sporirea fondului înzestrărei armatei".

Preşedintele Consiliului de Miniştri
Armand Călinescu

Revizuirea trăsurilor

Se aduce la cunoştinţa tuturor proprietarilor de trăsuri de piaţă că, începând dela 1 Iunie a. c. şi până la 15 Iunie a. c. urmează a se prezenta cu vehiculul în faţa comisiunei de reviziuire ce va funcţiona la Chestura de Poliţie, conform publicaţiei date.

Cei ce nu se vor prezenta, vor fi daţi în judecată.

INFORMAŢII

x Astăzi 1 Iunie intră în vigoare obligativitatea serviciului social.

x In urma demersului d-lui ministru Victor Iamandi, s'a acordat un nou termen, până la 1 August, pentru procurarea măştilor contra gazelor.

x **Un ieşan premiat.**—Academia Română, în şedinţa de eri a premiat lucrarea medicală: „Tratamentul cu histidină în Pelagră" a d-lui dr. Ionel Bogdan, asistent al facultăţei de medicină din Iaşi.

Premiatul este fiul d-lui prof. Petre Bogdan, rectoru Şcoalei normale superioare din Iaşi.

x Examenele de ocuparea de funcţiuni administrative la instituţiunile publice din Ţinutul Prut, au loc la Reziden ţă în ziua de 10 Iunie.

x Preşedintele celui de al IV congres de radiologie ce va avea loc în cursul lunei Mai 1941 la Bucureşti, a fost ales d. general dr. Giurea.

x Serviciul Social al judeţului şi oraşului Iaşi, Căminul Cultural-Judeţean „*Unirea*" al Fundaţiei Culturale Regale „PrincipeleCarol", îşi are sediul în str. Ştefan cel Mare No. 13 etaj.

Se aduce la cunoştinţa celor interesaţi că, orele de serviciu sunt: 8-12 şi 16 19 în zilele de lucru.

PEPSIN
singura PASTA DE DINŢI pe bază de Pepsină, după formula unui mare stomatolog din New-York
Cremă dentară antiseptică şi bactericidă care — datorită pepsinei — digeră resturile din gură.
Inlătură infecţiile şi mirosul urât.
Cereţi la toate farmaciile şi drogheriile principale **Pasta de dinţi PEPSIN**

Informaţiuni

x Observaţi preţurile din vitrina croitoriei TRIUMF din str. Lăpuşneanu 44, cu ocazia *săptămânii cetine a* FULGARINELOR.

x Dr. M. Segall *Medic de spital, consultă zilnic boli de nas, gât şi urechi, în str. Cuza Vodă 83. Telefon 1767.*

x Inainte de a vă cumpăra vin, treceţi şi gustaţi vinurile dela desfacerea din str. A. Cuza No. 27, casele Teitler (fostă Poşta veche).

x *Săptămâna bluzelor de damă* şi a cămăşilor bărbăteşti la mag. „FEMINA" începând dela 26 Mai până la 3 Iunie inclusiv cu preţuri extrem de reduse. Observaţi preţurile în vitrină.

Dr. A. Aberman
consultă
Boli de Copii şi Sugari
Boli interne
Intre orele 2 8 p. m.
Str. I. C. Brătianu 30
(colţ cu str. G. Enescu)

x **Tusa şi Răguşeala** în Bronchitele gripale dispar repede cu *Pastilele de Eucalipt Benzomentolate Dr. Ratianu* aprobate de Consiliul Sanitar Superior. Indrcate în toate afecţiunile pulmonare, laringite, astm, desinfectează plămânii, uşurează respiraţia. Depozit Farmacia Dr. Ratianu Iaşi Cuza Vodă 83.

x **D. Doctor Sebastian Pineles** asistent universitar, înapoindu-se în localitate îşi reia ocupaţiunile în boli de copii, Röntgen diagnostic şi Röntgenterapie profundă şi superficială, în cabinetul d-sale din strada Cuza Vodă 20.

Inlesniri în privinţa
buletinelor de populaţie

In urma intervenţiei d-lui Iosef Iacob, Preşedintele Comunităţii Evreilor din Iaşi, d. General Ionescu Primarul oraşului nostru, a binevoit să dea o ordonanţă prin care se prescriu taxele pentru plata impozitului la buletinele de populaţie, taxe ce n'au fost urmărite mai mult de 5 ani; iar pentru restul de timp le-a redus la 50 la sută din sumele ce urmează a se mai plăti.

Prin această ordonanţă Dl. Primar General Ionescu a dat posibilitatea celor mulţi şi nevoiaşi să-şi poată aranja situaţiunea.

Dl. Primar Ionescu s'a dovedit ca întotdeauna, înţelegătorul nevoilor omeneşti. Pentru aceasta ieşenii îi poartă dragoste şi recunoştinţă.

Preţurile la SCALA
14, 10 şi 5 lei

Crema de lăcrămioare curăţă, albeşte şi catifelează faţa.
Dep. Farmacia Dr. Beceanu
Piaţa Halei

Dr. H. Ochs
Medic de Spital
Specializat la Paris. Fost asistent al Prof. Gosset
BOLI CHIRURGICALE INTERNE
Strada Cizmăriei No. 5
Consultaţiuni 2—6 p. m

Moarte subită
în trenul Iaşi-Chişinau

Chişinău 1.—Parchetul local a fost înştiinţat că în trenul Iaşi-Chişinău a încetat din viaţă un necunoscut. La faţa locului au sosit procurorul de serviciu care a constatat din actele găsite asupra lui că se numeşte Leonida Pfan, controlor cooperatist al inspectoratului cooperaţiei din ţinutul Nistru.

Numitul suferea de multă vreme de cord. Venind dela Iaşi între staţiile Ghidighici şi Visterniceni i s'a făcut rău. Inainte de a i se putea da vreun ajutor numitul a succombat. Parchetul local a dat cuvenita autorizare de înmormântare.

INŞTIINŢARE

Gruparea 2-a Apărare Contra Aeronavelor pune în vedere oamenilor ce-i aparţin şi sunt cu domiciliul în Oraşul Iaşi, să se prezinte la sediul grupărei, până la 5 Iunie a.c. pentru a li se înmâna diferite ordine.

Cei ce nu se vor prezenta vor suferi rigorile C. J. M. art. 570.

Comandantul Grupărei a 2-a A. C. A.
Colonel *Dumitru Nicolau*
Şeful Biur. Mobilizărei
Major *Gh. Rădescu*

x **A fi frumoasă şi atrăgătoare** este problema ce rezolvă **Crema Miracuoasă.** Această minunată cremă distruge petele şi coşurile de pe obraz, albeşte şi catifelează pielea dându-i un parfum delicios. Depozit Farmacia Dr. Ratianu Str. Cuza Vodă 83.

PIERDUT buletinul biroului populaţiei No. 122 pe numele Popovici Domnica din com. Rediu-Tatar jud. Iaşi.
Se declară nul.

x Pentru comenzi de BORVIZ DE BORSEC, adresaţi-vă reprezentantului societăţii, — Dl. Vasile Mândru, la cinematograful „Sidoli", telefon 2059 şi la biroul de agentură şi comision Mândru, tel. 1516.

VIN NEGRU VÂRTOS
„ ALB
„ VECHIU
„ NOU
cumpăraţi dela depozitul din strada *A. C. Cuza Nr. 27*
(CASELE TEITLER)
fosta poşta veche

DOCTOR
SOLO SCHREIFEL
SPECIALIST IN
BOLI DE PIELE, VENERICE, SIFILIS
Diagnosticul precoce al sifilisului prin examenul ultra-microscopic
DIATERMIE
Raze ultra-Violete
Consultaţii şi tratamente
7—10 dim. şi 2—9 seara
Str. Anastasie Panu 70
Peste drum de Bis. Sf. Neculai

Dr. Stere Ştefăniu
Medic de Spital şi al Casei Asig. Sociale
Boli şi operaţiuni de nas, gât şi urechi
S'A MUTAT
în Str. A. D. XENOPOL 1
(Casele Farm. Adace), Piaţa Sft. Spiridon etaj I
Cons. 3—5 d. a.
Telefon 110

CEL MAI BUN cumpărător ceasornicării şi bijuterie
Str. Brătianu 82

Digestia soţului Dvs.
Un bărbat care digeră bine este un om fericit

A purta de grijă unui soţ inseamnă, înainte de toate, să îngrijeşti de buna sa digestie, preparându-i bucatele, ceea ce-i plac, cerându-i părerea asupra menu-ului şi veghiând ca alimentele să-i priască, adică să se digere bine.

Traiul în familie se va resimţi în bine de pe urma acestei îngrijiri şi dacă, din întâmplare, soţul Dv. se va plânge de cea mai mică indispoziţie stomacală, oricare ar fi cauza ei, să aveţi la îndemână un flacon de Magnesia Bisurata. Trei minute după luarea primei doze din acest antiacid, durerile de stomac vor fi dispărute. Arsurile, apăsările, creează insomnie, migrene, acreli, gaze. Aceste indispoziţii nu rezistă în o dată produsului de Magnesia Bisurata., care ucrează rapid şi radical.

De vânzare la farmacii şi droguerii la preţul de lei 75, sau în format mare economic lei 110 flaconul.

Vizită regală

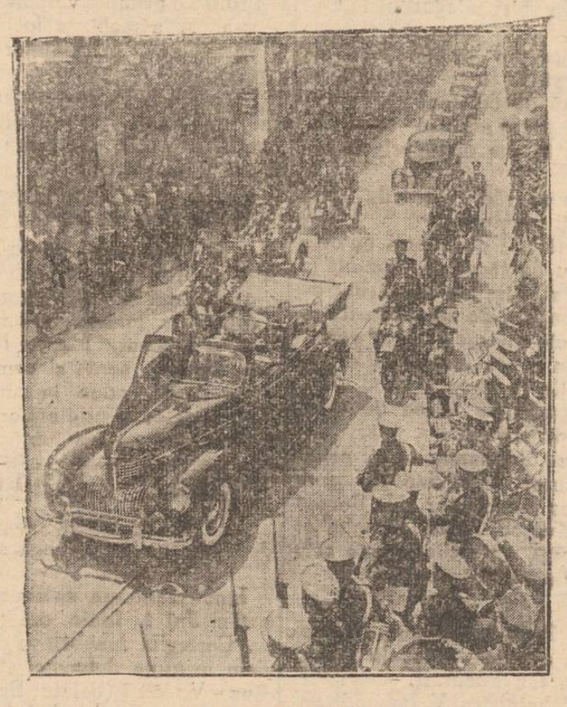

Iată un aspect dela vizita Suveranilor britanici în oraşul Quebec (Canada).

După cum am anunţat, vizita în dominionul canadian s'a încheiat, iar Suveranii engleji au trecut pe teritorul Statelor Unite.

ŞTIRI CEFERISTE

Impegaţii de mişcare şi personalul exterior
au prioritate la locuinţele c. f. r.

Direcţia generală c. f. r. a trimis o adresă autorităţilor ceferiste locale prin care dispune să se facă o nouă repartiţie a locuinţelor din Pavilioanele c. f. r. din Iaşi,—în care repartiţie impegaţii de mişcare şi personalul exterior să aibă întâitate.

De remarcat e faptul că până acum aceste locuinţe erau folosite în majoritatea lor de funcţionarii din birouri şi în special de inginerii şi inspectorii.

Aşa că dispoziţiunea direcţiei generale este bine-venită.

Slujbaşii din categoria despre care aminteşte adresa centrului, vor primi locuinţe în Pavilioanele c. f. r. indiferent dacă au sau nu greutăţi familiare

Examene pentru impegaţi de mişcare

La 18 Iunie a. c., se va ţine în localitate examenul de admitere în Şcoala Medie de mişcare şi comerţ. Această şcoală are scopul să pregătească impegaţii de mişcare necesari serviciului, din cuprinsul regionalei Iaşi. S'au fixat 40 locuri din care 12 locuri se rezervă pentru fii de ceferişti sau de pensionari c. f. r. şi 4 locuri pentru orfanii de război.

Condiţiunile de înscriere a candidaţilor la acest examen, sânt: să aibă vârsta maximă 28 ani; să fie bacalauriat sau absolvent al şcolii superioare de comerţ, să aibă serviciul militar satisfăcut etc.

REP.

Diseară la „Phoenix"

Seara de operetă vieneză

Astăzi seară la ora 9 jum. la Teatrul „Phoenix" marele tenor Eduard Rosen şi renumita soprană Rosl Dampf, vor executa programul mult aşteptatei seri de operetă.

Celebrul tenor Eduard Rosen va apare în diferite scene din reputata d-sale creaţie dela Berlin „Copilul Voevodului" de Lehar, precum şi din alte operete clasice şi moderne.

D-na Rosl Dampf va cânta cântece româneşti, idiş şi ebraice iar pianistul M. Wagner va executa câteva din compoziţiile proprii.

Nici un ieşean nu trebue să lipsească astăzi seară de la spectacolul muzical dela Teatrul „Phoenix".

x La o masă copioasă nu trebue să lipsească „Borviz de Borsec".

ULTIMA ORA

Fostele partide sânt paralizate pentru totdeauna

Declaţiile d-lui N. Iorga despre alegerile parlamentare

Bucureşti 1.— Dl. prof. N. Iorga, consilier regal, a acordat un interview ziarului „Le Temps".

Redactorul parizian a pus următoarea întrebare d-lui prof. Iorga:

— „Nu credeţi d-le profesor că alegerile desfăşurate sub egida Frontului Renaşterei Naţionale, vor apare oarecum o operă oficială?".

Dl. prof. Iorga a răspuns:

—„Nici decum. Noi nu suntem un stat totalitar, iar suprimarea tuturor partidelor nu are alt scop decât să refacă ţara cu oameni noui.

Nici o încercare a fostelor partide de a relua

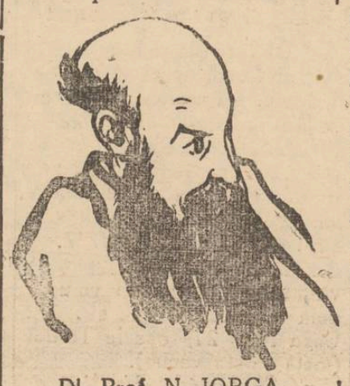

Dl. Prof. N. IORGA

puterea nu mai este cu putinţă de acum înainte.

Ele sunt paralizate pentru totdeauna. Iar odată cu ele dispar şi acele metode demagogice de conrupţie şi de supralicitare, care ne periclitau desvoltarea.

Cu alegeri în cadrul nouei Constituţii, îngăduim corporaţiilor de meseriaşi şi muncitori să fie reprezentate prin ele însăşi şi suprimăm parazitismul politic.

Aşteptăm oameni noui. Ei vor ieşi la iveală prin împrejurări noui.

Reintrăm în viaţa normală a parlamentarismului, —a încheiat d. prof. N. Iorga.

Cutremur de pământ în nordul Olteniei

Turnu-Severin 1.—Aseară la ora 8 40 un cutremur de pământ s'a resimţit în jud. Mehedinţi.

La Baia de Aramă cutremurul a fost puternic.

Mai multe case au suferit stricăciuni.

La locuinţa av. Mihai Predescu s'a prăbuşit un plafon. Cetăţeni speriaţi au părăsit casele, refugiindu-se pe străzi.

Mişcarea a durat câteva secunde.

Violent cutremur în Grecia

Atena 1. — Un puternic cutremuri de pământ s'a resimţit eri în regiunea golfului Corint.

Mai multe localităţii au fost distruse.

Populaţia îngrozită s'a refugiat pe câmp.

Din cauza guduiturilor apele s'au tulburat revărsând pe alocuri.

Dispoziţii în ce priveşte uniformele F. R. N.

Bucureşti 1. — Conducerea Frontului Renaşterei Naţionale a dat un comunicat în care arată că uniformele fixate prin regulament, nu se modifică.

Pentru vară s'a fixat ţinută albă, cu casketă, haine, pantofi şi mănuşi albe.

La ţinuta de serviciu cămaşa e albastră, iar la cea de gală cămaşa e albă şi cravata albastră.

Uniforma de vară nu este obligatorie.

•

Un alt comunicat arată că membrii Parlamentului sunt obligaţi, ca atât la şedinţa de deschidere cât şi la celelalte şedinţe, să apară în uniforma F. R. N.-ului.

LIBERTATEA ALEGERILOR

COMUNICAT

Domnul Preşedinte al Consiliului a dat un ordin circular tuturor organelor administrative, începând cu Rezidenţele Ţinuturilor şi sfârşind cu ultimul post de Jandarmi, atrăgând atenţiunea asupra îndatorirei de a nu interveni în nici un chip în desfăşurarea alegerilor legislative care trebuesc să fie caracterizate. prin cea mai desăvârşită libertate şi legalitate.

Toate organele administrative se vo mărgini a asigura ordinea şi respectul legilor.

Diferite ştiri

Bancă declarată în stare de faliment

Bucureşti 1.—Banca Berkovici, care a încetat plăţile la 31 Mai 1937, a fost declarată în stare de faliment.

Creditorii au fost invitaţi să-şi depună creanţele până la 10 Iunie, urmând ca la 20 Iunie să se facă verificarea.

Contrabandişti arestaţi

Cernăuţi 1.—In urma unui denunţ, s'a dat de urmele unei bande de contrabandişti, care lucra cu devize la graniţă.

Au fost arestaţi remizieri Chehner, Peisach, Hendal şi Austresson.

Pentru astăzi sunt aşteptate alte arestări.

Sadism

Constanţa 1.—O faptă oribilă s'a petrecut în localitate.

Mai mulţi indivizi au pătruns în locuinţa bătrânei Ecaterina Kelz din com. Ferdinand şi după ce au maltratat-o, şi-au bătut joc de ea.

Apoi i-au pus ardei pisat în organul genital.

Fiindu-i ruşine să se ducă la medic, bătrâna a murit în chinuri groaznice.

Informaţiuni

x Azi dimineaţă a sosit în localitate A. pro'. Petre Andrei, ministrul Educaţie Naţionale.

D-sa a fost întâmpinat în gară pe d. prof. Traian Ionaşcu rezident regal, inspectorii şcolari, precum şi de o numeroasă asistenţă de profesori şi fruntaşi ai intelectualităţii teşene.

x A fost transportată la spitalul „Sf. Spiridon" şi internată în clinica II medicală, femeia Filiaşeanu Natalia din str. Marta 64, găsită în nesimţire în curtea casei cu No. 8 din str. Cuza Vodă.

x BORVIZUL DE BORSEC uşurează accesele în bolile de de ficat şi rinichi.

Inspecţiile d-lui dr. T. Bulău în Basarabia şi nordul Moldovei

Dl. dr. T. Bulău, inspector general sanitar al ţinutului Prut, a inspectat în zilele de 30 şi 31 Mai mai multe comune din judeţele Iaşi, Botoşani şi Bălţi.

D-sa a vizitat spitalul din Sculeni din jud. Iaşi. Apoi a trecut în jud. Bălţi, inspectînd spitalul Fălesti, dispensarul Obreja-Veche, com. Limpeni-Vechi, com. Duşmani, dispensarul Vlădeni, com. Cujba, dispensarul Balotina şi com. Cubani.

De aci, d-sa a trecut în jud. Botoşani, inspectând spitalul Ştefăneşti, serviciul sanitar al oraşului şi judeţului Botoşani, comunele Grubăneşti şi Talpa, spitalele Suliţa, Uriceni şi Hârlău,—după care s'a întors astă noapte la Iaşi.

x Apele Moldovei au inundat cimitirul evreesc din Roman, scoţând zeci de cadavre.

Locuitorii au început deshumarea cadavrelor, pentru a nu fi luate de puhoae.

S'au desgropat peste 100 de morţi.

SCALA

Astăzi şi toată săptămâna

GRETA GARBO

Charles Boyer

în filmul nou, complect, original

CONTESA WALEWSKA

Al doilea film

Panama

cu Dorothy Lamour

Preţuri reduse de vară

14, 10 şi 5 lei

Rusia vrea asigurări în Orientul Extrem

Comentarii în jurul declaraţiilor d-lui Molotov

Paris 1.— Cercurile diplomatice franceze nu se aşteptau ca discursul d-lui Molotov să cuprindă vreo aluzie la pactul tripartit, deoarece discuţiile nu sunt terminate.

Dl. Molotov însă s'a ocupat de acest pact, dând a se înţelege că ultimele propuneri engleze nu satisfac U. R. S. S-ul.

Aceste propuneri nu corespund dorinţei Rusiei de a încheia un pact pe bază de perfectă egalitate şi reciprozitate.

Discursul d-lui Molotov cuprinde şi unele fraze negative, referitoare la unele pasagii obscure din propunerile engleze.

Cercurile franceze arată că aceste pasagii au fost introduse la Foreign-Office, fără a fi consultată Franţa.

Astfel că neînţelegerea ivită nu priveşte de loc pe Franţa.

Chestiunea principală pe care Rusia o vrea lămurită definitiv este aceia dacă Anglia va interveni în cazul când Rusia va fi atacată la graniţa din Orientul Extrem.

Rusia e legată cu un pact de asistenţă mutuală faţă de Mongolia exterioara, pentru a o apăra împotriva Japoniei.

Şi se pune întrebarea dacă Anglia va fi alături de Rusia în cazul unui conflict cu Japonia.

După dl. Molotov, cel mai dificil punct e cel cuprins la art. 4, referitor la un atac indirect şi la consultarea cu Statul atacat.

Asupra problemei Chinei, dl. Molotov a spus că sunt suficiente declaraţiile anterioare ale d-lui Stalin.

Se anunţă din Moscova că discursul d-lui Molotov a fost primit cu vii aplauze de comitetul suprem.

Insuşi dl. Stalin a dat semnalul aplauzelor.

Cercurile engleze sînt optimiste

Londra 1.—Impresia cercurilor engleze este că neînţelegerea în discuţiile anglo ruse priveşte mai mult forma decât fondul.

De altfel ultima notă britanică remisă la Moscova este aproape în totul de acord cu discursul d-lui Molotov, astfel că nu este nici o dificultate.

Unele modificări de formă vor aduce numai o întârziere de o săptămână în semnarea acordului.

Incendiu la un cinematograf din Bacău

Bacău 1.—Un incendiu a isbucnit aseară, în timpul rulării, cinematograful „Lux".

Focul s'a declarat la cabina operatorului.

S'a produs panică, publicul îmbulzindu-se spre ieşire.

Sunt mai mulţi răniţi. Operatorul Fănică Anton a suferit arsuri grave.

Intervenind pompierii, incendiul a fost localizat.

Votarea decurge în cea mai perfectă ordine

Vizitarea secţiilor de vot

Azi dimineaţă a început votarea pentru alegerile de Cameră.

Chiar din primele ore s'a observă la toate secţiunile afluenţă de cetăţeni.

Cu toate acestea totul decurge în cea mai perfectă ordine.

Nu se văd placarde nici agenţi electorali.

Cetăţenii conştienţi de ceia ce au de făcut se preziniă la birouri, îşi iau numărul de ordine dat de funcţionarii Primăriei—şi trec apoi la vot.

Din cauza formalităţilor, operaţia decurge în mod lent, scurgându-se circa 70 — 80 votanţi pe oră.

Azi dimineaţă, d-nii primprocuror Misihănescu, prim ajutor de primar M. Borcea şi Săvescu, şeful biroului electoral, au vizitat toate secţiunile de vot din oraş.

•

I. P. S. Mitropolitul Nicodem a votat la şcoala Petru-Poni din Păcurari.

Dl. ministru V. Iamandi votează la Nicolina, iar dl. ministru P. Andrei la şcoala Principesa Maria. Tot acolo votează şi dl. Rezident Regal.

Printre primii votanţi la sala Adamachi a fost dl. Mihai Borcea, prim ajutor de primar.

Dl. prof. I. Petrovici a sosit azi dimineaţă în localitate pentru a vota; iar seara va pleca la Bucureşti.

Adânc întristaţii: Loniu soţ, Ana şi Moritz Auerbach părinţi, Manon şi Cily surori, Edith şi Dr. Manole Solomon, soră şi cumnat, Ida şi Herman Buller, soră şi cumnat (New-York), aduc la cunoştinţă rudelor şi prietenilor încetarea din viaţă a iubitei lor

Stefanie Folländer

în vârstă de 28 ani

decedată după o lungă suferinţă.

Inmormântarea va avea loc astăzi Joi 1 Iunie ora 2 p. m. Cortegiul funebru va porni dela locuinţa defunctei strada Cuza Vodă 83 (Palatul Braunstein) spre Cimitirul Israelit.

Generalul Gamelin la Londra

Paris 1.—Generalul Gamelin şeful Marelui Stat Major, va face în cursul săptămânii viitoare o vizită la Londra.

Acolo va participa la o conferinţă împreună cu şefii militari englezi şi turci.

Paris 1.—Dl. Daladier a avut aseară o consfătuire cu dl. Paul Reynaud, ministrul finanţelor.

Dl. Bonnet a primit pe ministrul Franţei la Belgrad şi pe ambasadorul Turciei la Paris.

Ministrul turc de externe se duce la Moscova

Paris 1. — Din Ankara se anunţă că dl. Saracioglu ministrul de externe al Turciei, va face în curând o călătorie a Moscova unde va continua discuţiile începute cu dl. Potemkin la Ankara.

Cei doi bărbaţi de stat vor examina pe deoparte acordul franco-turc, iar pe de altă parte acordul tripartit.

Dl. Saracioglu va pleca la Moscova după vizita d-lui Gafencu la Ankara.

„Carte de sănătate" în Franţa

Paris 1.—Ministerul sănătăţii de acord cu consiliul de higienă, a dat o dispoziţie pentru introducerea cărţii de sănătate.

Această carte este individuală şi confidenţială.

Fiecare cetăţean va avea notat în cartea sa bolile de care a suferit şi tratamentul.

Cartea sănătăţii nu se arată decât la medici.

•

Paris 1—Senatul francez va discuta astăzi proectul revizuirei bunurilor comerciale.

Proectul a fost desbătut în secţiuni.

ORA 12

Situaţia din Palestina în discuţia Societăţii Naţiunilor

Londra 1.—„Times" anunţă că propunerile guvernului englez cu privire la Palestina vor fi examinate de comisia permanentă a mandatelor de pe lângă Liga Naţiunilor, în şedinţa de la 8 Iunie.

La discuţii va participa şi d. Macdonald, ministrul coloniilor britanice.

Acord economic italo-german

Roma 1.—Se anunţă că în cursul săptămânei viitoare se va semna acordul economic italo-german.

Prin acest acord, Reichul fixează un tarif preferenţial pentru mărfurile italiene şi dă de lucru la mai multe zeci de mii de lucrători italieni.

Odiseia unui vapor cu evrei

Londra 1—Din Havana se anunţă că s'e interzis debarcarea celor 900 emigranţi evrei, aflaţi pe bordul vaporului St. Louis.

Vaporul va pleca înapoi spre Europa.

DIVERSE

Madrid 1.—Mai mulţi demnitari spanioli, în frunte cu ministrul de interne, s'au îmbarcat pe crucişătorul „Ducele de Aosta", spre a merga la festivităţile din Italia.

Berlin 1.— Mareşalul Goering a ţinut eri un discurs în faţa voluntarilor germani întorşi din Spania, arătând fraternitatea germano-italo-spanioală.

New-York 1—Numărul victimelor în explozia caloriferului de la şcoala din Akrona (Ohio) se ridică la 42 morţi şi numeroşi răniţi.

Paris 1.—Aviatorul francez Gilbert care face raidul Saigon-Paris, a fost silit să aterizeze forţat în regiunea Katiawar.

Nu se ştie starea lui.

România

Tribunalul Jud. Iaşi S. III-a

EXTRAS DE PUBLICAŢIUNE

No. 1577 din 20 Mai 1939

Se publică spre cunoştinţa generală că în ziua de 3 Iulie 1939, ora 13, se vinde prin licitaţie publică în pretoriul Tribunalului Iaşi secţia III-a, terenul în suprafaţă de 2 hectare 1331 metri patraţi, proprietatea defunctului Inginer Ştefan Mihalache, situat pe moşia Cârlig, regiunea Copou, judeţul Iaşi.

Imobilul se vinde la cererea D-nei Melania Ing. Şt. Mihalache, în calitate de tutrice legală a minorilor rămaşi pe urma defunctului ei soţ, iar licitaţia va începe dela suma de 12.000 lei.

Portărel, C. Guşă

Dosar No. 164/939

DOCTOR

A. Socolovschi

Specialist în boli şi operaţii

de nas, gât, urechi

STR. VICTOR PLACE 7

(Piaţa Unirii) lângă cinema Sidoli

Diatermocoagulare

DIATERMIE SPEC. ORL.

Inhalaţie cu ozon (electr.

electroterapie, inaltă frecv.

Cons. 8½—10, 12—2 5—7

DOAMNA DOCTOR

PARHON C. ŞTEFANESCU

Medicprimar al Spit. Socola

Consultă pentru

Boale nervoase şi ale glandelor cu secreţiuni interne

METABOLISM BAZAL

Cons. 2—4 p. m.

Str. Tăutu 2 Tel. 2269

BIBLIOTECA UNIVERSITĂŢII -IAŞI-

ANUL XXXVI No. 9655

1 LEU

SAMBATA 3 IUNIE 1939

ABONAMENTE:
Lei 350 . . . . pe un an
„ 180 . . . . „ 6 luni
„ 90 . . . . „ 3 luni
„ 35 . . . . „ 1 lună
„ 1500 . . . Instituţii publice

Atelierele tipografice „Opinia"
IAŞI STR. LAPUŞNEANU 37

OPINIA

Ziar popular cotidian

TELEFOANE:
Redacţia . . . No. 1298
Administraţia . . . „ 1299
Serv. de noapte red. . . „ 1436

Redacţia şi Administraţia
IAŞI STR. LAPUŞNEANU 37

Director C. R. GHIULEA

Altă disciplină politică

Alegerile actuale lămuresc lucruri deosebit de interesante, mai ales în ce priveşte noua disciplină politică a ţării.

Sunt încă proaspete în memoria tuturora, condiţiunile în care se desfăşurau campaniile electorale în trecut, aşa că devine de prisos să descriem peisaju şi atmosfera morală de odinioară.

Campania electorală de astăzi s'a putut desfăşura cu o sobrietate impresionantă. Prin cârciumi şi la răspânţii de uliţă nu s'a spart nici un cap. Asa turile verbale şi stilistice n'au fost dorite de nimeni. Grotescul demagogilor, cari gâdilau purcica ţaranului pentru a deveni amicii poporului, n'a fost regretat de nimeni.

Candidaţii au spus tot ce au gândit, rotund, într'o sută de cuvinte. Ce substanţiale au fost aceste manifeste şi ce pedagogie sănătoasă ne-au făcut ele, reabilitând spiritul de sinteză atât de caracteritic poporului român.

Mandatarul poporului a fost scutit de a mai fi măscărici obligat să întreţină alegătorii cu snoave. Aleşi, sau nealeşi, candidaţii s'au menţinut pe poziţia demnităţii, aşa cum trebue să aspire o pătură conducătoare de valori.

Căci programele—adevăratele programe — nu se compun din beţie de cuvinte. Ele sunt miezoase prin fondul ideilor.

Am văzut manifestul primului ministru. In câteva fraze el mărturiseşte tot ce-eace gândeşte şi face un om de stat pentru prosperitatea şi integritatea ţării sale. E în această formulare expresia hotărâtă a unei concepţii creatoare; glăsueşte în textul ei într'adevăr bărbatul de stat, care este şi trebue să fie al naţiunii şi nu al clubului.

Am dobândit deci o altă disciplină politică. O disciplină conformă cu idealurile şi năzuinţele noastre firesti de viaţă. Repercursiunile etnice vor fi, desigur, considerabile. Vom păstra de aci înainte în toate actele naţionale, echilibrul sufletesc, prestanţa seriozităţii şi obişnuinţa de a suplini vorbăria cu fapta pozitivă.

Societatea românească se găseşte cu adevărat în cuprinsul valorilor ei sufleteşti.

Din toată lumea

Telefon în tren

Un lăcătuş mecanic de la Inspecţia formării trenurilor din Bucureşti, numit Pamfil Petre, după o muncă obositoare de aproape un an, a reuşit să-şi vadă realizată o idee: convorbire telefonică între un tren în mişcare şi gara de unde a plecat, sau cu gara de care se apropie; şi între două trenuri în timpul parcursului.

Prin punerea în practică a acestei invenţii, calea ferată n'ar avea de câştigat.

De la Curtea olandeză

Regina Wilhelmina a Olandei duce o viaţă austeră, lipsită cu totul de somptuozitatea dela alte Curţi.

Dimineaţa se scoală la ora 8, ia o gustare frugală (cafea, brânză şi pâne de secară); apoi citeşte scrisorile care-i sosesc zilnic în număr mare, Restul dimineţii şi-l ocupă cu studierea afacerilor Statului.

Regina Olandei este una din cele mai bogate femei din lume. Totuşi, cheltueşte puţin, se îmbracă foarte simplu şi nu poartă bijuterii decât rar de tot.

In schimb fiica sa, prinţesa moştenitoare Iuliana (de când s'a măritat cu prinţul Bernhardt), duce o viaţă distractivă, se îmbracă luxos, şi poartă bijuterii foarte scumpe.

Totuşi, e o prinţesă admirabil educată pentru Tron şi iubită de popor, deopotrivă ca şi mama ei.

Lumină parfumată

Ziarele de peste ocean se ocupă de invenţia ingenioasă a unui inginer care a născocit un bec electric parfumat. Când aprinzi lumina în casă becul acesta îţi dă nu numai lumină, ci şi un miros plăcut, care poate fi ales după preferinţă.

Invenţia constă într'un lichid turnat deasupra sticlei. Acest lichid este o compoziţie chimică, care la căldură dă mirosul dorit.

Pentru evitarea accidentelor

Câte accidente de automobil — şi din cele mai grozave — nu se datorează adormirii şoferului la volan?... Singur în noapte sau chiar după un dejun copios, fără să mai vorbim de starea de după beţie, şoferul are o serioasă pornire să se aştearnă pe moţăit.

Iar când o bruscă sdruncinătura îl readuce la realitate, e prea târziu.

Intru suprimarea acestei primejdii, Mr. Carl Brown, din Columbus, Ohio, USA, a inventat un sistem pe cât de practic, pe atât de simplu.

Şoferul îşi ataşează sub bărbie un mic aparat. Când bărbia se lasă în jos niţeluş prea tare, aparatul acţionează o sonerie, care trezeşte imediat pe şofer.

E o nimica toată aparatul dar aşa neînsemnat cum e, e menit să salveze numeroase existenţe.

Antisemitismul în Germania

Incă mai demult s'a interzis evreilor din Germania dreptul de a exercita profesiunea de farmacişti.

Aveau însă dreptul a fi proprietari sau arendaşi de farmacii.

Acuma li s'a luat şi acest drept. Până la 30 Iunie current, toţi evrei stăpâni de farmacii vor trebui să le vândă arienilor.

Cei mai fericiţi oameni

Ziaristul american Green, pretinde că oamenii cei mai fericiţi de pe pământ. ar fi locuitorii insulei Tahiti.

Intre locuitorii insulei nu există ură de rasă sau de clasă. Cei 4500 de locuitori, în cea mai mare parte chineji, dimpreună cu cei 400 de europeni, trăesc în cea mai deplină armonie şi în ultimii 75 de ani nu a existat nici un conflict. Fiecare locuitor din Tahiti se bucură de o libertate nelimitată.

Astfel se poate vedea pe străzile oraşului Papeete, capitala insulei, alături de trecători îmbrăcaţi după ultima modă europeană, cetăţeni plimbându-se în picioarele goale şi foarte sumar îmbrăcaţi. Green, care a studiat viaţa din Tahiti, a propus emigrări în massă, din America în această ţară a fericiţi.

REVARSAREA RINULUI

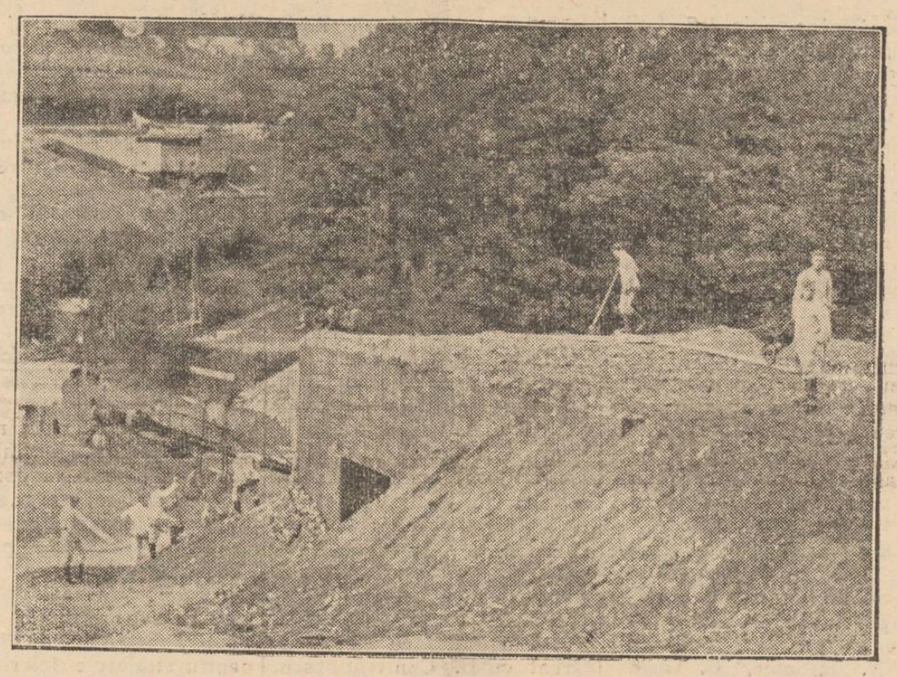

O polemică nostimă s'a iscat între ziarele franceze şi cele germane, pe chestia revărsării fluviului Rin.

Ziarele franceze afirmă, cu lux de amănunte, că apele Rinului au inundat, în bună parte, linia de fortificaţii germane „Siegfrid", provocînd stricăciuni însemnate.

Ziarele germane dezmint, şi scriu la rîndul lor că apa ar fi pătruns în linia fortificată franceză „Maginot". Polemica continuă pe această chestie.

In clişeu, o vedere a fortificaţiilor germane de pe malul Rinului.

Reportaj electoral

Aspecte dela alegerile de eri

Odinioară şi acum. — Femeile şi votul. In faţa manifestelor.

Odinioară când spuneai alegeri, câte nu vedeai înaintea ochilor?

Agenţi tumefiaţi de băutură cu bâte şi vo be mari: rachiu dat pe ascuns, odată cu promisiuni de fericire; un şirag cabalistic de semne geometrice, răschirate pe toate gardurile; bătăi grozave între taberele de mardeiaşi; şi aşa mai departe până la complectarea tabloului.

Cu câteva săptămâni înainte, conu X. aburca în maşină şi pleca în sector să verse potop de manifeste cu chipul dumnealui, alături de mareţele program al realizărilor viitoare.

Era mare tămbălău şi multă panglicărie de balciu la defunctele manifestări ale votului universal.

Când intra omul în morişca propagandiştilor, ieşea năuc, numai cu linii şi cercuri în cap.

Şi iată că ne-a dat să vedem şi alt sol de alegeri.

Ne-am convins că se poate consulta ţara şi altfel decât cu ţuică şi vorbe goale.

La secţiile de vot

Nu te mai atrage vacarmul de odinioară, iscat ca un roi de albine în preajma stupului.

Nici nu mai fac de gardă „stâlpii partidului" ca să nu le fure urna adversarii.

Un panou decent cu placarde de propagandă — toate la fel.

Cetăţenii se opresc şi silabisesc nume complect noui: Pârvu Ion, agricultor—Bacău, Talpă Vasile—agricultor Bălţi, Guraliuc Petre, viticultor, Ştefănescu Ioan, comerciant, etc.

Doar ici colo, auzi câte un victorios:

— Uite-l şi pe conu Osvald!

— Aici e conu Nicu!

— Are manifest şi conu Tirel!

— L'am găsit pe conu Alfons.

Impresionează în special sobrietatea manifestelor. In stil concis, fără laude şi promisiuni.

„Sunt agricultor sau sunt comerciant în judeţul cutare. Am fost toată viaţa cinstit şi muncitor. Vreau să ajut la ridicarea ţării... etc".

Localul de vot e păzit de jandarmi mai mult decorativ.

Soldaţii n'au decât să păzească ordinea la intrare.

Cum se votează

La început au trebuit explicaţii pentru primii votanţi.

Apoi însă instrucţiunile s'au transmis, căci fiecare e dornic să spună la alţii cum a făcut.

Un bătrânel s'a retras la umbră şi îl lămureşte pe altul:

— Alegi câte vrei, până la 9 şi le pui în plic. Apoi dai cu scuipat, îl lipeşti şi-l dai la „diurnă". Simplu. Eu am pus numai trei, c'aşa am vrut. Is frumoase, parcă-s cărţi de tabinet... şi râde ca un copil, pornind spre casă.

Alţi doi cercetează pe cei care vin:

— Aista unde-o fi votând oare?

— Mi se pare că la intelectuali.

— Nu cred, că n'are mutră...

Sexul frumos

Se observă o afluenţă a sexului slab, dornic să-şi exercite dreptul dat de lege.

Ca în orice împrejurare, femeile mai mult pozează.

Se opresc pe fiecare treaptă a scărilor şi privesc pe sub gene să vadă electul, deşi pentru vot se cere să fie trecut de pragul celor 30 de ani.

Oricum, după nu ştiu care romancier francez, femeia la 30 de ani e mai periculoasă.

Vine un stol foarte alerat, alcătuind o paletă de culori primăvăratice.

— Vai dragă, uite-o pe Popeasca a votat. Şi ea care zicea că n'are decât 26..

— Ce te potriveşti? Asta a luat şi medalia comemorativă Regele Carol I, face alta cu răutate.

Cetăţencele cu drept de vot se opresc în faţa afişelor.

— Uite ăsta dragă ce simpatic e. Seamănă cu tipul din filmul de la Sidoli... Să ştii că-l votez...

Şi doamna a plecat repede înăuntru să desfacă buletinele în evantai ca la pocher şi să-l aleagă pe candidatul favorit.

Numai că nu va avea sorţi să-l găsească, deoarece doamna votează la intelectuali, iar candidatul e la agricultură...

Iată şi o neplăcere a acestor alegeri pe categorii.

AUREL LEON

Dinastia,--apărătoare a culturii naţionale

— Pe marginea şedinţei solemne a Academiei Române —

Cărturar El Insuş, Majestatea Sa Regele a coborât încă odată printre cărturari, ţinând sub cupola Academiei Române, un strălucit discurs,— expresie puternică a legăturilor cari există şi cari au existat totdeauna între Tron şi cultură.

Prin glasul Suveranului, a vorbit o întreagă Dinastie. Care—cu Carmen Sylva, Regele Carol I, Regele Ferdinand, Regina Maria şi actualul Rege —a dat ţării, deopotrivă, Domnitori mari, scriitori de prim ordin şi înalţi protectori ai artelor româneşti.

Totdeauna Dinastia noastră a ştiut, în acelaş timp, să traseze drum de aur în istorie şi să descrie, paralel, calea de aur a producţiunilor naţionale de minte şi suflet.

Reliefând emoţionanta grijă, pe care Primul Rege al ţării a avut-o mereu pentru destinul culturii noastre, Suveranul a subliniat acest admirabil paralelism.

„Deşi grija de căpetenie a Regilor României (a spus Majestatea Sa Regele Carol II) este şi a fost întărirea oştirii, niciodată n'am uitat că adevărata putere a unei naţiuni nu stă exclusiv în forţa ei armată, ci şi în calitatea producţiunii ei intelectuale.

„Privind la desvoltarea culturală la Ţării noastre, de când există Academia, putem fi mândri de progresele desăvârşite şi putem spune că dorinţele primului Rege al României au început a se îndeplini".

Şi pentrucă tradiţia aceasta, a dragostei pentru fenomenul cultural este unul dintre cele mai frumoase blazoane ale Dinastiei, — Suveranul a adăogat:

Am ţinut, deci, ca, la această serbare să participe şi iubitul Meu Fiu, Marele Voevod de Alba-Iulia, ca astfel să intre şi El în tradiţia Inaintaşilor Săi şi să înceapă de acum să se intereseze de lucrările Domniilor Voastre".

...Prezenţa tânără şi luminoasă a Viăstarului Domnesc la şedinţele celui mai înalt for de cultură este încă un dar, pe care splendida Dinastie o face tezaurului de gândire şi simţire al ţării.

„Stilismul trăeşte ultimele clipe de agonie"...

precizează părintele consilier C. Nonea

In Eparhia Moldovei mai sunt numai 800 stilişti

In adunarea eparhială a Episcopiei Bălţilor s'a discutat problema stilistă, — cu care prilej s'a citit un referat oficial care menţiona că „eparhia Hotinului îşi face un punct de glorie din stăvilirea stilismului care faţă de celelalte eparhii şi chiar Mitropolia Moldovei, este în accentuată descreştere"...

Faţă de această afirmaţiune, păr. consilier C. Nonea a înaintat un raport I. P. S. Mitropolit Nicodim, în care dă un răspuns bine documentat în privinţa problemei stilismului în general.

Iată ce scrie părintele C. Nonea:

„Din recentele rapoarte şi constatări, stilismul trăieşte ultimile clipe de agonie. Rezerva conducătorilor celor mai îndărătnici e strivită de sufletul de viaţă nouă de ordine, pace şi muncă. Escrocheria religoasă nu mai poate fi izvor de venituri. Lumea s'a potolit şi trezită, ca dintr'un coşmar, şi-a căpătat cinstea necesară păcii sufleteşti. Totuşi preoţimea e în permanentă veghe, până ce vor dispărea şi ultimele vestigii ale fostei rătăciri calendariste.

Numărul stiliştilor e dispărent, de oarce nimeni nu se mai poate afişa ca aderent al acestei rătăciri, nici prin vorbă, nici prin faptă.

Nici în viitor nu se întrevede o posibilitate de reînoire a calendarismului, căci măsurile generale ale statului nu mai permit acţiuni personale ale individului, care ar dăuna păcii şi ordinei.

Rezultatul acesta este un deziderat al Bisericei, pe care, la vreme, ea l-a cerut. Acum s'a îndeplinit în urma altor imperative.

Totul e bine, când se sfârşeşte bine!".

Şi păr. C. Nonea accentuiază că în eparhia Moldovei au rămas numai 800 de stilişti, faţă de 80.000 ce-i are Episcopia Hotinului.

GR. SPIRU

Opera educativă şi editorială a Cassei Şcoalelor

Dela Petru Poni până azi. — Răspândirea culturii naţionale. — Cultura poporului.—Şcoli, şcoli şi şcoli!—Cărţile Cassei Şcoalelor.

Cuvântul regal al Suveranului, care a inaugurat „Luna Cărţii" continuă a preocupu lumea intelectuală, şi toată presa continuă a se preocupa de problema cărţii şi de imperioasa necesitate a acestei alimentaţii şi nutriţii spirituale.

Această activitate culturală este susţinută cu multă insufleţire de scriitori, eseişti şi cronicari, care tratează chestiunea sub toate faţetele ei: problema editorială, lansarea cărţilor, drepturi de autor, selecţionarea operelor, traducerele, şi importanta chestiune a cărţilor pentru popor, pentru educarea şi luminarea poporului de la oraş şi de la ţară.

Editurile noastre au avut întotdeauna în vedere această chestiune de a înlesni răspândirea cărţii în popor, şi în acest scop au tipărit cărţi bune cu preţuri populare, creând „colecţii" şi „biblioteci" populare.

„Amintim, cunoscuta „Bibliotecă pentru toţi" întemeiată acum 40 de ani de Librarul Müller, şi care continuă şi azi în editura „Alcalay" „Biblioteca de Popularizare" editată la Craiova de vechea librărie „Samitca"; vechea „Colecţie Şaraga" din Iaşi, biblioteca „Steaua" întemeiată de defunctul Kalenderu; biblioteca „Căminul" (editată de vechea librărie H. Steinberg; biblioteca de popularizare condusă de d. Emil Gârleanu, în editura Socec et Co.; colecţie „Foi Volante" editată de Viaţa Românească; biblioteca „Scriitorilor Români" ce apare şi astăzi, ca şi seria Cunoştinţelor Folositoare în editura „Cartea Românească" etc. etc.

Toate aceste edituri s'au strălucit şi au isbutit să împrăştie cărţi bune şi folositoare în lumea şcolară şi cetitoare, dar mai ales în toate straturile populare, mai mult la oraşe, mai puţin la sate, ceea-ce în mod firesc a contribuit la propagarea luminei, acolo unde era mai mult întunerec...

•

Despre o editură vastă, relativ prea puţin cunoscută, dar care de ani de zile, urmează desfăşurarea acestui fertil program atât de valutar şi folositor neamului, despre această editură despre care nimeni n'a amintit, nici macar în această lună festivă a cărţii, îşi face o plăcută datorie de cronicar, să vorbească „Opinia".

Este vorba de editura *Cassa Şcoalelor* condusă de către d. *St. Şnimescu*, administrator general dr. d. Em. Bucuţa, cunoscutul literat, care este conducătorul secţiunei „Culturei Poporului".

Ce a făcut Cassa Şcoalelor, în aceşti 43 de ani de când a fost înfiinţată de către un ieşan, savantul Petru Poni, ca ministru al Instrucţiei, în g-

(Continurea în pagina 2-a)

TYP
Purgativ Laxativ

TEMPO 7 — MAGAZIN

O lovitură în publicitatea românească

3 LEI — Cea mai complectă revistă săptămânală.

Apare în fiecare săptămână.

32 - 36 - 40 pagini.

Doctor
GR. A. DIMITRIU
Asistent Universitar
Boli de piele, sifilis, venerice
Tratamente medicale prin Raze ultra-scurte
Diathermie
Consult: 2-4, 6 8 p. m.
Str. Păcurari No. 5
(Deasupra Farmaciei Căpățână)

Dr. M. Avram
Medic de Spital
Consult. 3—7 p. m.
str. I. C. Brătianu 120
Consultă și operează
Boli Chirurgicale, Boli de femei, Mamoș

Doctor
Solomon Manole
Medic de Spital
BOLI DE FEMEI
MAMOȘ, CHIRURGIE
Cons. 2½—7 p. m.
Str. Mârzescu No. 7
Telefon 2230

Dr. R. DAMSKER
Medic de Spital
BOLI INTERNE
plămâni, inimă, rinichi
Str. Ghica Vodă No. 32

DOAMNA DOCTOR
PARHON C. ȘTEFANESCU
Medicprimar al Spit. Socola
Consultă pentru
Boale nervoase și ale glandelor cu secrețiuni interne
METABOLISM BAZAL
Cons. 2—4 p. m.
Str. Tăutu 2 Tel. 2269

De vânzare
casă gospodărească, solidă, 4 odăi, bucătărie, cămări, pivniță, apă, lumină electrică etc.
Poziție centrală lângă tramvai și Hală. Preț foarte avantajos. A se adresa la ziar.

Dr. Gancevici
consultă
BOLI DE PIEPT
Str. Lăpușneanu 19
Luni, Mercuri și Vineri
intre orele 1—4 p. m.

DOCTOR
I. Bernáth
Specializat la Viena in
Boli interne
BOLI de COPII și SUGARI
Tratament și diagnostic cu raze electrice
RAZE ULTRA-VIOLETE
Raze Farad și Galwan
Iași Șos. Arcu 2
lângă Farmacia Irofte
Cons. 9-10 dim. și 3-6. p. m.

Slănic - Moldova
Vila Léonie Dr. Lupu
Confort ultra - modern.
Pentru luna Iunie camere de la 80—150 lei.
Telefon 22

Azi la Sidoli
Paradisul - - furat
Al doilea film
BOOLLO
Jurnalul „Paramount"

Dr. H. Ochs
Medic de Spital
Specializat la Paris. Fost asistent al Prof. Gosset
BOLI CHIRURGICALE INTERNE
Strada Cizmăriei No. 5
Consultațiuni 2—6 p. m

Azi la Phoenix
Abuz de încredere
cu DANIELLE DARRIEUX
-- și --
GENTLEMAN DETECTIV
cu Wiliam Powel și Mirna Loy

Dr. Stere Ștefăniu
Medic de Spital și al Casei Asig. Sociale
Boli și operațiuni de nas, gât și urechi
S'A MUTAT
în Str. A. D. XENOPOL 1
(Casele Farm. Adace), Piața Sft. Spiridon etaj I
Cons. 3—6 d. a.
Telefon 1 10

Fotografii
pe porcelan pentru morminte
(Photokeramikă) veritabilă
Durabilitate garantată, comandați la cunoscutul studio fotografic
ZAHARIA WEISS

WAGONS-LITS // COOK
Agenția Iași, Piața Unirii 1
și-a mutat birourile în Str. Lăpușneanu 47, cu începere de la 10 Mai 1939.

x BORVIZUL DE BORSEC ușurează accesele in bolile de ficat și rinichi.

VINURI ABSOLUT NATURALE
vechi și noi, eftine și higienic servite
cumpărați numai dela depozitul nou înființat în str. Prof. A. C. Cuza 27 (fost Arcu) casele Teitler, palatul poștei vechi.
Dacă nu vă puteți deplasa, telefonați la Cinema Sidoli telefon 2059, — și veți avea urgent la domiciliul Dvs. vinul dorit.

Profitați de ocazie
Săptămâna fulgarinelor eftine
la CROITORIA
TRIUMF
STR. LAPUȘNEANU 44

x Contra durerilor musculare, articulare, sciatice de natură reumatică sau gutoasă întrebuințați Frantzbrantwein Mentoformic Dr. Ratianu aprobat de Consiliul sanitar Superior. Alină durerile redând buna dispoziție.
Depozit Farmacia Dr. Ratianu, Iași Cuza Vodă 83.

Inaugurarea săptămânei străjerilor

Festivitățile de ieri 1 Iunie, la Iași

Săptămâna dela 1-7 Iunie inclusiv este rezervată în întregime activității străjerești. Fiecare zi este închinată unei probleme.

Specificul zilei trebuie scos în evidență și trăit cât mai intens de familia străjerească. Programul a fost întocmit după un orar zilnic de către Legiunele de străjeri și străjere, conduse de dl. V. Ianovici și d-na A. Burada, împreună cu dl. N. Martiniuc și d-na F. Toma.

In ziua de 1 Iunie a. c. activitatea a început prin ridicarea Pavilionului Național la parcul sportiv „Regele Ferdinand I" în prezența tuturor stoluri'or de fete și băieți, curs primar și secundar.

De serviciu la ridicarea Pavilionului a fost Liceul Național. Raportul l'au prezentat comandantului de Legiune, d-lui V. Ianovici, comandanții N. Martiniuc, C. Gheorghiu și D-ra Popovici pentru cele trei reprize. Textul biblic „Fraților, supuneți-vă autorităților, nu din frică de pedeapsă, ci din îndemnul conștiinței" (ep. Rom. cap. 13 vers. 5). Interpretarea a făcut-o preotul profesor Gh. Petrovanu. Ceremonia Pavilionului a fost condusă de d. N. Martiniuc comandantul Cohortei. Străjerii și fanfara Regimentului de Transmisiuni au intonat cântecele dela ceremonial sub conducerea d-lui prof. V. Popovici comandant străjer.

La cuvântul șefului dl. c-dt. al Legiunei a citit ordinul de zi din 27 Mai 1939, al d-lui T. Sidorovici, comandantul Străjii Țării, adresat comandanților, comandantelor, străjerilor și străjerelor, prin care se arată că: „săptămâna străjerilor înseamnă bilanțul tuturor înfăptuirilor străjerești, trecerea în revistă a sectoarelor de muncă și a problemelor principale din cuprinzătorul program fixat de Straja Țării".

„Trei milioane jumătate de străjeri și străjere și treizeci de mii de comandanți și comandante făcând parte din douăsprezece mii de unități, se găsesc pe șantierele de muncă dela un hotar la celălalt al țării".

După aceasta, au urmat reprizele și defilarea stolurilor, după cum urmează: Liceul Oltea Doamna cu d-na Son, Liceul Notre Dame de Sion cu d-ra Savel, Liceul Ortodox, Liceul Industrial cu d-na Andriescu, Școala Normală M. Sturdza cu domnișoara Ceistea, Școala Normală Conducătoare cu d-na Baldovin, Școala de Menaj, apoi Școlile primare fete cu d-nele Morțun, Bogdan, Macarie, Gaman, Obreja, Golimas, Lăbușcă, și de băieți cu d-nii: Niculiu, Polcovnicu, Negru, Pantil, Popescu, Ungureanu, Gagos, Constantineanu, Tiron etc.

Au urmat apoi școlile de băieți în frunte cu Liceul Internat cu B. Constantinescu, Liceul Național cu Ultimescu și Jlobnischi, Seminarul Veniamin cu Hadji, Școala Normală cu C. Gheorghiu, Liceul M. Kogălniceanu băieți cu M. Stavrat, Liceul Comercial cu Todrașcu, Liceul Industrial cu A. Golimas, și Gimnaziul Mălinescu cu Tincu.

Coborârea Pavilionului s'a făcut la ora 6 de către Liceul Oltea D-na.

Crucea roșie a luat măsuri sanitare, iar în ceiace privește alimentarea străjeri'or pe teren, a fost condusă chiar de directorii școlilor printre care remarcăm pe d-nii I. Lupu, V. Marineanu, V. Todorașcu, Ing. Florescu, W. Assmann, Tiron etc.

S'a comunicat că Vineri 2 Iunie orele 6 p. m. sunt convocați la Liceul Național, directorii de școli secundare și primare, comandanții și comandantele de stoluri, precum și comitetul tehnic.

In dimineața zilei de 2 Iunie vor avea loc la Parcul Sportiv concursuri de atletism pentru străjerele stolurilor secundare; după ameaza aceleiași zile la orele 4 vor avea loc concursurile pentru străjeri.

G. S. G.

Dela Tribunalul militar

Tribunalul militar al Corpului 4 Armată, prezidat de d. colonel Munteanu, a judecat și soluționat eri mai multe procese.

Au fost condamnați pentru port ilegal de armă: d-na Elena Nicolau și d. Dumitru Vartolomei, ambii din localitate, la câte 5000 lei amendă. A mai fost condamnat, în lipsă, Vasile Filip din Soroca, tot la 5000 lei amendă pentru port ilegal de armă.

— A mai fost condamnat în lipsă, Dumitru Ivănoaiei din Tg. Frumos la 6 luni închisoare, pentru instigare.

La 1000 lei amendă a fost condamnat locuitorul Th. Gheorghiță din Baia, pentru ultraj cu loviri, la 500 lei amendă Ch. Vieru din Botoșani pentru port ilegal de armă; Siracov Iacob din Solia-Bălți, la 1000 lei amendă și 200 lei cheltueli de judecată pentru ultraj cu violență contra unui funcționar public în exercițiul funcțiunii.

— Soldatul A Anei Haralamb din Legiunea Jand. Botoșani, a fost condamnat la 6 luni închisoare pentru dezertare; sold. Antonescu Const. din 16 Dorobanți, în lipsă, la 1 an jumătate închisoare, pentru dezertare; sold. Codreanu I, la 6 luni, pentru dezertare; sold. Cușniriuc M. din Flotila I Aviație la 6 luni pentru dezertare; sold. Avram Zeida din 14 Dorobanți, pentru nesupunere la concentrare, la o lună închisoare; sold. Mititelu Mihai din 39 Inf. la 6 luni pentru dezertare și sold. Cuperman Zeilic din acelaș regiment tot la 6 luni pentru dezertare. Sold. Matei Mihai din 13 Dor. la 2 luni pentru dezertare.

V.

x Inainte de a vă cumpăra vin, treceți și gustați vinurile dela desfacerea din str. A. Cuza No. 27, casele Teitler (fostă Poșta veche).

Excursiile „Meșeceului"

Secția turistică a „Meșeceului", organizează următoarele excursii:

BANAT 1 — 30 Iulie (30 zile), pe drumul:

Iași—Buc.—Baziaș—Timișoara—Lupeni—Sibiu-O. Mai Brașov—Sinaia—Ploești-Iași.

BANAT 16—30 Iulie (15 zile), pe drumul:

Iași—Buc.—Baziaș—Timișoara—Deni—Brașov—Sinaia Iași.

TRANSILVANIA 1—30 August (30 zile), pe drumul:

Iași—M. Ciuc—Brașov—Tg. Mureș—Cluj—Oradea—Sâtmar—Ilva Mică—V. Dornii—Câmpulung—Iași.

TRANSILVANIA 16—30 August (15 zile), pe drumul:

Iași—M. Ciuc—Brașov—Tg. Mureș—Cluj—Oradea—Sâtmar—Ilva Mică—Cernăuți-Putna-Iași.

DOBROGEA 1—10 Septembrie (10 zile), pe drumul:

Iași—Galați — Bazargic — Balc-c—Constanța—Vâlcov — Iași.

Excursioniștii vor vizita tot ce e demn de văzut în jurul acestor itinerare.

Participările la I-a, II-a, III-a, sau a IV-a excursie sunt: Particularii 2500 lei, studenții și elevii 2000. La a V-a excursie particularii 2000 lei, studenții și elevii 1500. Grupele învățătorești județene, cel puțin 31, pot participa cu 1 | 2 cotă, achitând restul ulterior în 3 rate lunare.

Pentru amatorii de confort și masă aleasă sunt și clase superioare. Informații detailate în revista Meșeceul.

Inscrierile se fac la filialele județene ale Meșeceului, iar la Iași, str. Lăpușneanu 8, orele 12—13.

Opera educativă și editorială a Cassei Școalelor

(Continuarea din pagina 1-a)

vernul din 1896, și până în zilele noastre, se știe.

A construit școli primare, normale și profesionale, în mai toate satele; a înființat și întreține căminuri culturale, cantine școlare, biblioteci populare de specialitate pedagogică, nu numai pentru popor, dar și pentru învățători și profesori; a acordat numeroase burse; a distribuit premii, organizând conferințe și spectacole teatrale sau cinematografice, căci Cassa Școalelor, extinzându-și binefăcătoarea activitate prin direcțiunea „Cultura Poporului secondează Ministerul Educației Naționa'e.

Inainte de războiu, Casa Școale'or a construit, (între anii 1896—1916, peste 3200 școli primare și 190 locuințe pentru directori, acordând în acest scop o sumă de 850.000 lei pentru reparațiune.

Intre anii 1922—1928 în a doua mare campanie, s'au mai construit alte 7000 școli primare, 70 școli normale, 80 școli profesionale, 650 diverse alte școli, acordând 150.000.000 peste suma alocată de minister.

Mai trebue oare explicată însemnătatea acestei formidabile opere culturale?

*

Dar de ani de zile Casa Școalelor întreține „secțiunea specială de editură, tipărind peste 1000 opere originale și traduceri, datorite celor mai reputați autori români și străini, cărți care au contribuit într'adevăr la educațiunea maselor populare".

Aceste volume, în total de 6.000.000 au fost distribuite bibliotecilor școlare, revizoratelor, căminurilor, fondațiilor culturale, atheneilor, etc. etc.

Este cea mai măreață operă educativă și editoriale.

Pentru ce ne a lăm în „Luna Cărții" și în epoca activității editoriale de sezon, dăm aici un mic tablou, un catalog al cărților tipărite de *Cassa Școale'or*, între anii 1937—1939.

Dl *N. Iorga* („Tudor din Vladimir) *P. V. Haneș* (Scriitorii Basarabeni") *T. Vianu* („Studii de filosofie și Estetică") *Em. Bucuța* („Capra Neagră" roman din viața spirituală a ardelenilor") *I. C Fundă eanu* (Viața și moartea globului") *I. Simnionescu* („Ce se poate învăța dela un drum lung") *Al. Lapedatu* (Mihai Vodă Viteazu") *Al. Stamatiad* („Cetatea cu porțile închise" *P. Gârboviceanu* („Povești Alese") Dr. Ureche („Cum ne putem feri de boalele molipsitoare") *I. Agârbiceanu* („Povestiri") V. *Alecsandri* („Ostașii Noștrii" *Gr. Tăușanu* („Nuanțe Filosofice") *Em. Gârleanu* („Amintiri și Schițe") *M. Sadoveanu* („Comoara Dorobanțului" *G. Alexianu* („Curs de drept Internațional") Const. Kiriețescu („Jurnalul unei comitive") I. Simionescu („Din viața unui fiu de Rege" („Em. Bucuța („Pietre de Vlad" I. Petrovici („Impresii din Italia") Al. Herovanu (Călătorie în Univers" N. Mihăescu („Oameni și Idei" G. Adamescu („Emii") traducere din Rausseau) Tr. Bratu (Tr. Bratu „(Din înțelepciunea lui Goothe").

Este o mică parte din catalogul editorial al Casei Școalelor.

Volumele se vind cu prețuri excepțional de populare și dacă nu se găsesc, se pot comanda direct sau prin librăriile principale.

C. SATEANU

Frați Evrei!

Din nou suntem chemați a face dovada dragostei noastre către Patrie.

FRAȚI EVREI!

Fiți la înălțimea vremurilor ca întotdeauna.

La măreața operă de solidaritate națională pentru înzestrarea oștirei, dați cât mai mult și chiar peste puterile voastre.

Să facem cu toții sacrificii.

Prin forța armatei noastre contribuim la menținerea păcei și de va fi nevoie tot prin forța ei, să apărăm hotarele țării.

Frați Evrei!

Nădăjduim că veți da urmare apelului nostru.

Sacrificiul ce-l veți face este pentru apărarea țării, și pentru glorioasa noastră armată.

Comunitatea Evreilor din Iaș

D. prof. I. D. Ștefănescu a făcut daruri I. P. S. Patriarh Nicodim

în valoare de 1 milion lei

Am anunțat că I. P. S. Mitropolit Nicodim, posedă cea mai scumpă mitră din țară.

Această mitră impreună cu alte odăjdii și podoabe bisericești, au fost lucrate în atelierele Monastirei Agapia de către câ guincioasele măicuțe și costă 1 milion lei.

E interesant de amintit că aceste podoabe noui ale I. P. S. Nicodim care se adaogă la vesmântăria bisericească a chiriarhului nostru,—socotită cea mai bogată din țară,—este donată de către d. prof. univ. I. D. Ștefănescu, un mare admirator al I. P. S. Patriarh Nicodim.

INȘTIINȚARE

Gruparea 2-a Apărare Contra Aeronavelor pune în vedere oamenilor ce-i aparțin și sunt cu domiciliul în Orașul Iași, să se prezinte la sediul grupărei, până la 5 Iunie a.c. pentru a li se înmâna diferite ordine.

Cei ce nu se vor prezenta vor suferi rigorile C. J. M. art. 570.

Comandantul Grupărei a 2-a A. C. A.

Colonel *Dumitru Nicolau*

Șeful Biur. Mobilizărei

Maior *Gh. Rățescu*

Episcopul Armatei

va conferența la Radio

In ziua de Duminică 4 Iunie a. c. ora 8 seara, P. S. Dr. Partenie Ciopron, Episcopul Armatei și al „Străjii Țării", va conferența la Radio despre „Implinirea educației străjerești prin credința propovăduită de biserica creștină".

Măsurile luate de Ținut

cu privire la inundațiile dela Roman

In legătură cu ravagiile produse de umflarea râului Moldova, la Roman, dl. Rezident Regal Tr. Ionașcu de îndată ce a fost încunoștiințat, a trimis la fața locului pe dl. inginer Andreescu-Cale dela Serviciul Apelor care este și Directorul Serviciului Technic al Ținutului, spre a lua măsurile imediate de protecție a malului amenințat.

Dl. Inginer Andreescu Cale plecând imediat, a stat în tot cursul zilei de 31 Maiu la Roman, luând contact cu dl. Primar al orașului Roman, avocat Brumă, dl. prefect colonel Urbeanu și inginerul șef Dvorjac al Serviciului Technic Bacău în raza căruia cade și Romanul, dispunând, la fața locului, lucrările ce sunt de efectuat și a căror execuțiare a și început.

S'a acordat o primă subvenție de 60.000 lei de către Primăria Roman, iar pe de altă parte s'a intervenit la Ministerul Lucrărilor Publice și al Comunicațiilor, care a și aprobat trimiterea sumei de 300.000 lei.

Ce este Garda națională

In scopul ca membrii Frontului Renașterii Naționale să cunoască:

„Ce este Garda Națională și care este rostul ei", se aduce la cunoștință că d. Colonel Al. Turculeț, Comandantul Gărzii Naționale din Jud. Iași, va conferența cu acest subiect, în ziua de 4 Iunie a. c.:

— La orele 5 după amiază, la școala primară de băieți „Vasile Conta" din str. Nicolina, pentru membrii F. R. N. din dispărțirea II-a, și

— La orele 6 după amiază la școala primară „Gh. Mârzescu" din str. Socola pentru membrii despărțirii IV.

Domnii membri ai F. R. N. din aceste despărțiri sunt invitați a lua parte.

Deasemenea toți membrii înscriși în Garda Națională sunt invitați a lua parte, în mod obligatoriu.

x *Serviciul Social al județului și orașului Iași*, Căminul Cultural-Județean „*Unirea*" al Fundației Culturale Regale „Principele Carol", își are sediul în str. Ștefan cel Mare No. 13 etaj.

Se aduce la cunoștința celor interesați că, orele de serviciu sunt: 8-12 și 16-19 în zilele de lucru.

x La o masă copioasă nu trebue să lipsească „Borvizul de Borsec".

Ca să fii voinic şi tare
N'ai nevoe nici de mare,
nici de munte
Căci Vinul Dr. Beceanu
E întăritor de frunte.
Depozit: Farmacia Dr. Beceanu
Piaţa Halei Iaşi

ŞTIRI JUDICIARE

Cazul ciudat al moştenirii unui bogat negustor ieşan

Cabinetul III instrucţie cercetează împrejurările în care a dispărut averea rămasă în urma încetărei din viaţă a comerciantului Marin Ionescu din Piaţa Halei.

Fiind grav bolnav, Marin Ionescu este internat în spital, unde după câteva zile încetează din viaţă.

Comerciantul era cunoscut că are avere, şi că la o bancă din localitate într'un seif, ar avea depusă suma de peste un milion lei.

Când autoritaţile au încercat să inventarieze averea rămasă, au constatat că Marin Ionescu, nu a lăsat nici o sumă de bani.

Cu toate informaţiile ce au fost furnizate justiţiei, neputându-se stabili împrejurările în care a dispărut averea, afacerea a fost clasată.

Dar s'a produs o nouă reclamaţiune, care este cercetată de cabinetul III instrucţie.

D. C-tin Litcăneanu pensionar, din str. Marta 45, a sesizat din nou justiţia, cerând redeschiderea cercetărilor, adunând o serie de informaţii preţioase.

Astfel, d-sa fiind numit de comerciantul Marin Ionescu ca executor testamentar, a fost chemat la spital, deoarece i se făcuse lui Marin Ionescu o operaţie.

Aci a fost informat de medicul operator, că are bănuială că Marin Ionescu ar fi fost otrăvit.

D. Liţcăneanu, a cerut ca justiţia să audieze o serie de medicii dela spitalul Paşcanu, cum şi personalul acelui spital.

Astfel se crede că se va putea descoperi cauza morţei şi împrejurările în care a dispărut averea lui Marin Ionescu.

Contrabandă cu devize

In faţa tribunalului local secţia IV, a venit spre judecare procesul comerciantului Israil Ghecher din Chişinău str. Alexandru cel Bun, acuzat de contrabandă cu devize.

Inculpatul a fost arestat în gara Iaşi, având asupra sa o sumă importantă în devize pe care pretindea că le-ar fi cumpărat dela bancherul Solomon Aizicovici din str. Ştefan cel Mare.

Tribunalul a audiat o serie de martori, amânând procesul pentru lipsa unora dintre martori.

Diferend comercial
ca urmare a constituirei cartelului de acid carbonic

D-na Adela Lupu, proprietara Fabricei de apă gazoasă din str. Elena Doamna 6, a reclamat justiţiei pe dl. ing. Zeltzer din Bacău, reprezentantul Fabricei de acid carbonic „Lupu Klein"—în urma unui diferent comercial.

Fabrica ieşană a cumpărat de la ing. Zeltzer o cantitate de 3000 kg. acid carbonic, cu 50 lei kg.

Marfa trebuia să fie livrată în maximum 7 luni.

Or, termenul a trecut fără ca acidul carbonic să fie predat, conform angajamentului.

Aceasta din cauză că ulterior s'a constituit un cartel al fabricelor de acid carbonic, ceia ce a adus o ridicare a preţului la 66 lei kg.

Fabrica Lupu a trebuit să cumpere acidul de piaţă cu acest preţ, păgubind 48 000 lei.

In plus mai multe zile nu a avut acid, din care cauză n'a putut lucra.

Pentru aceasta, a dat în judecată pe ing. Zeltzer, cerând despăgubiri.

Acţiunea este în cercetare la Judecătoria II Urban.

Registrele comerciale

La Camera de Comerţ s'a primit eri o adresă din partea Ministerului Economiei Naţionale, în legătură cu ţinerea registrelor comerciale.

Se precizează că micii comercianţi şi industriaşi, cu un venit anual mai mare de 50 mii lei, sunt obligaţi să ţină registre; iar cei cu un venit mai mic, sunt scutiţi de ţinerea şi timbrarea registrelor comerciale.

Cîte Cărţi de imobil
s'au depus la Circumscripţiile poliţieneşti

Implinindu-se termenul de depunere a cărţilor de Imobil, d. chestor Gh. Leahu, dimpreună cu d. comisar Raboveanu au procedat la verificare Cărţilor de Imobil.

S'au depus până la 3 Mai a. c.

La comisia 1 2700 cărţi; *la comisia 2*, 2746; *la comisia 3*, 2271; *la comisia 4*, 2579; *la comisia 5*, 2835; *la poliţia Tg. Frumos* 1197.

In total s'au depus 14,328 cărţi de imobil.

Au rămas totuşi nedepuse cărţi de imobil la circ. I 900, la circ. II 300, la circ. III 87, la circ. IV 313, la circ. V 601, la poliţia Trg. Frumos 156.

In total nu s'au depus 2357 cărţi de imobil.

Impresionanta sinucidere
a tânărului premilitar I. Filimon

O impresionantă sinucidere s'a petrecut în localitate, ieri după amiază.

Mai mulţi locuitori au găsit pe malul Bahluiului corpul neînsufleţit al unui premilitar, care s'a sinucis prin împuşcare.

Lângă cadavru se afla o armă militară.

Au fost anunţate autorităţile.

La faţa locului au sosit d-nii director al Chesturei Alex. Stratan, Căpriţă şeful biroului judiciar, Ion Botez, d. procuror Aburel, d. col. Bogdan inspector premilitar.

S'a stabilit că sinucigaşul se numeşte Ion Filimon, sergent instructor, în vârstă de 30 ani, domiciliat în str. Lascar Catargiu 47.

Asupra sinucigaşului s'au găsit o cerere adresată M. S. Regelui, în care sinucigaşul solicită Suveranului un post. Cererea poartă parafa Casei regale şi indicaţia că Reziden ţa Prut să refere.

S'au mai găsit: o scrisoare adresată autorităţilor în care roagă să nu i se facă autopsia, să fie înmormântat la Cimitirul Sf. Vasile din Galata, Duminică, ca să poată asista şi premilitarii.

In altă scrisoare arată că arma cu care s'a sinucis, a fost luată cu chitanţă în regulă, dela Centrul Premilitar.

Cadavrul a fost dus la morgă.

Sinuciderea a produs profundă impresie în cercurile premilitarilor, unde Filimon era iubit.

REP.

Mâine la Scala
MATINEU
dela 9 dim.

S'a constituit breasla
comercianţilor şi industriaşilor din Ţinutul Prut
sub preşidenţia d-lui Iancu Zipa

Aseară, a avut loc o populată adunare de comercianţi şi industriaşi, la sediul A. C. I.-lului de sub preşidenţia d-lui N. Gheorghiadi, la care au luat parte şi d-nii Iancu Zipa şi Const. Căpriţă, din partea Camerei de Comerţ şi Statului Negustoresc.

Urează bun sosit la A. C. I. d-lui I. Zipa, fruntaşii comerţului şi industriei ieşene, d-nii: Gheorghiadi, Iosef Iacob, Anghel Dima, Andarache, M. Isac Moscovici, Ilie Mendelsohn şi A. Hahamu, şi care îşi arată mulţumirea de a vedea unindu-se comercianţii şi industriaşii ieşeni.

D. Gheorghiadi, în continuare, arată că dragostea mare cu care a fost primit d. Zipa la A. C. I., şi dorinţa de unire a comercianţilor şi industriaşilor fiind atât de puternică, proclamă înfiinţată breasla comercianţi or şi industriaşilor din Ţinutul Prut şi oferă preşidenţia d-lui I. Zipa.

D. I. Zipa mulţumeşte, arătând că dragostea cu care a fost primit este un balsam pentru necazuri, şi că va lupta alături de d. Gheorghiadi, pentru negustorimea şi industria ieşană.

VIF.

Informaţii

x **Dl. Profesor dr. Parhon** *va fi în localitate în zilele de 10 şi 12 Iunie.*

Cu această ocazie medicii —prieteni şi foşti elevi—îl vor sărbători prin o masă colegială, pentru recenta sa alegere ca membru activ al Academiei Române.

x Vagonul direct pentru Slănicul Moldovei circulă începând de Duminică 4 Iunie, ataşat la trenul Iaşi-Bucureşti dela ora 9.40 seara.

Vagonul direct pentru Constanţa circulă începând dela 15 Iunie, ataşat la trenul Chişinău-Iaşi-Bucureşti dela ora 11 noaptea.

x Se ştie că oficiul de valorificare a grâului funcţiona pe lângă Prefectura de judeţ.

In urma dispoziţiei organelor centrale, acest oficiu a trecut acum pe lângă Camera de Comerţ, unde îşi va avea sediul.

x La Sfatul Negustoresc a avut loc eri şedinţa comitetului.

S'au luat măsuri pentru primirea comercianţilor şi industriaşilor din Ţinutul Prut, cari au sosit în localitate pentru a vota astăzi la Senat.

x Funcţionarii Camerei de Comerţ şi Industrie din localitate au întocmit eri un tablou cu acei cari au dreptul la medalia „Centenarul Regele Carol I".

Tabloul a fost înaintat prefecturei spre aprobare.

x Eri s'a întrunit la Primărie comisiunea de solididate a construcţiilor, compusă din d-nii: arhitect George Grumăzescu, Marcopol şi arh. Schor, cu care ocazie s'a decis asupra mai multor imobile ce urmează a fi dărâmate.

x In urma propunerii conducerii Epitropiei Sf. Spiridon, d-na Eliza Livaditi, primă-supraveghetoare la clinica III-a medicală, a fost decorată cu „Crucea meritul sanitar cl. II-a".

Este o distincţie pe drept meritată.

x D. dr. D-tru Popescu a fost numit asistent universitar definitiv la clinica ginecologică şi obstetricală condusă de d. prof. dr. Eugen Aburel.

Deasemenea a fost numit preparator la aceiaşi clinică d. d-rand Balan Aurel.

O iniţiativă pioasă

O impresionantă iniţiativă a fost luată la Paşcani.

S'a constituit un comitet, cu misiunea de a rădica un monument în memoria mult regretatului dr. Băjenaru, fost directorul serviciului sanitar ceferist din regiune.

Se va face apel la d. Traian Ionaşcu, rezidentul Ţinutului şi la d. Macovei directorul general al căilor ferate, cari să onoreze cu concursul lor această operă.

Din comitetul de iniţiativă fac parte mai mulţi medici şi ingineri, — având în frunte pe d. dr. Gheorghiadi, medicul spitalului din Paşcani.

Trebue notat, că dacă azi serviciul sanitar ceferist din regiunea Iaşi, numără pe cei mai distinşi medici şi profesori, — aceasta se datoreşte esclusiv muncei şi stăruinţei regretatului dr. Băjenaru.

DAN.

x ORARUL LA MAGAZINE. — Camera de Comerţ Iaşi a intervenit la minister pentru a pune în aplicare programul de vară la magazine, adică să fie deschise între orele 8—13 şi 16—20.

Acum magazinele se închid la ora 7 seara, deai prea devreme faţă de luna în care suntem.

GRADINA POMUL VERDE
(complect renovată)
Ansamblul de artă în frunte cu renumiţii artişti
SIDY THAL şi ADOLF TEFNER
va da o scurtă serie de reprezentaţii cu:
cele mai mari succese ale repertoriului lor
Sâmbătă 3 şi Duminică 4 Iunie . COMEDIANTA
Luni 5 şi Marţi 6 Iunie . . . . BEŢIVANA
Miercuri 7 şi Joi 8 Iunie . . . . ZIPKE FAER
Vineri 9 şi Sâmbătă 10 . . . . ABANDONATA
Duminică 11 şi Luni 12 . . . . D-RA FACE CARIERĂ
Marţi 13 şi Miercuri 14 Iunie . . Sărmana orfană bogată
Preţuri populare. — Biletele toată ziua la cassa teatrului

Alegerea pentru Senat

Astăzi dimineaţă au început alegerile de Senat.

Pentru întreg Ţinutul Prut se votează la Iaşi, în sala Tribunalului S. III-a. Biroul electoral e prezidat de d. Gherghel consilier de Curte.

Votarea decurge în perfectă linişte.

Informaţiuni

x **Asociaţia anglo-romînă** aduce la cunoştinţă că Centrala din Bucureşti organizează o excursie în Anglia pentru luna Iulie a. c. Costul 25.000 lei, durata 3 săptămâni.

Membrii secţiei locale, auditorii cursurilor de Engleză şi alte persoane care doresc să participe la această excursie, sînt invitaţi să se înscrie la Facultatea de Litere (Dl. Alex. Musoi) până la 3 Iunie inclusiv.

x **Premiaţi de Academie.** Printre noii premiaţi ai Academiei Române, se află următorii ieşeni:

Dl. Profesor Raianu, premiul „Năsturel" de 4000 lei, pentru „Tratat de Geometrie".

Dr. V. Mârza: „Histofiziologia ovogenezei"; şi Doctor Bogdan: „Tratamentul cu histidină în pelagră"—fracţiuni din premiul „Oroveanu".

x **Arestarea unui grefier.** —Cabinetul I Instrucţie a emis ieri mandat de arestare impotriva lui Teslaru Mihai grefier cu delegaţie la Trib de Minori, pentru luare de mită, dela Const. Ciornei şi Emanoil Dobru, spre a nu da curs unui mandat de arestare impotriva acestora; —dealtfel mandate nereale.

Coloniile A. C. F.

Asociaţia Creştină a Femeilor Române, organizează la Fundu-Moldovei şi Pojorâte, într'o regiune de munte, în Bucovina, 2 colonii de vară de recreare şi întremare, pentru eleve între 10-18 ani (la Fundu-Moldovei) şi pentru studente sau tinere funcţionare (la Pojorâta).

Durata coloniei e de 6 săptămâni, în 2 serii a câte 3 săptămâni (4-25 Iulie şi 26 Iulie-16 August).

Coloniile funcţionează în localuri spaţioase şi bine amenajate. Alimentaţia este îngrijită şi se servesc 5 mese pe zi.

Colonistele se bucură de o îngrijire atentă şi părintească.

Inscrierile şi orice informaţii se primesc la sediul Asociaţiei, în str. Buzdugan No 3, în fiecare zi de lucru între orele 6—8 p. m.

Publicaţiune

Se aduce la cunoştinţa celor interesaţi că în ziua de 12 Iunie orele 10 dimineaţa a. c. se va ţine licitaţie publică pentru vânzarea recoltei de caise din livada Pepinierei Statului-Vişan jud. Iaşi.

Licitaţia se va ţine la Pepiniera Vişan cu oferte închise. Pentru informaţii mai detailate doritorii se vor interesa la Camera Agricolă Iaşi din str. Ch. Asachi şi la Pepiniera Vişan unde se află şi cactuşi de sarcini.

Şeful Pepinierei Vişan
RADU ENE

Crema de lăcrămioare curăţă, albeşte şi catifelează faţa.
Dep. Farmacia Dr. Beceanu
Piaţa Halei

PIERDUT buletinul biroului populaţiei eliberat de comuna Tulgheş şi manualul de la biroul de servitori eliberat de Biroul Iaşi.

Le declar nule.

Floarea Dacău
Com. Tulgheş jud. Ciuc

DE VANZARE imobilul din str. Apedue 23, cu tot confortul, Aproape de Piaţa Halei şi centru, având grădină cu pomi fructiferi şi flori.

Condiţiuni favorabile.

UMBRELE bune cu preţuri de 40% mai eftine ca în altă parte cât şi reparaţiuni de tot felul obţineţi LA LEON care s'a mutat în str. I. C. Brătianu 113 lângă farmacia Racoviţă.

Vizita prinţului Paul la Berlin

Prinţul regent Paul al Jugoslaviei, însoţit de prinţesa Olga (în clişeu au sosit la Berlin, unde li s'a făcut o primire cordială.

Prinţul va discuta raporturile Jugoslaviei faţă de axa Roma-Berlin.

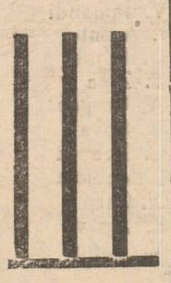

Adânc îndureraţii, soţ cu fiica sa şi întreaga familie, mulţumesc recunoscători autorităţilor şcolare, colegelor, colegilor, prietenilor şi cunoscuţilor cari ne-au dat o induioşătoare atenţiune, mângâindu-ne, prin scris sau participare, cu prilejul dureroasei plecări în lumea *„unde nu este durere, nici întristare, nici suspin, ci viaţă fără de sfârşit"*, a celei ce a fost scumpa noastră

Natalia I. Mitru

soţie devotată, mamă neîntrecută, educatoare de copii în cel mai înalt înţeles al cuvântului!

Doamne! Fă ca *sufletul Ei* să-şi aibă, la *Dreapta Ta, odihna; odihna* la care are dreptul şi sire care curând plecăm toţi!

Fie Ţie, scumpă soţie şi mamă, ţărâna uşoară!

Familiile Raicu şi Rosin roagă rudele, prietenii şi cunoscuţii să ia parte la parastasul de 40 zile pentru scumpa şi neuitata lor mamă

Elena I. Raicu

care se va oficia mâine Sâmbătă 3 Iunie a. c. la ora 11.30 a Biserica Buna Vestire din Iaşi.

Administraţia Moşiei Domeniilor Regale Poeni

Inştiinţare

Se aduce la cunoştinţa d-lor amatori că licitaţia de lemne care urma să aibă loc în ziua de 6 Iunie a. c., s'a amânat pentru ziua de Mercuri 7 Iunie 1939.

Orice informaţie se poate da la Administraţia Domeniilor Poeni.

Administraţia

Informaţiuni

x *Splendoare şi spectacol... Război şi revoluţie... Imperii în primejdie... Lumea în flăcări... In timp ce Napoleon e subjugat de o femeie, de Greta Garbo! O temă superbă în „Contesa Walewska" cu Charles Boyer. Azi la „Scala".*

x **Tenul iritat de vânt şi de frig** se înfrumuseţează repede şi admirabil întrebuinţând **Crema Miraculoasă** preparatul Laboratorului Dr. A. Ratianu Iaşi, str. Cuza Vodă 83.

Această minunată cremă albeşte şi catifelează pielea, distrugând petele şi coşurile depe obraz. Se trimite contra ramburs oriunde se cere.

x Pentru comenzi de BORVIZ DE BORSEC, adresaţi-vă reprezentantului societăţii, — Dl. Vasile Mândru, la cinematograful „Sidoli", telefon 2059 şi la biroul de agentură şi comision Mândru, tel. 1516.

x **D. Doctor Sebastian Pineles** asistent universitar, înapoindu-se în localitate îşi reia ocupaţiunile în boli de copii, Röntgen diagnostic şi Röntgentherapie profundă şi superficială, în cabinetul d-sale din strada Cuza Vodă 20.

x *Fermecătoare, provocătoare e Dorothy Lamour în ultimul său film muzical „Panama" ce rulează odată cu „Contesa Walewska". Azi la „Scala".*

Vând avantajos
teren 700 m. p. în staţiunea climaterică Bugaz (Cetatea-Albă) In plin centru, vis-a-vis de grădina publică. 20 m. de plajă, 100 m. de gară. *Minunat p. Sanatoriu, dispensar, hotel' restaurant, vilă etc.*
Adresa: Av. C. Gheorghiu, Ralet 2

Revizuirea trăsurilor

Se aduce la cunoştinţa tuturor proprietarilor de trăsuri de piaţă că, începând dela 1 Iunie a. c. şi până la 15 Iunie a. c. urmează a se prezenta cu vehiculul în faţa comisiunei de reviziuire ce va funcţiona la Chestura de Poliţie, conform publicaţiei date.

Cei ce nu se vor prezenta, vor fi daţi în judecată.

ULTIMA ORA

Primele rezultate ale alegerilor pentru Cameră

Bucureşti 2.—Azi dimineaţă a început totalizarea voturilor obţinute la alegerile pentru Cameră.

Până la această oră sunt cunoscute următoarele rezultate :

Ţinutul Bucegi

Agricultură şi Muncă

(rezultat parţial)

Armand Călinescu	31,759
M. Ghelmegeanu	22,593
I. Răducanu	16,875
I. Bunea	19282
I. Calimachi	14663
Gh. Curcă	14646
Eremia Stan Oprea	1458
I. Hodoroagă	19217
Florea Manea	13984
Vlad Mărdărescu	15303
I. Nedelcu	13749
Anton Neguliei	15500
D. Niculescu	13187
Radu Popescu	13452
Stinghie N.	13631
Şerban Tassian	13670
C. Zamfirescu	16507

Ţinutul Timiş

Ocupaţii intelectuale

(47 secţiuni din 139)

C. Baran	2013
A. Brudariu	1501
C. Brediceanu	1952
V. Şuiaga	1377
Alex. Iancu	1111
I. Teicu	1539
A. Demian	1308
Micloşi E.	963
A. Bogdan	1316
C. Cândea	1460
Alex. Herlea	1394
Gh. Stoica	922

Ţinutul Timiş

Agricultura

(parţial)

Adam N.	20281
Anton Peter	15488
I. Avram	23046
Bakos I.	13186
Boldea R.	14743
Ghebeleu L.	14917
Dănşoreanu L.	18578
H. Frauenhofer	13743
S. Gărboveanu	16856
Gherman Lit.	18751
Jebeleănu I.	15580
Fr. Klein	10821
Mârza Simion	18862
P. Merşa	24690
D. Popovici	14159
R. Rafiroiu	11122
I. Vida	17096
Nastie Iuliu	18966

Ţinutul Timiş

Industrie şi Comerţ

(parţial)

Nerva Mercan	816
C. Beşa	888
R. Miocu	1085
L. Trifon	762
Gr. Popescu	1133
S. Câmpeanu	807
I. Peter	1054
I. Schoenborn	1104
H. Iung	1077
Besinger Fr.	1026

Rezultate parţiale din oraşul Iaşi

Agricultură şi muncă

Secţia Principesa Maria

V. Iamandi	376
I. Axinte	267
D. Răutu	171
Th. Zipa	353
A. Gorgos	172
V. Şova	131
C. Leanca	161
I. Scobiola	52
N. Carp	165
L. Apăvăloae	166
V. Pancu	126
A. Apostoleanu	113
Gh. Guraliuc	95
V. Talpă	80
I. Parău	89
V. Teodorescu	151
Gh. Colcea	168

Secţia P. Poni

V. Iamandi	507
I. Axinte	389
D. Răutu	256
T. Zipa	480
A. Gorgos	290
V. Şova	169
C. Leanca	281
I. Scobiola	81
N. Carp	298
L. Apăvăloae	273
V. Pancu	245
A. Apostoleanu	200
Gh. Guraliuc	165
V. Talpă	150
I. Pârvu	174
V. Teodorescu	235
Gh. Colcea	257

Secţia Gh. Asachi

V. Iamandi	511
I. Axinte	413
D. Răutu	251
T. Zipa	482
A. Gorgos	310
V. Şova	210
C. Leanca	220
I. Scobiola	78
N. Carp	287
L. Apăvăloae	284
V. Pancu	221
A. Apostoleanu	200
Gh. Guraliuc	201
V. Talpă	145
I. Pârău	184
V. Teodorescu	215
Gh. Colcea	245

Secţia V. Conta

V. Iamandi	524
I. Axinte	413
D. Răutu	275
T. Zipa	454
A. Gorgos	337
V. Şova	225
C. Leanca	279
I. Scobiala	75
N. Carp	285
L. Apăvăloae	334
V. Pancu	228
A. Apostoleanu	218
Gh. Guraliuc	234
V. Talpă	176
I. Pârau	213
V. Teodorescu	205
Gh. Colcea	227

Secţia Ana Conta Kernbach

V. Iamandi	746
I. Axinte	600
D. Răutu	421
T. Zipa	741
A. Gorgos	438
V. Sova	359
C. Leanca	387
I. Scobiola	105
N. Carp	411
L. Apăvăloae	514
V. Pancu	403
A. Apostolae	313
Gh. Guraliuc	374
V. Talpă	328
I. Pârău	359
V. Teodorescu	410
Gh. Colcea	251

Ocupaţii intelectuale

Secţia Pr. Maria

Andrei P.	510
I. Petrovici	448
V. Râşcanu	406
M. Bastache	150
O. Racoviţă	49
Alfons Herovanu	463
P. Irimescu	182
D. Iov	116
D. Dimitriu	329
C. Zlotescu	121
I. Pascu	93
Gh. Stamboliu	201
N. Nemţanu	116
I. Rang	304
P. Hriţcu	112
N. Ioaniu	101

Secţia P. Poni

Andrei P.	408
I. Petrovici	337
V. Râşcanu	301
M. Bastache	150
O. Racoviţă	407
A. Herovanu	376
P. Irimescu	158
D. Iov	103
D. Dimitriu	289
C. Zlotescu	91
I. Pascu	98
Gh. Stamboliu	179
N. Nemţeanu	88
I. Rang	298
P. Hriţcu	84
N. Ioanin	88

Secţia V. Conta

P. Andrei	230
I. Petrovici	180
V. Râşcanu	174
M. Bastache	68
O. Racoviţă	240
A. Herovanu	216
P. Irimescu	66
D. Iov	43
D. Dimitriu	182
C. Zlotescu	51
I. Pascu	45
Gh. Stamboliu	138
N. Nemţanu	65
I. Rang	173
P. Hriţcu	47
N. Ioaniu	49

Secţia Ana Conta

Andrei P.	193
I. Petrovici	140
V. Râşcanu	156
M. Bastache	59
O. Racoviţă	193
A. Herovanu	168
P. Irimescu	84
D. Iov	36
D. Dimitriu	142
C. Zlotescu	28
I. Pascu	38
Gh. Stamboliu	128
N. Nemţanu	43
I. Rang	141
P. Hriţcu	31
N. Ioaniu	40

Comerţ şi industrie

Secţia Pr. Maria

Gh. Dăianu	38
V. Isăcescu	67
Al. Andrei	44
I. Ştefănescu	66
E. Iliescu	45
C. Căpriţă	132
C. Vălceanu	55
A. Buzdugan	51
Gh. Şalu	50
C. Iordănescu	44
Gh. Ţanu	53
N. Gheorghiadi	242
Paleologu	33
Tabacaru	41
C. Vorel	54

Secţia P. Poni

Gh. Dăineanu	37
V. Isăcescu	51
Al. Andrei	54
I. Ştefănescu	59
E. Iliescu	48
C. Căpriţă	113
C. Vălceanu	48
A. Buzdugan	51
Gh. Şalu	42
C. Iordănescu	42
Gh. Ţanu	47
N. Gheorghiadi	233
Paleologu	45
Tabacaru	50
C. Vorel	60

Secţia V. Conta

Gh. Dăianu	17
V. Isăcescu	30
Al. Andrei	26
I. Ştefănescu	72
E. Iliescu	19
C. Căpriţă	70
C. Vălceanu	21
A. Buzdugan	27
Gh. Şalu	22
C. Iordănescu	23
Gh. Ţanu	24
N. Gheorghiadi	129
Paleologu	28
Tabacaru	22
C. Vorel	28

Rezultate parţiale din jud. Iaşi

Agricultură şi muncă

(9 secţii)

V. Iamandi	8543
I. Axinte	6845
P. Răutu	4599
T. Zipa	7732
A. Gorgos	2875
V. Şova	2431
C. Leanca	955
I. Scobiola	909
N. Carp	2112
L. Apăvăloae	2638
V. Pancu	1875
Apostoleanu A.	1466
G. Guraliuc	1846
V. Talpă	1360
I. Părău	1494
V. Teodorescu	2144
G. Colcea	994

Comerţ şi industrie

(8 secţii)

Gh. Daianu	91
V. Isăcescu	124
Al. Andrei	114
I. Ştefănescu	118
Eug. Iliescu	94
C. Căpriţă	251
Vâlceanu	174
A. Buzdugan	9
G. Salu	155
C. Iordănescu	82
G. Tanu	125
N. Gheorghiadi	340
Paleologu	102
Tabacaru	86
Vorel	141

Ocupaţii intelectuale

(9 secţii)

P. Andrei	728
I. Petrovici	531
V. Râşcanu	415
Bastache	125
O. Racoviţă	670
A. Herovanu	559
P. Irimescu	241
D. Iov	127
D. Dimitriu	532
C. Zlotescu	92
Gh. Stamboliu	536
N. Nemţanu	115
I. Rang	178
P. Hriţcu	99
N. Ioaniu	100

Alte rezultate din oraş

Agricultură

Secţia Spiru Haret

V. Iamandi	299
Axinte	215
Răutu	125
T. Zipa	286
Gorgos	140
Şova	97
Leanca	116
Scobiola	44
Carp	149
L. Apăvăloae	118
Pancu	86
Apostoleanu	81
Guraliuc	83
V. Talpă	62
I. Părău	190
V. Teodorescu	96
Gh. Colcea	128

Secţia Adamachi

V. Iamandi	513
Axinte	397
Răutu	276
T. Zipa	443
Gorgos	325
Şova	205
Leanca	265
Scobiala	76
N. Carp	268
Apăvăloae	305
Pancu	206
Apostoleanu	217
Guraliuc	233
V. Talpă	186
I. Părău	190
V. Teodorescu	191
Gh. Colcea	228

Rezultatele totale din oraş

Agricultură

V. Iamandi	3899
I. Axinte	3001
T. Zipa	2623
D. Răutu	2001
Gorgos	2250
Gh. Colcea	1745
Leanca	1965
N. Carp	2101
Pancu	1707
V. Teodorescu	1673
V. Talpă	1293
I. Pârău	1507
Guraliuc	1544
Apostolean	1529
Apăvăloae	2231

Comerţ şi industrie

N. Gheorghiadi	1271
Căpriţă	662
Isăcescu	293
Vâlceanu	278
Buzdugan	261
Iliescu	233
Dăianu	222
Paleologu	215
Tabacaru	228
Vorel	300
Alex. Andrei	261
Iordănescu	240
Şalu	258
Gh. Ţanu	249

Intelectuali

Andrei P.	3166
Petrovici	2539
Râşcanu	2269
Bastache	914
O. Racoviţă	3069
Herovanu	2871
P. Irimescu	1103
D. Iov	720
D. Dimitriu	2168
C. Zlotescu	649
Pascu	578
Stamboliu	1587
Nemţeanu	771
I. Rang	2120
Hriţcu	610
Ioaniu	682

ORA 12

Vizita d-lui Gafencu la Ankara

Bucureşti 2.—După 8 Iunie, dl. Gr. Gafencu va pleca la Ankara, unde va avea mai multe întrevederi.

Situaţia la Danzig

Danzig 2.—Înaltul comisar al Soc. Naţiunilor în Danzig care s'a întors de la Varşovia, a avut o întrevedere cu dl. Foerster, şeful naţional-socialiştilor din oraşul liber.

Se anunţă că înaltul comision va pleca la Berlin, unde va avea o întrevedere cu d. Ribbentrop, încercând o mediaţiune în chestiunea Danzigului.

Relaţiile germano-italiene

Berlin 2.—La banchetul dat aseară în onoarea prinţului regent Paul al Jugoslaviei, a vorbit dl. Hitler toastând pentru prietenia germano-jugoslavă.

Führerul a arătat că Germania are graniţă comună cu Jugoslavia, ţară cu care vrea relaţii de amiciţie.

A răspuns prinţul Paul, mulţumind pentru cuvintele adresate şi pentru sentimentele Reichului faţă de Jugoslavia.

Diverse

Londra 2.—Submarinul „Thetis" s'a scufundat în larg. Pe bord se află 100 de marinari.

Au plecat vase în ajutor.

*

New York 2.—Boxeurul Max Baer a fost învins prin Knock-out technic de boxeurul Novi.

Lloyd'ul Maritim Palestinian
Curse regulate de călători şi mărfuri
„HAR ZION"
Plecări din Constanţa şi din Haifa la fiecare două săptămâni
Voiajul cel mai eftin, rapid şi confortabil
Cl. 1-a Aller Lei 7.063 Aller Retour Lei 11.326
Cl. 2-a Aller Lei 5.292 Aller Retour Lei 8.484
Informaţiuni şi Bilete la toate Birourile de Voiaj
Lazăr Bercovici-Constanţa
Căsuţa poştală 65
Telefon 1974 Telegrame: BERCOLA

Amatori fotografi
Developaţi, copiaţi, măriţi la
Fotograful Z. WEISS
Piaţa Unirii
Găsiţi Rollfilme, Pakfilme, Plăci Agfa, Kodac etc. cu preţurile fabricei. — Se copiază, se măreşte şi se developează gratuit la Studio Fotografic
Weiss PIAŢA UNIRII

Informaţiuni

x O luptă cu focuri de revolver a avut loc astă noapte pe şesul Ţuţorei, între gardianul Godorogea Eftimie şi doi indivizi care furaseră nişte cai.

Unul din ei, N. Ursu a fost rănit şi dus la spital.

x Dr. M. Segall *Medic de spital, consultă zilnic boli de nas, gât şi urechi, în str. Cuza Vodă 83. Telefon 1767.*

x La o masă copioasă nu trebue să lipsească „Borvizul de Borsec".

SCALA
Astăzi şi toată săptămâna
GRETA GARBO
Charles Boyer
în filmul nou, complect, original
CONTESA WALEWSKA
Al doilea film
Panama
cu Dorothy Lamour
Preţuri reduse de vară
14, 10 şi 5 lei

Preţurile la SCALA
14, 10 şi 5 lei

CEL MAI BUN cumpărător ceasornicărie şi bijuterie str. Brătianu 82

ANUL XXXVI No. 9656

6 PAGINI 2 LEI

DUMINICA 4 IUNIE 1939

ABONAMENTE:
Lei 350. . . . . pe un an
„ 180. . . . . „ 6 luni
„ 90. . . . . „ 3 luni
„ 35. . . . . „ 1 lună
„ 1500. . . Instituții publice

Atelierele tipografice „Opinia"
IAȘI STR. LAPUȘNEANU 37

OPINIA

Ziar popular cotidian

TELEFOANE
Redacția. . . . . No. 1298
Administrația 1299
Serv. de noapte red. . . 1436

Redacția și Administrația
IAȘI STR. LAPUȘNEANU 37

Director C. R. GHIULEA

„Săptămîna străjerilor"
sinteză a vredniciilor tineretului

Sufletul tineretului nostru a fost încadrat, — de acum cinci ani,—prin disciplina riguroasă a străjeriei, într'un ritm de viață nouă, cu scopuri pe cât de precis determinate, pe atât de înalt patriotice.

Judecana după rezonanța adâncă, pe care această mișcare de regenerare a tineretului a găsit-o, pe de-o parte, în opinia publică, pe de altă parte, în inima cărturarilor și conducătorilor înșiși ai țării, vom avea și mai limpede viziunea noului discipline de educație gândită și formulată, pe criterii atât de sănătoase, de Suveranul neamului, de M. S. Regele Carol II, Cîtor de țară nouă.

M. S. Regele Carol II, a declarat, într'o lapidară cuvântare:

„Fiecare cetățean este o rotă din mecanismul Statului; și pentru ca întregul organism să fie pe deplin de folos, trebue ca fiecare. la locul unde l'a așezat soarta, să-și facă pe deplin datoria, mânat de un singur gând și călăuzit de un singur suflet, acel al neamului său".

Din acesstă superioară concepție asupra rolului fiecărui cetățean, a izvorât disciplina străjeriei. care vrea să facă din fiecare tânăr un brav fiu al Patriei.

•

La 1 Iunie, s'a inaugurat „săptămâna străjerilor"—și-ragul de zile în cari întreg tineretul țării, încadrat în mănuitoarea mișcare națională, face, cu prisosință, dovada robustelor lui energii, dăruite din belșug, prin atâtea strălucite fapte.

„Săptămâna străjerilor este —după însăși frumoasa expresie a d-lui Comandant Teofil Sidorovici. — **Cartea de aur a vredniciilor străjerești.**

Cele șapte zile, în durata cărora străjerii și străjerele vor înfățișa toate înfăptuirile și toate minunatele lor aptitudini, cultivate sub semnul luminos al lozincei: „Credință și muncă pentru Țară și Rege" vor constitui ocazia, un prețios prilej,—ca și în anii trecuți,—pentru întreaga opinie publică, de a aprecia cum se cuvine, puterea unei discipline de viață nouă, forța răscolitoare de energii: **străjeria.**

Zilele din „săptămâna străjerilor" sunt consacrate locului natal, cinstirii eroilor neamului, solidarității naționale și sociale, sănătății și voioșiei, grijei de suflet, Bisericii, Școalei și Familiei, disciplinei și ordinei.

La capătul sărbătoririlor străjerești, întru slujirea marilor idei arătate,—la 8 iunie, întreg tineretul țării va ridica din sufletele neprihănite, altar de slavă Marelui Ocrotitor și Conducător al destinelor naționale M. S. Regelui Carol II, Cel Dintâiu Străjer al Neamului.

Călătoria Suveranilor britanici

Regele George VI al Angliei și regina Elisabeta își continuă vizita triumfală în America.

Iată, în clișeu, pe suveranii britanici iscălind în cartea de aur a primăriei orașului Montreal.

Rezultatul

Alegerile pentru Cameră, în cuprinsul Ținutului Prut, au dat un rezultat logic și prevăzut în bună parte.

În fruntea aleșilor se plasează d. ministru Victor Iamandi, cu un număr covârșitor de voturi,—dovedindu-se încăodată că actualul ministru al justiției este exponentul necontestat al Moldovei întregi.

Dacă alegerea s'ar fi făcut pe țară, rezultatul ar fi fost acelaș, întrucât d. Victor Iamandi și-a câștigat, prin merite personale, un loc strălucit în generația conducătoare de astăzi a României.

Aceiași observație se poate face în ce privește persoana d-lui prof. Petre Andrei ministrul educației naționale, cărturar de frunte, apreciat fără rezerve.

Restul aleșilor, din I și din diferite județe moldoveneati, sânt persoane de relevat în trecut prin munca lor folositoare și aportul pozitiv la realizările de ordin obștesc.

Alegătorul s'a pronunțat imparțial, cu serioasă chibzuință, determinând un rezultat just, care va folosi Iașului și Ținutului întreg prin personalitățile ce ni vor reprezinta în parlament.

Infățișare nouă

Iașul nostru capătă o infățișare nouă, datorită minunatei măsuri gospodărești ordonată de primărie, ca toți proprietarii să repare și să boiască fațadele caselor, la stradă.

In plin centru, pe străzile Ștefan cel Mare și Cuza-Vodă vedeai mereu, ani de zile, ziduri coșcovite, murdare, crăpate, cu tencuiala căzută. Nimeni nu se gândea să repare,—dovedind o totală lipsă de respect pentru acest biet oraș.

Oamenii care vizitau Iașul, spuneau despre târgul nostru:

— „Niște ziduri vechi!"

Dar aceste ziduri vechi meritau a fi reparate și ținute curat.

Că se putea acest lucru, s'a dovedit acum. când ordinul primăriei este executat în mare grabă.

A fost până acum indiferență și neglijență.

Astăzi, prin energia gospodărească a edililor noștri, se pune capăt unui trecut dăunător și se dă orașului o figură nouă, așa cum merită prin locul ce-l ocupă în ierarhia culturală și administrativă a țării.

70 de ani dela introducerea Căilor Ferate în România
Expoziția și festivitățile din București

La 10 Iunie, — încep la București marile serbări pentru o aniversare care trebuie să umple de bucurie întreaga suflare românească.

Sunt 70 ani de când nu se mai merge la noi în țară cu „poștalionul", așezându-ne și noi în rândul Statelor civilizate, introducând mijlocul modern de circulație rapidă, — ca ea ferată.

In Stadionul special amenajat în Capitală, Calea ferată va infățișa progresele ce s'au realizat în acest interval de timp, dela 1869 și până azi.

Parcul de vagoane,—ce se va vedea la 10 Iunie la București,—va cuprinde lucruri interesante, între care locomotiva primitivă dela 1869, în comparație cu aero-dinamicul de azi.

Se va vedea și locomotiva precum și garnitura trenului cu care a călătorit prima oară la noi în țară marele Rege Carol I, dela Giurgiu la București; deasemeni locomotive „Racova" a trenului „Fulger", care circula pe vremuri între Giurgiu și Vârciorova, spre Banat.

Deasemeni vom admira și garnitura frumoasă a fostului tren „în miniatură" Crasna-Huși! Azi se călătorește cu vagon direct București-Hași.

Tot interesant de văzut va fi și garnitura cu care a călătorit triumfător în 1918 — Regele Ferdinand I și Regina Maria, sosind la București și intrând—după o lipsă de doi ani,— pe sub actualul Arc de Triumf, în Capitala Țării, venind din Iașul nostru.

De la 10 Iunie, vom avea și un Muzeu permanent al C. F. R., în care se va vedea progresul dela an la an.

Odată cu CFR. va expune și fosta „Casa Muncei CFR", azi „Direcția Specială pentru ajutorarea și Ocrotirea Personalului CFR" — care sub directa supraveghere a energicului director d. A. Devechi, a construit un Palat Cultural, Monumental, constând dintr'un imens vestibul, cu ziduri în lemn de nuc lustruit, o mare sală de spectacole,—cam pentru 1590 spectatori—și o expoziție a școlilor „Casei Muncei" din toată țara.

In subsol se va găsi o piscină—unică în țară,—cu instalații de gimnastică și de hydrotheropie precum și alte dispozitive moderne.

De jur împrejur, s'a făcut un imens parc de trandafiri în formă de potcoavă.

La serbări vor lua parte peste 4000 de funcționari CFR încadrați în „Frontul Renașterei"; și 3700 străjeri vor participa la defilare.

Regie CFR, a invitat, la aceste mari serbări, toate căile Ferate din Europa.

Casa Culturală „A. D. Xenopol", din Iași, își va trimite și ea, reprezentanții.

Av. EUG. MARINESCU

Figuri din trecutul învățământului primar
MARIA SAROȘI

Necunoscută de tovarășii actuali de aceiași muncă, s'a stins din viață *Maria Saroși* institutoare din rândurile primilor luminători ai neamului.

Ieșancă prin naștere (fiică de magistrat ieșan, sora profesorului filosof Coco Dumitrescu) și prin cultura de carieră în vechea școală centrală de fete sub direcția Smarandei Macri, e străină de Iași prin activitatea ei.

S'a născut în Iași în 1853 în casa părintească din str. Săvescu No. 13, unde a revenit și unde și-a dat sfârșitul acum 15 zile, după o chinuitoare boală, ce a ținut-o în pat ani de zile, având doar mângâierea devotamentului fiicei sale D-na Eliza Iosif profesoară în localitate.

La vârsta de 16 ani absolvind școala centrală, în urma unui strălucit concurs, clasificată întâia, își ia locul de muncă la Reni (Basarabia) unde se căsătorește cu Ion Saroși șeful stației poștale și de telegraf. Isbucnirea războiului din 1877 o duce la București ca directoare a școalei primare de fete No. 5. încheindu-și cariera, după 40 ani, ca Directoare a școalei No. 6 „Petrache Poenaru".

Odată cu spinoasa muncă de institutoare, Maria Saroși deslășoară și o prodigioasă activitate socială,

Lucrează cu devotament cald, luminat ca vice-președintă a Asociației Corpului didactic din București.

Folosindu-se de sprijinul influent al fratelui său, caracteristica firei ei corecte, pe baza numai a valoarei personale, ajunge a fi aleasă și numită ca directoare a Inchisoarei de femei din Plălărești. Organizatoarea destoinică și capabilă, înființează aici o școală de adulte, atelier de țesătorie, dând avânt artei țesutului național.

Activează cu deosebită pricepere pe teren social, înființând societatea „Sprijinul" cu program aplicat în fapt: cursuri de infirmiere, atelier de lucru manual, școală de adulți, conferințe educative, contribuind efectiv la luminarea poporului.

Personalitatea acestei femei merită cu prisosință a fi cunoscută de oricine poartă interes învățământului primar. Inteligența ei vie a pus-o în serviciul școalei; nimic nu i-a fost strein din progresul științei de carieră, îmbogățindu-și cunoștințele prin cultura de specialitate și adaptarea curentelor noi pedagogice din 1890.

Cunoscând limbile franceză și germană, își apropiază o deosebită cultură pedagogică, literară și filosofică, călătorește mult în Franța, Germania, Austria și Italia.

Scriu aceste rânduri cu sincera dorință de a face cunoscută celor de azi de aceiași profesie, ca și oricui poartă interes învățământului, o figură deosebit de reprezentativă a trecutului îndepărtat, care a lucrat pentru înălțarea școalei, a neamului, fără program oficial, fără sprijin, fără ajutor oficial, ci numai din vrednicie personală.

LAURA ROIU

Din toată lumea

Femeile în armata engleză

Aplicarea serviciului militar obligator în Anglia se face paralel cu înrolarea voluntară.

Cererile de înrolări în serviciile armatei, sau în servicii publice auxiliare armatei, s'au produs în număr neobișnuit de mare. Ele se cifrează la un milion și jum. oameni.

Partea mai interesantă este că printre aceste cereri, 450,000 sînt făcute de femei.

La Expoziția din New-York

La expoziția din New-York s'a înființat un stand, la care se expun cu toptanul „suveniruri de vedete", din care sosesc mereu vagoane întregi.

Nu sunt admise la vânzare decât obiecte purtate efectiv de gloriasele staruri: mănuși, gene false, rochii, ace de păr, bijuterii (de tinichea), etc. Și toate, fără deosebire de volum, greutate, formă, valoare, au prețul uniform de 1 dolar bucata.

Fiecare obiect e impachetat într'o hârtie specială, pe care sunt imprimate numele vedetei și un „certificat de autenticitate".

Șoareci uriași

Plaga șoarecilor este una din cele mai cumpiite ale vremilor de față.

Cu toate încercările făcute pentru stârpirea lor, numărul acestor jivine răufăcătoare, care duc cu ele microbul ciumei, holerei și al altor boale, nu numai că nu a scăzut, dar crește fără încetare.

Nu era cunoscută, totuși, până acum, o speță de șoareci de dimesiuni uluitoare.

O misiune științifică explorând regiunea olandeză din Noua Guinee a dat într'adevăr acolo peste șoareci măsurând mai bine de un metru lungime.

Acești șobolani monstruoși sunt de altfel blânzi și nu se tem de om.

Ei s'au ținut după membrii expediției o bună bucată de vreme.

Restricții

O nouă serie de restricțiuni au fost decretate în Germania.

Astfel d. Himler, șeful poliției, a interzis pe viitor să apară în iarmaroace „numere fenomenale", ca depildă: femei cu barbă, uriași, pitici, monștri etc.

Deasemenea, panoramele nu mai au voe să reprezinte imaginea fotografică a marilor incendii, accidente de tren, inundații etc.

In fine, se interzice cu desăvârșire orbilor și mutilaților, să cerșească pe străzi.

Viteză amețitoare

Ziarul „Evening News" anunță că ministerul englez al aviației posedă un prototip de avion de vânătoare atingând viteza de 835 km. în zbor orizontal.

Acest prototip poate atinge în picaj viteza de 1015 km. pe oră.

Soarta lui Capone

Presa americană se ocupă din nou de Al. Capone, regele gangsterilor.

Capone e de 8 ani în inchisoare, condamnat la 10 ani, pentru impozite. Capone a cerut grațierea ultimilor doi ani, având în vedere că a avut în acești opt ani o purtare bună. Cererea i-a fost însă, respinsă. După poliția americană, sufletul lui Capone este încărcat cu uciderea a peste 500 de oameni.

Totuși, poliția niciodată n'a putut dovedi ceva contra lui. Insfârșit, ca să scape de el, l-au arestat în 1931 pentru impozite.

Al. Capone e acum distrus și bolnav.

Tragedia submarinului „Squalus"

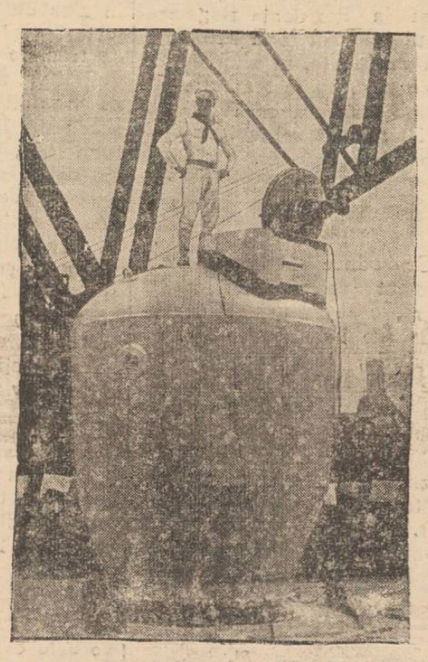

Am anunțat tragedia de pe submarinul american „Squalus".

Vasul s'a defectat și a căzut la fund,—60 marinari aflându-se în primejdia de moarte.

S'a introbuințat un aparat special, în forma unui clopot de metal (înfățișat în clișeu) pentru salvarea echipajului. Prin câteva scufundări, aparatul a reușit să salveze 33 marinari. Insă ceilalți 27 au pierit asfixiați într'o cameră a submarinului.

Cronica Duminicală

Inima curată

Intre oameni, sunt două feluri de necredincioși. Unii își țin necredința, numai pentru ei. Nu se închină lui Dumnezeu: nu se duc la biserică niciodată; n'au icoane în casă; nu se împărtășesc nici odată etc.

Insă, toate acestea le fac numai pentru ei înșiși. Nu le mai știe nimeni. Că nu e bine așa, nu mai încape vorbă, însă ne mulțumim cu ei, pentru că cei puțin nu sunt de loc periculoși societății.

Sunt însă alții, care o fac pe necredincioșii mai mult dintr'o pornire trufașă și plină de răutate. Ei bine! Aceștia sunt cu adevărat pericuoși societății!

Mi se pare mie că sunt „nebunii" care strigă în gura mare că nu este Dumnezeu, despre care vorbește psalmistul David. Fără să aibă o cultură temeinică, ei, nu scapă ocazia de a nu batjocori credința, și toate cele sfinte ale legei creștine. Cât rău fac ei pe lume, nu se poate descrie!

Cartea sfântă, iată ce spune: este cu neputință să nu vină smintelile. Dar vai de acela care se sminteește. Insă e mai vai, de acela, prin care vin smintelile. Mai de folos, i'ar fi lui, să-și lege o piatră de moară de grumaz și să se arunce în marea, decât să sminteească, pe unul din acești, mai mici, care cred în mine. „Și iată și povestirea mea potrivită:

Cică un bătrân muncitor foarte credincios, lucra din greu la pământ. Fiul proprietarului din sat—student la universitate—tocmai trecea pe acolo, cu pălăria pe o parte, cu bastonul în degetul cel mic și cu cravata în vânt. Cum văzu pe moșul, se opri și-i zise:

— „Buna ziua, moș Toadere, muncești mereu din greu?

— „Ce să facem cucoane? De muncă, ne-a lăsat Dumnezeu.

— „Dumnezeu, moșule? Ia seama ce vorbești.

— „Dar, cum, cucoane, am vorbit ceva greșit?

— „Da,.. moșule. Ai zis că D-zeu, te-a lăsat de muncă.

— „Păi, așa e cucoane.

— „Nu, moșule. Nu. Dumnezeu nu există. Asta e numai o vorbă așa, ca să se prostească lumea.

— „Moșul Toader mirat, se uită pe sub sprincene și zice: dar, cum alde matale, nu mai crezi în Dumnezeu?

— „Nu mai cred. Noi aceștia care am învățat carte multă nu mai avem nevoe de credință, nici de Dumnezeu, căci Dumnezeu, acuma e omul.

— „Și, cum cucoane, adi-

(Continuarea în pagina 2-a)

Cold-cream Werner
inalterabil întreține frumusețea — precum și
Crema Nimfelor
de zi preferată de toată lumea
Dep. Farmacia WERNER — Piata Unirii Iași
N. 1

TESTA
La dureri de cap, dinți

Doctor
Aurel Mihailescu
Medic al Spit. Sf. Spiridon
și Casa Asigurărilor Sociale
BOLI DE RINICHI
GENITO-URINARE
Explorațiuni și tratamente prin cistoscopie, uretroscopie, curenți de înaltă frecvență
Cons. 7—9 seara
Str. Lascar Catargiu 74
(lângă Piața Sf. Spiridon)

DOCTOR
Iosif Goldenberg
medic de spital
Specialist în:
BOLI DE PIELE
SIFILIS-VENERICE
str. Palat No. 2
Cons. 8-11 a. m. 3-8 p. m.
Telefon 2156

Dr. Adrian Ștefănescu
Medic de Spital
Consultă pentru
Boli interne și nervoase
METABOLISM BAZAL
Consult 4—6 p. m.
Str. Tăutu No. 2
Telefon 2269

VIN NEGRU VÂRTOS
„ ALB
„ VECHIU
„ NOU
cumpărați dela depozitul din strada *A. C. Cuza Nr. 27*
(CASELE TEITLER)
fosta poșta veche

DOCTOR
Elena Preda
Derevici
Medic asistent al Spitalului Socola
Boale nervoase și ale glandelor cu secrețiuni interne
Analize hormonale. — Diagnosticul biologic alsarcinei — Tratamentul sifilisului nervos
Iași, str. Vasile Conta 32
Cons. 4—6 p. m.

DOCTOR
D. Goldstein
BOLI INTERNE
BOLI DE FEMEI
Str. Siejar No. 110
(carterul Tătărași)
Cons. 9—11 și 3—7 p. m.

DOCTOR
ALEXANDRU LAMBESCU
Adm. Agregat Universitar
MEDIC PRIMAR
Chirurgie generală
și Tuberculoză osoasă
Consultă și operează în
Sanatoriul Mangalia

DOCTOR
Alex. Moruzi
Profesor Universitar
Medic Primar Director
Cons. zilnic 4—6 p. m.
Chirurgie generală
Chirurgie nervoasă
Str. Păcurari No. 5
(deasupra farmaciei Căpățână)

Dr. R. DAMSKER
Medic de Spital
BOLI INTERNE
plămâni, inimă, rinichi
Str. Ghica-Vodă No. 32

DOCTOR
I. Bernáth
Specializat la Viena în
Boli interne
BOLI de COPII și SUGARI
Tratament și diagnostic cu raze electrice
RAZE ULTRA-VIOLETE
Raze Farad și Galwan
Iași Șos. Arcu 2
lângă Farmacia Irofte
Cons. 9-10 dim. și 3-6. p. m.

Azi la Sidoli
Paradisul - -furat
Al doilea film
BOOLLO
Jurnalul „Paramount"

Doctor
GR. A. DIMITRIU
Asistent Universitar
Boli de piele, sifilis, venerice
Tratamente medicale prin Raze ultra-scurte
Diathermie
Consult: 2-4, 6 8 p. m.
Str. Păcurari No. 5
(Deasupra Farmaciei Căpățână)

Dr. H. I. HERȘCU
consultă
BOLI INTERNE
Diagnostic cu Raze X (Röntgen)
pentru bolile de plămâni, stomac, intestine
Cons. 10-12 și 3-7 p. m.
C. Negri 51 Tel. 1945

APARAT DE RADIO
Philips, 5 lămpi, de vânzare, avantajos. A se adresa Strada Sărăriei No. 116.

Dr. M. Avram
Medic de Spital
Consult. 3—7 p. m.
str. I. C. Brătianu 120
Consultă și operează
Boli Chirurgicale, Boli de femei, Mamoș

Slănic - Moldova
Villa Dr. Popescu
Confort modern. Situată în parc. Prețuri avantajoase. Pentru lunile Iunie și Septembrie numai Lei 1000 — sezonului de 21 zile.

Doctor
Solomon Manole
Medic de Spital
BOLI DE FEMEI
MAMOȘ, CHIRURGIE
Cons. 2½—7 p. m.
Str. Mârzescu No. 7
Telefon 2230

De vânzare
casă gospodărească, solidă, 4 odăi, bucătărie, cămări, pivniță, apă, lumină electrică etc.
Poziție centrală lângă tramvai și Hală. Preț foarte avantajos. A se adresa la ziar.

DOCTOR
SOLO SCHREIFEL
SPECIALIST IN
BOLI DE PIELE, VENERICE, SIFILIS
Diagnosticul precoce al sifilisului prin examenul ultra-microscopic
DIATERMIE
Raze ultra-Violete
Consultații și tratamente
7—10 dim. și 2—9 seara
Str. Anastasie Panu 70
Peste drum de Bis. Sf. Neculai

LICEUL ORTODOX DE FETE
„DOAMNA ELENA CUZA"
IAȘI — Str. Lascar Catargi No. 46
va ține examenul de admitere în clasa I-a, pentru EXTERNAT și INTERNAT, Joi, 22 Iunie, ora 8 a. m.
Inscrierile se primesc zilnic la cancelaria liceului.

x DOCTOR H. SIRCHIS medic dentist, întorcându-se în localitate a reînceput consultațiile la cabinetul d-sale dentar din str. Cuza Vodă 17 vis-à-vis de Turnul Golia.

x D. Doctor **Sebastian Pineles** asistent universitar, înapoindu-se în localitate își reia ocupațiunile în boli de copii, Röntgen diagnostic și Röntgentherapie profundă și superficială, în cabinetul d-sale din strada Cuza Vodă 20.

Noi avansări la gradul I
a învățătorilor din Ținutul Prut

Prin decizia ministerială, au fost avansați la gradul I pe data specificată în dreptul fiecăruia, următorii învățători din Ținutul Prut.

Iași

Ecaterina Romanc-Buciumi pe 1 Aprilie 1939, Ioana Ioil-Ulmi pe 1 Aprilie 1939, Gavrilaș D-tru-Hălăceni pe 1 Aprilie 1939, Curteanu Alex.-Tg. Frumos pe 1 Ian. 1939, Fuștei V-le-Unțești pe 1 Ian. 1939.

Botoșani

Elena N. Donici-Verești pe 1 Aprilie 1939. Moisii Grigore-Bofulești pe 1 Sept. 1938, Ionescu L. D-tru-Vlădeni pe 1 Aprilie 1939, Sofronescu Sofia-Trușești pe 1 Aprilie 1939, Bârzu I. Agapia-Trușești pe 1 Aprilie 1939, Bart Aurelian-Ripiceni pe 1 Aprilie 1939, Vasiliu Dimitrie-Bucecea pe 1 Aprilie 1939, Curcă Maria-Stânca pe 1 Ian. 1939, Cumpătă Gh.-Ștefănești pe 1 Aprilie 1939, Tun Gh. Elisab.-Grigorești pe 1 Aprilie 1939, Nistor Criș-Bobulești pe 1 Aprilie 1939.

Bacău

Tudoracho Maria - Oituz pe 1 Aprilie 1939, Anghel Ecat.-Răcăciuni Tg. pe 1 Sept. 1937, Râșcănescu Aspazia-Buda pe 1 Ian. 1939, Rădulescu Ecaterina - Brusturoasa pe 1 Aprile 1939, Bostan Eliza-Luncani-Podiș pe 1 Ian. 1939.

Bălți

Cotruță Natalia-Bălți pe 1 Aprilie 1939, Ciureanu Gh.-Bălți pe 1 Aprilie 1939, Tomuz Ion - Bălți pe 1 Aprilie 1939, Ilinschi Sofia - Bălți pe 1 Aprilie 1939, Ciobanu Iulita - Slobozia pe 1 Aprilie 1939.

Baia

Oescu Eugenia - Hârtop pe 1 Aprilie 1939, Roman Virginia - Bolești pe 1 Aprilie 1939, Antistescu Virginia-Preoțești pe 1 Ian. 1938.

Vaslui

Popovici Olga-Grajduri pe 1 Ian. 1937, Loghin Constantin-Dumești - Vechi pe 1 Aprilie 1939, Munteanu D-tru Borosești pe 1 Ianuarie 1939, Balaban Const.-Dobrovăț pe 1 Aprilie 1939.

Roman

Zamfir Elena-Doljești pe 1 Aprilie 1939, Iacob Const.-Băcești pe 1 Sept. 1937, Lazăr Elena - Hăbășești pe 1 Aprilie 1939, Baltă Virginia-Moreni pe 1 Septembrie 1937.

Soroca

Nomolovan Teodosia-Salcea pe 1 Aprilie 1939.

Neamț

Crețulescu Olga-Bârjoveni Români pe 1 Apr. 1939, Iamandi Gh.-Costrișa pe 1 Apr. 1939, Tăbăcaru Ecat.-Buhuși pe 1 Apr. 1939, Adascaliței Maria-Dochia pe 1 Apr. 1939, Ravaru Gh.-Petricani pe 1 Sept. 1938.

Drepturile materiale ce decurg din aceste avansări se vor acorda dela data înscrierii în buget.

v. mx.

x Hramul bisericei Banu se va serba Duminecă 4 Iunie.

Sfânta Leturghie va fi oficiată de un sobor de preoți, acompaniați de excelentul cor al funcționarilor P. T. T.

Bunii creștini sunt rugați a veni la această sfântă slujbă.

Coloniile A. C. F.

Asociația Creștină a Femeilor Române, organizează la Fundu-Moldovei și Pojorâta, într'o regiune de munte, în Bucovina, 2 colonii de vară de recreare și întremare, pentru eleve între 10-18 ani (la Fundu-Moldovei) și pentru studente sau tinere funcționare (la Pojorâta).

Durata coloniei e de 6 săptămâni, în 2 serii a câte 3 săptămâni (4-25 Iulie și 26 Iulie-16 August).

Coloniile funcționează în localuri spațioase și bine amenajate. Alimentația este îngrijită și se servesc 5 mese pe zi.

Colonistele se bucură de o îngrijire atentă și părintească.

Inscrierile și orice informații se primesc la sediul Asociației, în str. Buzdugan No. 3, în fiecare zi de lucru între orele 6—8 p. m.

x La o masă copioasă nu trebue să lipsească „Borvizul de Borsec".

GRADINA
POMUL VERDE
(complect renovată)
Ansamblul de artă în frunte cu renumiții artiști
Sidy Thal și A. Tefner
va da o scurtă serie de reprezentații înaintea deschiderii stagiunii de vara la București — cu cele mai mari succese ale repertoriului lor.
Sâmbătă 3 și Duminică 4 Iunie
COMEDIANTA
Luni 5 și Marți 6 Iunie
BEȚIVANA
Miercuri 7 și Joi 8 Iunie
ZIPKE FAER
urmează apoi
ABANDONATA
D-RA FACE CARIERA
Sărmana orfană bogată
Biletele toată ziua la cassa teatrului
Prețuri populare

Consfătuirea Mitropoliților Nicodim și Visarion la M-rea Neamțu

Eri dimineață, I. P. S. Mitropolit Nicodim a plecat la M-rea Neamț.

Tot ieri a sosit la mânăstire I. P. S. Mitropolit Visarion al Bucovinei.

Cei doi ierarhi ai bisericii noastre s'au consfătuit asupra diferitelor probleme ce preocupă biserica.

Activitatea gospodărească
la Rezidența Regală a Ținutului Prut

Toate licitațiile cari s'au ținut la Rezidența Regală a Ținutului Prut și la Prefecturile de județe, în ziua de 26 Maiu a. c. au fost adjudecate definitiv asupra concurenților cari au oferit cel mai jos preț sub deviz.

Dosarele au fost expediate în ziua de Iunie a. c. la Prefecturi pentru a se încheia contractele cu adjudecătorii definitivi ai acestori lucrări de drumuri și poduri.

Situația financiară a Ținutului Prut, care are un însemnat sold de 40.000.000 lei în numerar depus la Banca Națională a României, îi permite a pune deîndată în execuție întreg programul de activitate și de a plăti cu cea mai mare ușurință și promptitudine lucrările ce se vor efectua pe baza situațiilor întocmite de către Serviciile Tehnice.

Străjerești

Se aduce la cunoștința D-nelor Profesoare și Învățătoare, care au urmat cursurile școlii de cadre pentru Centurie, că examenul oral are loc Sâmbătă 3 Iunie ora 18, în localul Liceului Național.

Se vor prezenta caetele, rezultatele Anchetei-Sociale, și toate Scriptele pentru Dosar.

Cpdta Legiunii Străjerelor Iași
Prof. ANA BURADA

x D-na Maria Tănasă din str. Moara de vânt 8, a introdus la tribunalul local acțiune de divorț contra soțului ei d. Gh. Tănasă din șos. Al. Iancu 8.

Inima curată

(Continuarea din pagina 1-a)

cătelea, chiar să nu fie, Dumnezeu? zice moșul rezemat în hârletul de muncă.

— „Apoi, dac'ar fi, moșule, te-ar lăsa el, pe d-neta să muncești așa din greu? Nu vezi, că noi nu ne mai închinăm de loc și totuși trăim foarte bine și avem de toate? Pe când Dumneata, o duci atât de greu!

O, ce vorbe grele erau acestea! Câtă ispitire cuprind ele, pentru cei slabi de minte; dar moșul nostru nu s'a dat, ci a răspuns:

— „Da, cucoane, o fi așa, precum spui. Insă, pe mine, nu mă poți clinti din loc. Vom vedea noi, dincolo ce va fi. Acolo ni se va face marea dreptate, din mâna lui Dumnezeu.

Cucoane, față de cele spuse de Dumneta, am învățat, și vrea să-ți mai spun ceva, care-mi stă la inimă. Se poate?

—„Se poate moșule. Teascult".

—„Cucoane, uite ce cred eu: dacă n'o exista Dumnezeu—precum ziceți Dumneavoastră, atunci nici eu, fiindcă am fost bun creștin, n'o să mă duc în raiul spre care mult nădăjduesc și nici Dumneta, n'o să te duci în chinurile iadului. Nu-i așa?

—„Da... chiar așa e moșule. Acum îmi place cum judeci.

—„Insă... cucoane... să-mi împlinesc vorba: dar, dacă o fi Dumnezeu, atunci ce te faci Dumneata? Dovezi că nu există Dumnezeu, n'ai, ci numai vorbe.

Apoi noi, nu putem lua vorbele celor învățați, drept dovezi, căci ar fi nebunie. Ei...cucoane, dac'o fi Dumnezeu, ce te faci Dumneta? Hai, răspunde-mi.

Tânărul tăcu și se uită trista la moș. Apoi se descoperi, ca în fața unui sfânt și-i zise: moșule drag, sfinte vorbe mi-ai spus! Îți mulțumesc.

—„Cucoane, degeaba, vă lăudați cu știință Dumnevoastră, dacă ea, vă ucide credința sfântă.

Noi n'avem știință, dar avem o inimă curată, singura cu care putem vedea și crede în Dumnezeu. Cu sănătate cucoane.

—„Să auzim numai de bine zise tânărul nostru, vindecat la suflet.

Preot PETRU CHIRICA
Biserica Barnovschi-Iași

CITIȚI „OPINIA"

VILEGIATURA

Deschiderea sezonului la Budachi-Cordon
Câteva date asupra băilor de nămol —Budachi— „perla României".—

La 1 Iunie e avut loc solemnitatea deschiderei băilor Budachi-Cordon, în prezența d-lui general Mouha Eberhard, primarul stațiunei și a celorlalte oficialități.

Deși sezonul e abea deschis, au și început să sosească vizitatori.

Pentru cei cari cunosc calitățile acestei stațiuni, lucrul nu e de mirare.

Așezat la o înălțime de câteva zeci de metri de la țărmul mării. Budachi-Cordon este singura stațiune balneară din țară lipsită de curenți maritimi, ceia ce e o adevărată binefacere pentru vizitatori.

Datorită sârguinței d-lui general Mouha Eberhard, s'a pus în circulație anul acesta șoseaua asfaltată care leagă Cetatea-Albă de Budachi-Cordon.

Autobuze elegante circulă de 3 ori pe zi, pe această minunată alee cu plantații pe margine.

E o adevărată plăcere să mergi pe această șosea de 30 km. printre perdele de arbori.

Băile de nămol

Cât privește băile de nămol, e un fapt recunoscut că sunt admirabile pentru toate formele de reumatism, sciatică, lumbago, artrite, etc.

Faima acestui nămol a trecut de mult hotarele țării, fiind socotit cel mai eficace din Europa, superior celui de la Pystian.

Nămolul de la Budachi e de origină minerală, deci mult mai activ decât cel de origină vegetală sau vulcanică.

Din 1000 gr. nămol uscat la 125 grade, s'au obținut 23,782 gr. substanțe solubile în apă, din care cea mai mare parte e reprezentată prin clorura de sodiu.

Nu rareori s'au văzut la Budachi cazuri de vindecare miraculoasă, când oameni aduși pe targă, după 10—15 băi de nămol au plecat vindecați.

Frumusețea regiunei

Budachi-Cordon are o vegetație bogată.

Aerul răcoros de sub copaci e o adevărată binefacere pentru cei care se întorc de la plajă.

De altfel și M. S. Regele când a vizitat Budachi acum 2 ani, a rămas încântat de frumusețea acestei stațiuni, denumind-o „perla României".

Aici sunt cele mai numeroase colonii cu clădiri proprii pentru străjeri și străjerițe.

Datorită d-lui general Ciupercă, un frecvent vizitator al acestei stațiuni, avem cel mai mare sanatoriu pentru ofițeri, cu tot confortul și pensiuna proprie.

Prin grija d-lui general Mouha Eberhard, s'a pregătit o plajă minunată, lungă de câțiva km., despărțită în 3 sectoare: pentru tineret, pentru mediști și pentru diferiți bolnavi.

De remarcat că soarele puternic are o mare acțiune vindecătoare pentru bolile de femei.

Viața la Budachi

Fiind așezat într'o regiune bogată, viața la Budachi e foarte ieftină.

In apropiere sunt celebrele podgorii dela Șaba.

Stațiunea are lumină electrică proprie.

Două fanfare și câteva jazzuri delectează pe vizitatori.

Relevăm prezența în fiecare an a numeroși vizitatori străini, care au denumit regiunea Budachi - Cordon „California României".

Și anul acesta și-au anunțat sosirea mulți vilegiaturiști mai ales din Polonia.

Budachi-Cordon
Iunie 1939.

I. MIREA

Debitanții C.A.M. Iași
au subscris la înzestrarea armatei

Debitanții speciali C. A. M. de Tutun din orașul Iași,—din inițiativa d-lui Gh. Pușcașu Președintele Camerii debitanților C. A. M.—au subscris, pentru mărirea fondului înzestrării armatei, suma de lei 3000, bani ce au fost depuși la Banca Națională Iași.

Dl. Gh. Pușcașu aduce la cunoștința debitanților, pe această cale, că fie care din ei sunt obligați a'și procura măști contra Gazelor Model 1935 conform legei.

Termenul pentru aceasta, a fost prelungit până la 1 August curent.

**Ca să fii voinic şi tare
N'ai nevoe nici de mare,
nici de munte
Căci Vinul Dr. Beceanu
E întăritor de frunte.**
Depozit: Farmacia Dr. Beceanu
Piaţa Halei Iaşi

Stiri judiciare

Acţiune de daune

O interesantă acţiune de daune a fost introdusă la tribunalul local secţia I, contra Ministerului Educaţiei Naţionale.

D. Mihail Codreanu din str. Rece 5, a funcţionat ca director al Academiei de Muzică şi Artă Dramatică din anul 1931 şi până în luna Ianuarie 1939.

Pe tot acest timp, ministerul era obligat să-i plătească pe lângă salarul de profesor, şi îndemnizaţia de director.

Ministerul a plătit numai o parte din această îndemnizaţie, rămânând dator cu restul de 532 mii lei.

D. Mih. Codreanu a acţionat ministerul în judecată, pentru a fi obligat a achita această sumă.

Agresiune

Parchetul local a trimis în judecata tribunalului pe d. Saul Zingher din str. C. Negri 42.

Acesta a intrat cu forţa în locuinţa d-nei Lora Sahvartz din str. C. Negri 45 pe care a lovit-o şi insultat-o fără nici un motiv.

Recurs respins

Inalta Curte de Casaţie a judecat procesul comerciantului Lazăr Rotberg din Bacău, condamnat de tribunal la 6 luni închisoare.

Inculpatul având bilete de c. f. r. întrebuinţate, prin diferite procedee le falşifica, vânzându-le la diferite persoane cari putea călători cu trenul, cauzând prezudicii cefereului.

Curtea de Casaţie a respins recursul, menţinându-i definitiv pedeapsa cu închisoare.

La Tribunalul militar

Un interesant proces de ultraj

Tribunalul militar al Corpului 4 Armată compus din d-nii: col. Munteanu, lt. col. Perju, maior Rudeanu, cpt. Twers şi cpt. Teodoru, grefier d. Tăutu şi maior magistrat Vasilescu procuror, a judecat un interesant proces de ultraj şi port ilegal de armă.

Iată împrejurările:

Preotul Poroşanu din Bozieni-Balş, jud. Romar, fiind în divorţ cu soţia sa Maria, a cerut parchetului aprobarea să-şi ridice biblioteca parohială şi o parte din averea sa.

Aprobându-i-se cererea, preotul a plecat la faţa locului, însoţit de primar, şef de post şi guarzii comunali.

In momentul când aceştia veneau spre casă, tatăl d-nei Poroşanu, d. Dumitru Mircea, pensionar, şi dascăl de biserică, fiind avertizat de fiica sa, pune mâna pe topor şi tae pe primar la mână. Fiindu-i smuls toporul, d. Mircea, scoate un revolver cu care trage un foc, după care e dezarmat. D-na Poroşanu şi mama ei batjocoreau cu cuvinte triviale pe reprezentanţii autorităţilor.

Au fost date în judecată, d-na Maria Poroşanu şi mama ei d-na Mircea, pentru ultraj; iar d. Mircea pentru ultraj cu violenţă şi port ilegal de armă.

In urma rechizitoriului d-lui maior mag. Vasilescu, tribunalul condamnă pe Maria Poroşanu în prezenţă la 3000 lei amendă, pe Dumitru Mircea, fost perceptor, în lipsă la 7 luni închisoare, 1 an interdicţie şi 5000 lei amendă, şi pe d-na Mircea în lipsă, la 2000 lei amendă.

•

A urmat apoi procesele: sold. Pascaru D. din Flotila 1 Aviaţie pentru dezertare; a fost condamnat la o lună închisoare. Soldatul Manoliu D. din 14 Dorobanţi, acuzat de lovirea şi ofensa superiorului, prin aceea că a lovit un sergent şi a insultat un caporal, a fost condamnat la 6 iuni şi o zi închisoare, socotindu-i-se prevenţia.

Soldatul Neculai Rotaru din reg. 16 Dorob. contigent 1928 pentru dezertare a fost condamnat la 8 luni închisoare.

Tribunalul admite cererea de punerea în libertate a locuitorilor H. Margulies şi Schlan M. din Storojineţ, acuzaţi de ofensa naţiunii. Aceştia fuseseră condamnaţi la câte 6 luni şi o zi, de tribunalul militar al div. 8-a Cernăuţi.

Sentinţa casându-se, a venit spre judecare la Corp. 4 A. care i-a pus în libertate până la judecată.

AL. VIF.

**Mâine la Scala
MATINEU
dela 9 dim.**

Un gratar special — Un vin natural bun din podgoriile proprii — găsiţi numai
LaPodgoreanul
(lângă Cinema Sidoli)

Deputaţii ţinutului Prut

Iată repartiţia definitivă a voturilor în alegerea de deputaţi pentru Ţinutul Prut:

Agricultură şi muncă

Victor Iamandi	80957
Ion Axinte	50495
D. Răutu	56949
Teodor Zipa	58577
Al. Gorgos	58191
D. V. Şova	5c969
C. Leanca	59610
Scobiola Ion	18733
N. P. Carp	54131
D. Apăvăloaiei	58571
D. Pancu	58650
Apostoleanu	44870
Guraliuc	51143
V. Talpă	49553
Pârvu	51694
Al. Teodorescu	483c6
Gh. Colcea	18719

Aleşi în ordinea voturilor obţinute d-nii Victor Iamandi, Const. Leanca, D. Pancu, Th. Zipa, Apăvăloaiei, Al. Gorgos, D. Răutu, N. P. Carp şi Ion Axinte.

Industrie şi Comerţ

Dăianu Gh.	2912
Isăcescu V.	4858
Al. Andrei	3720
I. Ştefănescu	3190
Eug. Iliescu	3265
Căpriţă C.	4015
Vâlceanu I.	4019
Buzdugan Al.	3085
Şalu Gh.	4244
Iordănescu C.	4144
Ţanu Gh.	3642
Gheorghiade N.	6296
Paleologu V.	3156
Tăbăcaru Gh.	2588
Vorel C.	4123

Aleşi următorii 9 deputaţi: N. Gheorghiade, V. Isăcescu, A. Andrei, farmacist Vorel, Gh. Şalu, Const. Căpriţă, col. Vâlceanu, Iordănescu şi Ţanu Baia.

Intelectuali

P. Andrei	16256
I. Petrovici	12638
V. Râşcanu	11599
Marcel Bastachi	4610
Asv. Racoviţă	10850
Alf. Herovanu	9732
P. Irimescu	8457
D. Iov	5836
D. Dimitriu	8091
I. Zlotescu	6078
I. Pascu	4853
Gh. Stamboliu	6242
D. Nemţeanu	5250
I. Rang	8102
P. Hriţcu	5129
N. Ioaniu	5736

Aleşi d-nii P. Andrei, I. Petrovici, dr. V. Râşcanu, Osvald Racoviţă, Alfons Herovanu, P. Irimescu, D. Dimitriu, Ion Rang şi Gh. Stamboliu.

Crema de lăcrămioare curăţă, albeşte şi catifelează faţa.
Dep. Farmacia Dr. Beceanu
Piaţa Halei

Informaţiuni

x Eri a fost în localitate d. Radu Georgian secretar general la Ministerul Muncii.

D-sa s'a prezentat la tribunalul comercial împreună cu d. J. Axinte, cumpărând din partea Cooperativei „Cotnarul" un teren de vie pentru mărirea viei model din Cotnari.

x Doamna Ana Plinovici din com. Copou jud. Iaşi, a introdus acţiune de divors contra soţului ei d. V-le Plinovici din serviciul fabricei Bucholtzer.

x Expoziţia Cămăruţ—din str. Lăpuşneanu mai rămâne deschisă numai astăzi şi mâine.

Ieşenii au ocazia în aceste ultimele zile să achiziţioneze puţinele lucrări rămase.

x Tribunalul din Paris s'a pronunţat în afacerea excrocheriilor firmei cinematografice „Pathé-Natan".

Acuzatul principal, Natan Tanenzapf (originar din Iaş), a fost condamnat la patru ani închisoare.

Alegerile pentru Senat

Rezultatele în Ţinutul Prut

Pentru întreg Ţinutul Prut s'a votat într'o singură secţie, la Curtea de Apel din Iaşi. Votarea a decurs până aproape de miezul nopţii, iar despuierea scrutinului s'a terminat astăzi dimineaţă.

Iată rezultatele înregistrate:

Profesiuni intelectuale

Invăţători

D. V. Ţoni	63
T. Iacobescu	62

Profesori secundari

Mihai Carp	79
C. Orăşanu	24
Cândea	10

Profesori universitari

Prof. I. Tănăsescu	6
Prof. Stricescu	3
Prof. Vasilescu-Carpen	3

Clerul

Pr. P. Partenie	65
Pr. N. Popescu	51
Pr. Cuciujna	20
Pr. Ciuhandu	1

Medici

Dr. Iacobovici	27
N. Minovici	15
Dr. Medea Niculescu	7
Dr. P. Ţopa	5
Dr. Isăcescu	5

Farmacişti

Ionescu	40
Pop Corneliu	29
Murgău	12
Velescu	6
Huzum	2

Avocaţi

Petre Pogonat	53
N. Bolintin	25
I. Oprişan	45
C. Bartha	34

Agricultura

Prof. Agricola-Cardaş	82
Ionescu-Siseşti	82
Vasile Gr. Iamandi	69
Ing. Mircea Bădărău	66
Gh. Roiu	66
Palade	65
C. Garoflid	61
Popovici-Bâznoşeanu	59
C. Sescioreanu	58
General I. Zadic	42
N. Manoliu	38
N. Juvara	37
Musteaţă	32
Gh. Vârnav	32
V. Alimăneşteanu	29
T. Suruceanu	26
Maria Pop	25
Langa	25
N. Irimia	24
Ad. Căpăţînă	17
H. Catargi	17
Hari Birlom	12
Topciu	12
N. Episcopescu	11
M. Ştefan	10
Dr. N. Ghica	10
T. Niculescu	9

Gh. Celea 9, Furlugeanu 6, Dr. Ilie Barbu 6, Sever Ispravnic 6, Col. Remus Opreanu 5, Dimitreanu 3, I. Andrieş 2.

Munca

I. Flueraş	55
I. Jumanca	44
P. Parnan	30
V. Mihăilă	41
L. Maglaşu	32
Al. Bartalis	29
Gh. Stroia	48
Gh. Urzică	53
Gh. Grigorovici	28
T. Stroja	48
C. Bragadireanu	41
T. Dimitriu	20
H. Zigre	28

Industria

Victor Slăvescu	81
I. Bujoi	71
Eug. Beza	10
A. Teodoreanu	21
Dan Ştefănescu	23
Em. Comşa	11
Al Samoil	69
C. Chiriac	42
D. Mazăre	48
D. Negel	43
Dr. O. Herzog	6
I. Modreanu	24
Gh. Dimitriu	16
Th. Ficşinescu	36
Radu Ştefănescu	19
Valer Ambrus	13
Beni Szabo	3
C. Tescu	7
H. Grozescu	17

Comerţ

Gr. Carp	22
Virg. Constantinescu	14
E. Brancovici	11
D. Gaiton	3
I. Stănescu	3
T. Orghidan	10
I. Voican	1
A. Bediţeanu	7
D. Hanciu	9
Tr. Grigoriu	2
D. Nestor	9
Ap. Popa	30
Penescu	40
Niculescu Ritz	60
St. Minoescu	10
I. Comşa	11
Plattner	2
A. Wiking	2
I. Budig	1
Cr. Niculescu	10
I. Zipa	108

Cu începere de azi Sâmbătă 3 Iunie 1939
STRANDUL IAŞILOR
pune la dispoziţia vizitatorilor săi:
ZIUA de la orele 7 dimineaţa
Canotaj
Tenis
Muzică
Intrarea generală lei 10
Deschiderea basinului de înnot cu plaja şi duşuri, se va anunţa ulterior.
SEARA dela orele 20
PARCUL DISTRACTIV:
Popicărie două terenuri
Canotaj
2 Bufete
2 Orchestre
Muzică Militară
Intrarea generală lei 7.

Dispoziţii cu privire la examenul de bacalaureat

Ministerul educaţiei naţionale a decis următoarele:

Cererile de înscriere la examenul de bacalaureat, din sesiunea Iunie 1939, se vor putea primi până la 9 Iunie inclusiv.

Intre 10—20 Iunie inspectoratele vor cere lămuriri şcolilor, dacă va fi cazul, despre prezentarea la examen a candidaţilor respinşi în sesiunile trecute, spre a stabili precis de câte ori s'au prezentat şi dacă, prin urmare, mai au dreptul de a fi înscrişi.

Examenul de bacalaureat va putea fi anulat, în orice fază s'ar afla, dacă între timp se va fi dovedit că un candidat nu mai avea dreptul să fie înscris.

LUPTELE DIN CHINA

Numeroase femei s'au înrolat în armata chineză şi luptă cu fanatizm împotriva japonejilor.

Iată în clişeu o femeie-soldat din armata chineză, care a căzut prizonieră, în mâinele japonejilor.

O asociaţie a clerului din Tinutul Prut

Ieri după amează a avut loc în sala de şedinţe de la Mitropolie, o consfătuire a preoţilor moldoveni, membrii în comitetele asociaţiilor clericale, sub preşedinţia părintelui Valeriu Iordăchescu.

Consfătuirea a fost convocată de către păr. Iordăchescu, în scopul de a se înfiinţa asociaţia clerului moldovenesc pe Ţinutul Prut.

Sf. Sa luând cuvântul, a schiţat importanţa acestei asociaţiuni pentru preoţime în general şi pentru interesele bisericii.

S'a decis înfiinţarea asociaţiei pe ţinut, urmând a se desemna comitetul dintre actualii preşedinţi de asoc. Judeţene.

Au luat parte la această consfătuire toţi preşedinţii asoc. clericale din Moldova precum şi protopopi moldoveni, printre care Iacob Chiticariu-Baia, Nourescu-Neamţ, Zăhărescu Mihai-Baia, Hodârcă-Dorohoi, pr. Matasă-Neamţ şi numeroşi clerici ieşeni.

REP.

Hemoroizii şi nervii Dvs.
Probabil că n'aţi găsit încă remediul potrivit. Cumpăraţi supozitoarele ANUSOL-Goedecke. Veţi găsi repede uşurare şi vindecare. Anusol Goedecke este renumit şi întrebuinţat în toată lumea. Vă veţi mira, cât de curând vor dispare durerile iritante. Intrebaţi medicul Dv.
Anusol Goedecke

INFORMAŢII

x **Tratatul comercial cu Germania**—Monitorul Oficial de eri publică textele, româneşte şi nemţeşte, de legii pentru ratificarea tratatului asupra promovării raporturilor economice între Regatul României şi Reichul german, semnat la Bucureşti la 23 Martie 1939.

Deasemeni, Monitorul Oficial publică şi protocolul care însoţeşte tratatul, precum şi anexele.

x *Splendoare şi spectacol... Război şi revoluţie... Imperii în primejdie... Lumea în flăcări... In timp ce Napoleon e subjugat de o femeie, de Greta Garbo! O temă superbă în „Contesa Walewska" cu Charles Boyer. Azi la „Scala".*

x A fi frumoasă şi atrăgătoare este problema ce rezolvă Crema Miraculoasă. Această minunată cremă distruge petele şi coşurile de pe obraz, albeşte şi catifelează pielea dându-i un parfum delicios. Depozit Farmacia Dr. Ratianu Str. Cuza Vodă 83.

x **Dr. M. Segall** *Medic de spital, consultă zilnic boli de nas, gât şi urechi, în str. Cuza Vodă 83. Telefon 1767.*

Se predă cofetărie
în centru, complect instalată.
A se adresa la ziar.

Preţurile la SCALA
14, 10 şi 5 lei

Comunitatea Evreilor din Iaşi

Aducem la cunoştinţa celor care au cerut ajutoare pentru procurarea de buletine de populaţie, ca în urma reducerilor obţinute, să se adreseze la Biroul Comunităţii pentru a li se da informaţiuni.

Biroul este deschis în fiecare zi dela orele 9—12 dim. în afară de Sâmbătă şi sărbători.

Deasemenea aducem la cunoştinţă tuturor celor care au fost omişi din listele cetăţeneşti aparţinând teritoriilor alipite sau cei din regat care n'au făcut declaraţie de opţiune pentru cetăţenie română să se adreseze aceluiaşi birou în aceleaşi ore pentru informaţiuni.

Reprezentanţa

PIERDUT Buletinul Biroului Populaţiei Iaşi, No. 587 din 6 Mai 1939 pe numele de Stoleriu Iancu Şmil din str. Rufeni No. 26.
Se declară nul.

DE VÂNZARE AUTOMOBIL marca Pontiac 6 cilindri, în stare de funcţiune, cu lei 25.000. A se adresa strada Toma Cozma 46 la d. Mihai Popovici, în zilele de Joi şi şi Duminică.

Indurerata familie anunţă încetarea din viaţă a scumpei lor

MATILDA HAIER

Inmormântarea va avea loc mâine Duminică 4 Iunie ora 3 d. a. la Cimitirul Eternitatea, unde se află depus corpul neînsufleţit.

Toţi cei ce au cunoscut-o sunt rugaţi a lua parte.

Mica Publicitate

CASĂ DE VÂNZARE str. Stroici 12 prin Eternitate. Intermediari excluşi.

DE VÂNZARE o casă compusă din 2 odăi, bucătărie, lumină electrică, sobe teracotă în str. Săvescu şi alta din 7 odăi cu ieşirea spre str. Albineţ. A se adresa la d. Matei Mihail str. Săvescu No. 34.

DE VÂNZARE imobilul din str. Apeduc 23, cu tot confortul, Aproape de Piaţa Halei şi centru, având grădină cu pomi fructiferi şi flori.
Condiţiuni favorabile.

UMBRELE bune cu preţuri de 40% mai eftine ca în altă parte cât şi reparaţiuni de tot felul obţineţi LA LEON care s'a mutat în str. I. C. Brătianu 113 lângă farmacia Racoviţă.

Azi la Phoenix
Abuz de încredere
cu DANIELLE DARRIEUX
— şi —
GENTLEMAN DETECTIV
cu William Powel şi Mirna Loy

Dr. A. Aberman
consultă
**Boli de Copii şi Sugari
Boli interne**
între orele 2 - 8 p. m.
Str. I. C. Brătianu 30
(colţ cu str. G. Enescu)

WAGONS-LITS // COOK
Agenţia Iaşi,
Piaţa Unirii 1
şi-a mutat birourile în Str. Lăpuşneanu 47, cu începere de la 10 Mai 1939.

ULTIMA ORA

Rezultatele parţiale din ţară la alegerile pentru Senat

Bucureşti 3.—Curtea de Apel din Capitală a început azi dimineaţă totalizarea voturilor din circumscripţia electorală Bucureşti.

Au întrunit până acum:

Industrie

V. Slăvescu	86
I. Bujoiu	87
E. Beşa	26
Al. Teodoreanu	42
D. Ştefănescu	32
E. Comşa	17
Al. Samoil	49
Chiriac C.	30
D. Mazăre	33
G. Negel	60
Dr. O. Herzog	25
I. Modreanu	36
T. Ficşinescu	75
R. Ştefănescu	70
Gh. Dumitriu	75
V. Ambruş	23
Szabo Beni	5
Grozescu	40
Costin	6

Comerţ

V. Constantinescu	138
Brancovici	163
D. Gafton	13
Carp	252
I. Stănescu	103
Orghidan	183
V. Ionescu	99
A. Bodiţeanu	171
D. Hanciu	104
Tr. Grigoriu	90
Nestor D.	251
Popa Ap.	224
Ioaniţiu	226
N. Penescu	260
Niculescu-Ritz	207
Nămăescu	149
I. Comşa	133
Dr. H. Plattner	24
A. Witting	33
Budiu	16
Cr. Niculescu	162
I. Zipa	143

Ocupaţii intelectuale Medici

Iacobovici	7
Isăcescu	—
Medeia Niculescu	16
N. Minovici	4
P. Topa	2

Farmacişti

Velescu	12
M. Ionescu	23
I. Murgău	1
I. Huzum	5
C. Pop	22

Invăţători

Toni	22
Iacobovici	23

Profesori secundari

Orăşanu	16
Carp M.	8
Gădea	11

Prof. universitari

Stoicescu	10
Vasiliu Karpen	11
Tănăsescu	8

Preoţi

Partenie	12
Cuciujna	1
Popescu	11

Circ. Craiova

Comerţ

Carp	66
V. Constantinescu	14
Brancovici	30
Gafton	17
Stănescu	8
Orghidan	38
Voican	12
Badiţeanu	20
Hanciu	55
Grigoriu	10
Nestor D.	53
Ap. Popa	74
Ioaniţiu	70
Penescu	107
Niculescu-Ritz	115
Minoescu	51
Comsa	110
Plattner	60
Witting	26
Budiu	24
Cr. Niculescu	51
I. Zipa	69

Munca

Flueraş	54
Jumanca	43
Barnau	52
Măglaşu	49
Stroja	39
Bragadireanu	35

Constanţa

Comerţ

Carp	41
V. Constantinescu	10
Brancovici	15
Gafton	6
Stănescu	21
Orghidan	11
Voican	6
Bediţeanu	15
Hanciu	35
Grigoriu	5
D. Nestor	34
Ap. Popa	55
Ioaniţiu	45
Penescu	55
Niculescu Ritz	56
Minoescu	48
Comşa	49
Plattner	11
Witting	6
Budiu	6
Cr. Niculescu	41
I. Zipa	43

Munca

Flueraş	38
Jumanca	35
Barnau	21
Măglaşu	38
Stroja	28
Bragadireanu	22

Invăţători

Toni	22
Iacobovici	25

Prof. secundari

Orăşanu	14
M. Carp	15
Gădea	6

Preoţi

Partenie	29
Nae Popescu	19
Cuciujna	9

Medici

Iacobovici	5
Isăcescu	16
Medeia Niculescu	—
Minovici	6
Topa	2

Farmacişti

Velescu	7
Ionescu	17
Murgău	4
Huzum	1
Pop	11

Braşov

Munca

Flueraş	48
Jumanca	33
Barnau	28
Măglaşu	40
Stroja	26
Bragadireanu	24

Timişoara

Munca

Flueraş	84
Jumanca	70
Barnau	77
Măglaşu	70
Stroja	61
Bragadiranu	45

Invăţători

Toni	31
Iacobovici	32

Prof. Secundari

Orăşanu	31
M. Carp	33
Gădea	9

Prof. universitari

Stoicescu	3
Vasilescu	2
Tănăsescu	1

Medici

Iacobovici	14
Isăcescu	6
Medeia Niculescu	14
Minovici	9
Topa	11

Farmacişti

Velescu	—
Ionescu	24
Murgău	10
Huzum	—
Pop	18.

Inundaţii în Jugoslavia

Belgrad 3.—Inundaţiile provocate de ultimele ploi au luat proporţii catastrofale.

In regiunea Karlovita au fost inundate mai multe localităţi.

Sunt 25 de victime.

NENOROCIRE în Capitală

Bucureşti 3.—O impresionantă nenorocire s'a produs în str. General Anghelescu. Soţia ziaristului Dragoş Vrânceanu de la ziarul „Curentul", aplecându-se prea mult peste balcon a căzut în stradă.

Nefericita a murit pe loc.

Parada dela Berlin

Berlin 3 — La parada care a avut loc eri la Berlin, în onoarea prinţului Paul, au participat 30.000 oameni şi 200 avioane.

Seara a avut loc o reprezentaţie de gală cu opera „Maeştrii cântăreţi din Nuerenberg".

Tulburările din Palestina

Ierusalim 3 — Autorităţile militare britanice sunt în stare de alarmă.

Au fost trimise patrule în regiunea Iafia, unde au avut loc tulburări.

grupările de terorişti arabi au fost urmărite de patrule cu mitraliere şi avioane.

x Durerea de bătături te enervează şi te indispune. Remediul îl găsiţi în preparatul „ANTICALUS" soluţie şi pomadă care alină durerile şi desfiinţează bătăturile. Depozit Farmacia Dr. Ratianu strada Cuza Vodă 83.

x *Fermecătoare, provocătoare e Dorothy Lamour în ultimul său film muzical „Panama" ce rulează odată cu „Contesa Walewska. Azi la „Scala".*

x BORVIZUL DE BORSEC uşurează accesele în bolile de de ficat şi rinichi.

CEL MAI BUN cumpărător ceasornicărie şi bijuterie str. Brătianu 82

Vând avantajos teren 700 m. p. în staţiunea climaterică Bugaz (Cetatea-Albă) în plin centru, vis-a-vis de grădina publică. 20 m. de plajă, 100 m. de gară. *Minunat p. Sanatoriu, dispensar, hotel restaurant, vilă etc.* Adresa : Av. C. Gheorghiu, Ralet 2

Călătorii speciale la Expoziţia Mondială din New-York 1939 cu preţuri foarte reduse: Bucureşti-New-York —Bucureşti. Dela lei 25.600 cu modernele motovave: M/S Pilsudsky şi M/S Batory. Călătorii regulate de pasageri cu motonave noi şi moderne spre: America de Nord Canada-America de Sud. Voiaje de plăcere excepţional de ieftine spre: Capul Nord, Norvegia, Suedia, Londra

Informaţiuni şi înscrieri la: *Gdynia-America-Linii de Navigaţie S. A.* Bucureşti, Poincare 39. Tel.: 4.22.31.

Suveranii Angliei invitaţi în Belgia

Londra 3--S'a făcut în mod oficial invitaţia Regelui Leopold către Suveranii Angliei, în vederea vizitei pe care aceştia o vor face în Belgia.

Această vizită va avea loc probabil în toamnă.

Urmează a se întocmi programul amănunţit pentru călătoria Suveranilor.

Dl. Von Papen s'a reîntors la post

Ankara 3. — Dl. von Papen, ministrul Germaniei în Turcia, care fusese rechemat la Berlin şi se afirma că nu mai revine la Ankara, s'a întors la postul său.

El a sosit eri cu avionul la Istambul de unde a plecat spre Ankara.

ORA 12

D-nii Hitler şi Mussolini au dat asigurări liniştitoare Papei

Londra 3. — O notă de presă anunţă că discursul pacific al Suveranului Pontif a fost primit cu bucurie în toate cercurile, cu atât mai mult cu cât sunt informaţii precise că Papa a primit asigurări liniştitoare din partea d-lor Hitler şi Mussolini.

Aceste asigurări au încurajat pe Inaltul Pontif să continue acţiunea sa în slujba păcii.

Preşedintele Turciei în vizită la Londra

Londra 3. — Dl. Ruster Arras, ministrul Turciei la Londra, a primit instrucţiuni să facă pregătiri în vederea vizitei preşedintelui Ismet Inonu la Londra.

Nu s'a fixat încă data acestei vizite.

Se cere anchetă în nenorocirea submarinului „Thetis"

Londra 3. — Toate ziarele de astăzi cer o anchetă severă în nenorocirea submarinului „Thetis".

Se cere anume să afle din ce cauză n'au funcţionat aparatele de salvare şi dece vasul nu avea rezerve de oxigen.

Echipajul submarinului e socotit ca pierdut.

Garanţiile date de Germania

Belgrad 3.—Ziarele de astăzi relatează pe larg primirea făcută prinţului regent Paul la Berlin.

Este subliniat în special pasagiul din discursul d-lui Hitler, prin care se arată că graniţele Jugoslaviei sunt fixate pentru veşnicie.

Rusia cere garanţii pentru ţările baltice şi Extremul-Orient

Paris 3--Se anunţă din Moscova că dl. Molotov a lucrat eri la ministerul de externe cu miniştrii Franţei şi Angliei, înmânând celor doi diplomaţi nota de răspuns a Rusiei.

După cât se afirmă, în această notă Rusia cere Franţei şi Angliei să garanteze că vor coopera pentru securitatea ţărilor baltice şi a graniţei răsăritene a Rusiei.

•

Din Londra se anunţă că guvernul britanic a fi dispus să dea garanţiile cerute de Rusia faţă de ţările baltice, în cazul atac al Germaniei şi dacă aceste state ar rezista prin proprie forţă.

Aceasta pentru a fi scoase din discuţie cazurile, când ele ar capitula prin vreun mijloc oarecare.

E probabil că răspunsul Angliei va fi trimis la Moscova la începutul săptămânei viitoare.

Consultări

Paris 3.—Dl. Bonnet a primit în cursul zilei de eri pe dl. Gh. Tătărescu, ambasadorul României şi pe miniştrii Spaniei şi Jugoslaviei.

Relaţiile polono-ruse

Varşovia 3.—Noul ambasador al Rusiei la Varşovia a prezentat eri d-lui Mosciski scrisorile de acreditare.

In cuvântarea ţinută preşedintele Republicei a arătat consolidarea relaţiilor polono-ruse şi strădaniile celor două ţări, alături de Franţa şi Anglia, pentru întărirea păcii.

Legea neutralităţii

Washington 3.—Comisia afacerilor străine a pus pe ordinea discuţiilor chestiunea neutralităţii.

Modificarea va fi discutată apoi în congresul Statelor-Unite.

Solemnitatea deschiderei Parlamentului

Bucureşti 3.—Se fac ultimele pregătiri în vederea solemnităţii deschiderei Parlamentului la 7 Iunie.

Toţi parlamentarii vor purta uniforma F. R. N.-ului — ţinuta de vară.

Inainte de citirea Mesajului Regal, parlamentarii vor depune legiuitul jurământ.

Se va deschide apoi sesiunea, cu ceremonialul cunoscut.

Tragedia submarinului „Thetis"

Londra 3. — In legătură cu operaţiile de salvare a submarinului scufundat, amiralitatea a dat un comunicat în care arată că numai 4 membri din echipaj au fost salvaţi şi urcaţi pe un crucişător.

Doi marinari cari au încercat să iasă din submarin au fost omorâţi.

Scafandrii care lucrează spun că se aud ciocănituri înăuntrul vasului.

Sunt puţine speranţe că echipajul va putea fi salvat.

In submarin sunt aproape 100 de oameni, între cari mulţi ingineri specialişti.

CITIŢI „OPINIA"

SCALA

Astăzi şi mâine GRETA GARBO Charles Boyer în filmul nou, complect, original CONTESA WALEWSKA

Al doilea film Panama cu Dorothy Lamour

Preţuri reduse de vară 14, 10 şi 5 lei

O fotografie, care atinge perfecţiunea, obţineţi numai la

Studio Mimosa

STR. CUZA VODĂ 7 (vis-a-vis de Biroul Populaţiei)

SECŢIA pentru AMATORI

execută lucrări în cele mai bune condiţiuni.

Artă desăvârşită Expresie minunată reprezintă fotografiile

DINU

Lăpuşneanu 18

Amatori fotografi

Developaţi, copiaţi, măriţi la

Fotograful Z. WEISS

Piaţa Unirii

COPILUL SUVERAN

Regele Petru al Jugoslaviei îşi petrece vacanţa în mijlocul colegilor săi cercetaşi.

Iată-l ajutând la ridicarea cortului în tabără.

RECENZII

Vasile Taban : „In cântecul elicei"

(roman)

Dl. Vasile Taban nu e un nume nou în publicistica noastră regională, deoarece ne-a mai dat câteva volume de literatură.

Mai înainte de a ne ocupa de ultima d-sale lucrare, trebue să însemnăm meritul acestui scriitor, care înainte de talent are multă perseverenţă şi îndrăzneală.

Afirm aceasta, pentru că învăţătorul Vasile Taban n'a precupeţit nici un sacrificiu în a deschide câmp de afirmare dorinţei de a scrie.

D-sa e la al patrulea volum tipărit de sigur pe cont propriu.

„In cântecul elicei" e depănarea unei povestiri din viaţa aviatorilor noştri.

Faptele încep odată cu primele noastre înghebări aviatice, către sfârşitul războiului mondial.

Deşi subiectul s'ar preta la episoade de melodramă ieftină, dl. Taban a ştiut să-stăpânească, povestind evenimentele în mod sobru, cu înţelegere a sufletului omenesc şi dar de redare a faptelor.

Autorul posedă acel suflu cerut genului în care scrie şi puterea de construcţie.

Ceia ce trebue să mai perfecţioneze este forma : d-sa scrie îngrijit, puţin literar, dar nu cu retuşările ce i s'ar impune.

Dacă romanul acesta ar sta închis într'un sertar şi apoi ar fi prezentat d-lui Taban, desigur că şi d-sa ar arunca mult balast peste bord.

Dar forma se va perfecţiona cu timpul.

Autorul are darul povestirei şi al conducerei acţiunei (calităţi recunoscute de altfel şi de dl. prof. Octav Botez pe manşeta volumului).

E un publicist de merit care ne dă o lucrare interesantă, recomandabilă oricărei categorii de cititori.

Grigore Coban :

„Fenomenul A. C. Cuza"

(editura Cuget Moldovenesc)

In revista „Cuget Moldovenesc" a apărut un studiu datorit d-lui Grig. Coban, asupra personalităţii d-lui prof. A. C. Cuza.

Acum, dl. Coban a publicat acest studiu într'o broşură, prezentabilă din punct de vedere tehnic.

Autorul dă mai întâi unele date biografice asupra d-lui prof. A. C. Cuza, după care analizează opera sa ca şi realizările pe tărâm politic.

Toată activitatea distinsului profesor, începând cu versurile şi polemicele tinereţei şi, până la guvernarea din 1938, este analizată în mod succint în cele 60 pagini ale lucrării de faţă.

Autorul explică, pe marginea evenimentelor, locul pe care îl ocupă dl. prof. A. C. Cuza în sufletul tineretului, care crede în el un idol al credinţei şi perseverenţei pentru cauza naţională.

O lucrare utilă prin materialul informativ ce-l cuprinde, în afara accentelor politice.

Aurel Ivănescu :

Cetatea cu flamurile albe

(versuri—*Edit. Cuget Moldovenesc*)

Tot în tiparul tinerei editturi „Cuget Moldovenesc", a apărut o culegere a poeziilor d-lui Aurel Ivănescu, publicate în „Insemnări ieşene" şi alte reviste.

Sunt stihuri delicate în genşor de model muzical, care cuprind multă sensibilitate.

Pentru poezia d-lui Ivănescu sunt edilicatoare strofe ca acestea :

în gara unde visuri mor
în fiecare primăvară
soţia şefului de gară
Citeşte un roman de-amor...

Sau :

Bat clopotele, bat mereu :
Poate că mini e sărbătoare
Sau poate astăzi unul moare
Şi urcă sus, la Dumnezeu...

Versuri nepretenţioase şi de aceia cu atât mai sincere şi mai reuşite. Sprinteneala lor aminteşte pe a.ocuri de Tudor Mămescu.

Una dintre cele mai bune poezii ale plachetei este sonetul „Anticarul" cu un mare adevăr exprimat în versurile de la sfârşit.

— Nimic... dar... vezi...
aceasta mi-aminteşte
Că tot ce azi se scrie
sau gândeşte
Ca mâne pe la masa-mi
o să treacă...

Debutul acesta al poetului Aurel Ivănescu este din cele mai promiţătoare. Talentul său înmugurit îi va da desigur satisfacţie deplină pe drumul frumosului.

A. LN.

REVIZUIREA TRASURILOR

Se aduce la cunoştinţa tuturor proprietarilor de trăsuri de piaţă că, începând dela 1 Iunie a. c. şi până la 15 Iunie a. c. urmează a se prezenta cu vehiculul în faţa comisiunei de reviziuire ce va funcţiona la Chestura de Poliţie, conform publicaţiei date.

Cei ce nu se vor prezenta, vor fi daţi în judecată.

CITIŢI „OPINIA"

PEPSIN

singura PASTA DE DINŢI pe bază de Pepsină, după formula unui mare stomatolog din New-York

Cremă dentară antiseptică şi bactericidă care — datorită pepsinei — digeră resturile din gură.
Inlătură infecţiile şi mirosul urât.
Cereţi la toate farmaciile şi arogheriile principale **Pasta de dinţi PEPSIN**

Activitatea căminului central orăşenesc

Ateneul Popular Tataraşi

Intrucât, în toată ţara se sărbătoreşte luna cărţii cu aenţia fastul şi amploarea cuvenită unei atarii manifestaţii de cultură şi afirmare literară, căminul central orăşenesc „Ateneul Popular Tataraşi" fidel liniei de acţiune uxată cu atâta vigoare într'un entuziasm de nedesmiţit avânt, a hotărât şi de astă dată să organizeze un festival închinat cărţii româneşti—duminică 4 Iunie orele 4 p. m.—şi acordându-i o deosebită importanţă să concretizeze astfel semnificaţia înaltei sărbătoriri.

Intr'o cât mai desăvârşită omagiere a celor care şi-au eternizat numele pe coperta unei cărţi, distinşi intelectuali precum: D-nii prof. dr. C. Mureşanu, Prof. Constantin Stamboliu, Pr. Vasile Chirica vor subscrie prinosul de laudă marilor noştri scriitori.

In tendinţa unei cât mai stăruitoare evocări, D-ra Elis. Curariu comandanta de străjere a stolului şcolii Cardaş, a căutat să depue toată stăruinţa, priceperea şi energia în alcătuirea progamului minuţios armonizat.

Materializând principiile festivităţii, căminul va împărţi un mare număr de volume darnic oferite spectatorilor.

Neîndoelnic toţi ieşenii se vor grăbi a-şi trăda interesul prin numeroasa lor prezenţă.

Infruntati şi îmbunătăţiţi realitatea!

Faceţi proba următoare: Priviţi-vă în oglindă — acest critic nepărtinitor al frumuseţii — când tenul Dvs. nu mai conţine nici un fel de fard.

Veţi fi surprinsă de imperfecţiunile epidermei Dvs.

Intindeţi apoi pe o singură parte a feţii Dvs. un strat subţire de CREMĂ VANISHING THREE FLOWERS, continuând apoi uşor cu PUDRA THREE FLOWERS.

Comparaţi partea nepudrată a feţii Dvs. cu cealaltă înfrumuseţată de THREE FLOWERS; vă veţi minuna de diferenţă.

Tenul Dvs. neregulat şi cu defecte minuscule, s'a transformat într'un ten catifelat şi frumos, care invită la mângâieri, câştigă şi păstrează admiraţia.

HUDNUT

Pudră şi Cremă

Comunicat

Ministerul Apărării Naţionale comunică următoarele prescripţiuni ce trebuesc cunoscut şi îndeplinite de către toţi ofiţerii de rezervă, subofiţerii şi trupa din complecţare, rezervă şi miliţie pentru caz de mobilizare.

1.—Fiecare trebue să aibe un livret de serviciul militar care trebue vizat anual, în timpul ce se va anunţa prin presă, radio, etc.

Cel care a pierdut livretul, trebue să ceară imediat înlocuirea la cercul recrutare unde este inscris.

2.—Orice schimbare definitivă de domiciliu va trebui comunicată — personal sau în scris—în termen de 5 zile, cercului de recrutare cât şi unităţii din care face parte.

Cel care lipseşte dela locuinţa sa mai mult de 15 zile va lăsa unui membru din familie, prieten sau cunoscut grija de a-i transmite imediat toate ordinele sau comunicările militare ce i se vor anunţa prin autorităţi, publicaţiuni, presă etc.

3.—In afară de livret, fiecare trebue să aibe asupra sa un singur bilet (ordine de chemare galben sau roşu, ordin de mobilizare pentru lucru, ordin alb de rămânere la vatră), care se va păstra lipit în livretul militar.

Cei care nu au asemenea bilet, vor cere imediat lămuriri unităţii şi cercului de recrutare căţora aparţin.

4. In caz de mobilizare se vor prezenta numai acei ce posedă ordine de chemare de felul arătat precis prin publicaţiunile ce se vor face.

Cel care posedă ordin de mobilizare pentru lucru sau ordin de rămânere la vatră, nu se va prezenta la unitatea în care contează, decât în cazul când va fi chemat cu ordin special adresat personal.

5. Toţi cei chemaţi cu ordine galbene şi roşii sunt datori să se prezinte la unităţile lor în timpul şi în locul fixat prin ordinul de chemare.

6. Ofiţerii vor veni cu echipamentul de campanie complect şi cu lada de bagaje regulamentară cei din armele călări, vor aduce cu ei şi harnaşamentul de campanie.

Ofiţerii sunt obligaţi să comunice unităţilor din care fac parte, în termen de 10 zile, dacă posedă sau nu echipamentul şi lada de campanie.

Acelora care nu au echipament li se va confecţiona cu ocazia primei concentrări, reţinându-li-se costul din soldă.

Pentru procurarea lăzilor de campanie regulamentare, cei ce nu au se vor adresa unităţilor respective pentru a li se confecţiona contra cost.

7. Oamenii de trupă vor veni cu câte un rând de cămăşi, ismene, ciorapi sau obiele, bocanci sau opinci, ştergar şi batistă ; iarna vor aduce în plus flanelă sau cojoc. Vor avea asupra lor şi hrana pentru transport şi pentru ziua prezentării la unitate.

Schimbaşii se vor prezenta complect echipaţi şi vor aduce şi calul de serviciu.

Prietenii stau pe bănci...

Referatul d-lui dr. C. Gancevici

la congresul naţional al tuberculozei —Tuberculoza în mediul rural.

Ultima şedinţă a congresului din Cernăuţi pentru apărarea contra tuberculozei, a fost cu deosebire remarcabilă prin referatul d-lui dr. Gancevici.

Distinsul medic a atins două chestiuni, de o egală importanţă.

Dl. dr. Gancevici a tratat chestia *tuberculozei la ţară.* Arată primejdia tuberculozei la sate,—şi munca ce trebuie depusă, pentru salvarea ţăranului. O schimbare în bine s'a făcut. Pe când, acum 25 ani, săteanul refuza de a se apropia de un sanatoriu, astăzi el caută acest ajutor dându-şi perfect seama că e pentru binele lui şi a familiei sale. Recunoaşte sacrificiile ce le face liga contra tuberculozei şi Ministerul Sănătăţii, — dar lipseşte încă posibilitatea unei căutări complect gratuite pentru săteni.

A doua problemă priveşte pe *dascalii rurali.* Fireşte dascălul îşi dă mai bine seamă de primejdie,—şi încearcă să încercuiască boala de la început. Dar la statul medicului, că are nevoie să stoie măcar două luni într'un sanatoriu, dascalul răspunde: „—Nu am posibilitatea să plătesc suplinitorul.

Şi în aceste împrejurări, ce este de făcut pentru sate,— pentru săteni şi dascăli ?

Şi într'o atmosferă de mare înălţare sufletească, d. dr. Gancievici răspunse :

„Avem toată nădejdea că M. S. Regele Carol al doilea, care oblăduеşte toate categoriile de cetăţeni,—va veni în ajutor pentru salvarea satelor" — să strigăm cu toţii Trăiască M. S. Regele !

Toată azistenţa, în picioare ovaţionează îndelung pe Suveran.

D. dr. Gancevici a fost zgomotos aplaudat şi viu felicitat

DAN

DE VÂNZARE casă de raport 4 apartamente. Preţ avantajos. A se adresa proprietar în curte. Ghica Vodă Nr. 13.

Săptămîna Străjerilor

Trei milioane jumătate de străjeri şi străjere vor sărbători noua rânduiala de viaţa românească a tineretului crescut în deviza: „Credinţa şi muncă pentru Ţara şi Rege"...!

Armata albă trece pe şantiernl muncii, în stadioanele de sărbătoare. Ordinul dat de d. Teofil Sidorovici, comandantul Străjii Ţării

Toată ţara este în sărbătoare: e săptămâna de paradă a tineretului românesc.

Cu acest solemn prilej, d. Teofil Sidorovici, comandantul „Străjii ţării" a dat următorul ordin de zi din care extragem următoarele:

ORDIN DE ZI

dat de d. Teofil Sidorovici, Comandantul „Străjii Ţării".

Comandanţi şi comandante, Străjeri şi Străjere,

In al cincilea an de activitate străjerească, pagina rezervată săptămânii noastre, a străjerilor şi a străjerelor, aşteaptă inscrierea de noui fapte, de noui vrednicii.

Săptămâna străjerilor, este popasul pe care-l facem în preajma înălţătoarei zilei de 8 Iunie, este o pregătire lăuntrică la fel ca a creştinului înainte de marea sărbătoare a Invierii, când sufletul trebue luminat prin fapte şi viaţă curată, este o mărturisire de credinţă făcută înaintea ţării şi a Marelui Străjer.

1 Iunie: ziua închinată localităţii.

Satul şi oraşul trebue fără întârziere aşezate la un nivel de viaţă nouă, care să insemne un spor de civilizaţie.

In această zi datorită localităţii, se începe lucrul pe echipe îmbrăţişând întreaga problemă a rânduelii gospodăreşti: grădina stolurilor, grădina străjerilor, florile din marginea drumurilor din cuprinsul localităţii indicatoare la răscruci de drumuri, lucrul la un podeţ sau aşezarea unei punţi, indiguirea unui pârâu, amenajarea unui drum, curăţirea şanţurilor mărginaşe, etc.

In această zi echipele se rânduesc pentru alte lucrări, ce se leagă de problema sănătăţii. Vor strânge plante şi flori medicinale, vor înghiba dulapul cu medicamente uşoare, se vor iniţia în cazuri de prim ajutor, vor petrece câteva ore într'o excursie întăritoare şi aducătoare de voioşie, vor executa jocurile noastre româneşti, întreceri sportive, lucrări de amenajare a stadioanelor, pe care să-şi dovedească puterile, fizice şi sufleteşti.

3 Iunie: ziua închinată naturii.

Farmecul naturii ne schimbă sufletul. Străjerii se leagă de măreţia firii prin fapte care s'o facă şi mai înţeleasă şi mai iubită. In această zi, se îngrijesc pomii săditi, copacii aducători de umbră, se deprind străjerii cu viaţa de tabără întinzând un cort, sau ridicând un frunzar, merg la locuri pline de farmec pentru a face să le vibreze inima şi să le înaripeze năzuinţa, cântând, sburdând, gustând din plin plăcerea neîntrecută a naturii.

4 Iunie: ziua închinată bisericii şi familiei.

Prin străjerie noi urmărim să readucem în făgaşul credinţei pe toţi acei rătăciţi sau furaţi numai de preocupările materiale.

Biserica şi familia sunt factorii însemnaţi de progres ai unei naţiuni. In această zi, străjerii vor merge în locaşul de închinăciune, alături de părinţi, vor da răspunsurile liturgice, vor ajuta la săvârşirea serviciului divin. Cimitirele vor fi împodobite cu flori ca o pioasă aducere aminte faţă de cei ce s'au dus, colţul străjerilor va fi luminat de flacăra candelii de sub icoană, iar vrednicia unităţilor va ridica troiţa legăturii sfinte cu Dumnezeu.

5 Iunie ziua tradiţiei.

Rânduelile tradiţiei este pentru noi una din cele mai însemnate preocupări.

In această zi, străjerii vor trece în revistă mândriile datinei noastre româneşti, a colindelor, a şezătorilor, a cântecilor de lucru, a poeziei populare, a proverbelor şi ghicitorilor, a portului naţional, a tot ce e românesc şi care nu trebue uitat.

6 Iunie: zi închinată solidarităţii.

Solidaritatea întru cele bune şi de folos marei colectivităţi naţionale, este un comandament de o mare însemnătate, în slujba căruia stăm.

In această zi fiecare străjer şi comandant îşi dă obolul pentru câte-o înfăptuire a Străjii Ţării, de care toţi trebuesc legaţi atât din punct de vedere material cât şi sufletesc.

7 Iunie: ziua închinată sufletului şi muncii străjereşti.

Straja Ţării vrea ca fapta celor mici, să rodească în viitor şi să slujească drept pildă şi altora.

Deaceea, în ziua 7-a din săptămâna străjerilor se împart premii în cadrul unei solemnităţi, de la care să nu lipsească părinţii, comandanţii şi autorităţile. Premiile se strâng din vreme prin bună voinţa autorităţilor locale şi a oamenilor de bine, care trebuesc câştigaţi pentru mişcarea noastră.

Anul acesta în afară de premii locale pe unităţi, Straja Ţării a ţinut să încurajeze natalitatea, premiind mamele cu mai mulţi copii, iar dintre acestea se vor alege câte una din judeţ, care vor fi prezentate Marelui Străjer în cadrul înălţătoarelor serbări de la 8 Iunie.

Tot astfel vor fi aduşi în capitală străjerii şi străjerele cu merite deosebite la învăţătură şi străjerie, ca un semn de distincţie pentru ei, şi ca un îndemn pentru alţii.

8 Iunie: sărbătoarea cea mare a tineretului.

In această zi, pe tot cuprinsul ţării se desfăşoară programul sărbătoresc al măreţei zile, închinată Majestăţii Sale Regelui Carol II, Marele Străjer al Ţării.

E ziua cea mai reprezentativă şi sărbătoarea cea mai sfântă a celor trei milioane şi jumătate de străjeri şi străjere şi a celor 30.000 de comandanţi şi comandante.

Un monument lui Mircea cel Bătrîn

D. prof. Constantin Giurescu, Rezidentul Regal al Ţinutului Dunărea de Jos, a luat iniţiativa ridicării unui monument lui Mircea cel Bătrân, la Tulcea, acolo unde în vremea marelui război a fost distrus bronzul gloriosului domnitor care purta impozantul titlu: „Singur stăpânitorul, io Mircea, Mare Voevod şi Domn a toată ţara românească şi părţile de peste munţi, încă şi spre părţile tătăreşti, Duce al Almaşului şi Făgăraşului şi al Banatului de Severin Domn şi de amândouă părţile, de peste toată Dunărea, şi până la Marea cea mare şi al cetăţii Dârstorului stăpânitor".

Mai bine de 20 de ani au trecut de când chipul Voevodului n'a mai străjuit, până în depărtări apele bătrânului fluviu. Sub semnul vremurilor noui se curmă această uitare prea întârziată şi se face îndreptăţita reparare. Pe pământul scumpei noastre Dobrogi se va repune monumentul lui Mircea cel Bătrân, neînfricatul luptător pentru credinţă şi pământul strămoşesc, luminos simbol al stăpânirii româneşti în părţile dobrogene.

Dl. Rezident Regal C. Giurescu, în vizita oficială pe care a făcut-o eri la Tulcea, cu prilejul recepţiei dela prefectură, a adus la cunoştinţa notabilităţilor oraşului, iniţiativa refacerii monumentului, care a fost primită cu un mare entusiasm, D-sa a subscris o primă sumă de 100.000 lei şi a comunicat celor prezenţi că d. Victor Slăvescu, ministrul înzestrării armatei impresionat de felul cum cetăţenii Ţinutului Dunărea de Jos au înţeles să-şi dea obolul lor la fondul de înzestrare a armatei, strângându-se suma de 15 milioane lei,—a donat bronzul necesar pentru înălţarea monumentului lui Mircea cel Bătrân. S'a format un comitet pentru strângerea fondurilor prezidat de d. Rezident Regal Giurescu, secretar d. colonel Raţa prefectul judeţului Tulcea şi fruntaşii tulceni. Comitetul va lansa un apel către toţi românii.

Ce este Garda naţională

In scopul ca membrii Frontului Renaşterii Naţionale să cunoască:

„Ce este Garda Naţională şi care este rostul ei", se aduce la cunoştinţă că d. Colonel Al. Turculeţ, Comandantul Gărzii Naţionale din Jud. Iaşi, va conferenţia cu acest subiect, în ziua de 4 Iunie a. c.:

— La orele 5 după amiază, la şcoala primară de băieţi „Vasile Conta" din str. Nicolina, pentru membrii F. R. N. din dispărţirea II-a, şi

— La orele 6 după amiază la şcoala primară „Gh. Mârzescu" din str. Socola pentru membrii despărţirii IV.

Domnii membri ai F. R. N. din aceste despărţiri sunt invitaţi a lua parte.

Deasemenea toţi membrii înscrişi în Garda Naţională sunt invitaţi a lua parte, în mod obligatoriu.

Incercări

Celui scump

Pentru tine ce cu zarea
Şi ca nourii te-ai şters,
Imi încep acum cântarea
Şi al sufletului vers.

Râd luminile în glastre
— Dragul inimii prigor
Ce spre zările albastre
Ai plecat ca şoimi'n sbor —

Infrăţit cu-avântul mare
Şi cu sfântul nostru ţel
Ai plecat peste hotare
Tu şi pasărea de-oţel

Frate drag, mereu la tine
Gândul meu aleargă'n sbor
Când în nopţile senine
Te recheamă al meu dor.

Drumul aripilor tale
Este drumul meu acum
Inălţându-te pe cale
Peste zările de fum.

Sboară frate către vraja
Primăverii prinsă'n rod
Conştient cum este straja
Dela margine de pod.

Flori frumoase adă'n jurui
Numelui cu care eşti
Şi pe-aripi topit, azurul
Planurilor strămoşeşti.

Iţi doresc avânt şi bine
— Peste-alzilelor şirag....
Şi-ai alăturea de tine
Umbra fratelui tău drag.

Tanase I. Dumitru

Dela Comunitatea evreilor din Iaşi

Cassa autonomă de pe lângă Comunitatea Evreilor din Iaşi, îndeplineşte în pătura săracă, rolul ei de samaritean, alinând pe cât îi stă în putinţă, suferinţele celor loviţi. Astfel, asistenţa ei socială ajută săptămânel, regulat la peste 300 de familii, care însumează un număr de 1600 de suflete.

Plăteşte regulat chirie lunară la 350 familii care altfel, ar fi silite să apeleze direct la obolul publicului.

Este de remarcat că, printre solicitatorii de ajutoare, se găsesc mulţi foşti comercianţi şi oameni cu stare bună altădată.

Iată, o operă de bine, care merită sprijinul şi înţelegerea tuturor. J.

Informaţiuni

x Duminică 4 Iunie a. c. societatea de binefacere şi Policlinica „Iubirea de Oameni" din cart. Rufeni, ţine şedinţă de Comitet.

La ordinea de zi, diverse chestiuni interesând bunul mers al societăţii şi policlinicii.

x **Asociaţia anglo-romînă** aduce la cunoştinţă că Centrala din Bucureşti organizează o excursie în Anglia pentru luna Iulie a. c. Costul 25.000 lei, durata 3 săptămâni.

Membrii secţiei locale, auditorii cursurilor de Engleză şi alte persoane care doresc să participe la această excursie, sînt invitaţi să se înscrie la Facultatea de Litere (Dl. Alex. Muscă) până la 3 Iunie inclusiv.

x *Serviciul Social al judeţului şi oraşului Iaşi*, Căminul Cultural-Judeţean *„Unirea"* al Fundaţiei Culturale Regale „PrincipeleCarol", îşi are sediul în str. Ştefan cel Mare No. 13 etaj.

Se aduce la cunoştinţa celor interesaţi că, orele de serviciu sunt: 8-12 şi 16-19 în zilele de lucru.

x Pentru comenzi de BORVIZ DE BORSEC, adresaţi-vă reprezentantului societăţii, — Dl. Vasile Mândru, la cinematograful „Sidoli", telefon 2059 şi la biroul de agentură şi comision Mândru, tel. 1516.

Duminică

Serbare la Parcul Sportiv

în folosul înzestrării armatei

Conducătorii oficiali ai sportului ieşan au luat o frumoasă iniţiativă.

Este vorba ca Duminică la Parcul Sportiv să se organizeze o adevărată serbare sportivă.

Se vor oferi ieşenilor tot felul de sporturi ca: alergări, aruncări cu greutăţi, curse de biciclete, diferite lupte etc., cum şi câteva match-uri de foot-ball, care vor fi adevărate atracţii a amatorilor de sport.

Organizatorii acestei serbări intenţionează a organiza un match de foot ball, care va fi o adevărată revelaţie şi tot odată o surpriză pentru ieşeni.

Scopul însă a acestei reuniuni sportive merită însă toată lauda.

Incasările ce se vor face în acea zi, vor fi depuse la Banca Naţională, ca fond pentru înzestrarea armatei.

Desigur, ieşenii vor înţelege gestul şi munca ce se depune pentru organizarea acestei serbări, şi vor veni în număr cât mai mare, pentru a mări fondul de înzestrare a armatei.

Meritele revin d-lor cpt. Toporăscu, prof. ing. Partenie, ing. Rădulescu, Tony Irimescu conducătorii districtului de foot-ball Iaşi, cari au luat această iniţiativă.

Asemenea reuniuni vor avea loc în toate oraşele cari aparţin de Districtul Iaşi, şi a căror încasări vor fi centralizate la district şi apoi depuse la Banca Naţională.

GH.

„Dansul păcii"

Astfel ar putea fi intitulat acest dans cu porumbei al unei baletiste de peste ocean.

Excursiile „Meşeceului"

Secţia turistică a „Meşeceului", organizează următoarele excursii:

BANAT 1 — 30 Iulie (30 zile), pe drumul:

Iaşi—Buc.—Baziaş—Timişoara—Lupeni—Sibiu-O. Mai Braşov—Sinaia—Ploeşti-Iaşi.

BANAT 16—30 Iulie (15 zile), pe drumul:

Iaşi—Buc.—Baziaş—Timişoara—Deni—Braşov—Sinaia Iaşi.

TRANSILVANIA 1—30 August (30 zile), pe drumul:

Iaşi—M. Ciuc—Braşov—Tg. Mureş—Cluj—Oradea—Sâtmar—Ilvs Mică—V. Dornii—Câmpulung—Iaşi.

TRANSILVANIA 16—30 August (15 zile), pe drumul:

Iaşi—M. Ciuc—Braşov—Tg. Mureş—Cluj—Oradea—Sâtmar—Ilva Mică—Cernăuţi-Putna-Iaşi.

DOBROGEA 1—10 Septembrie (10 zile), pe drumul:

Iaşi—Galaţi — Bazargic — Balcic—Constanţa—Vâlcov — Iaşi.

Excursioniştii vor vizita tot ce e demn de văzut în jurul acestor itinerare.

Participările la I-a, II-a, III-a, sau a IV-a excursie sunt: Particularii 2500 lei, studenţii şi elevii 2000. La a V-a excursie particularii 2000 lei, studenţii şi elevii 1500 Grupele învăţătoreşti judeţene, cel puţin 31, pot participa cu 1 | 2 cotă, achitând restul ulterior în 3 rate lunare.

Pentru amatorii de confort şi masă aleasă sunt şi clase superioare. Informaţii detailate în revista Meşeceul.

Inscrierile se fac la filialele judeţene ale Meşeceului, iar la Iaşi, str. Lăpuşneanu 8, orele 12—13.

INŞTIINŢARE

Gruparea 2-a Apărare Contra Aeronavelor pune în vedere oamenilor ce-i aparţin şi sunt cu domiciliul în Oraşul Iaşi, să se prezinte la sediul grupărei, până la 5 Iunie a.c. pentru a li se înmâna diferite ordine.

Cei ce nu se vor prezenta vor suferi rigorile C. J. M. art. 570.

Comandantul Grupărei a 2-a A. C. A.

Colonel *Dumitru Nicolau*

Şeful Biur. Mobilizărei

Maior *Gh. Răţescu*

Institut de electro-radiologie medicală

Doctor

Gh. Costin

Specializat la Paris şi Viena

Medic la disp. p. Profilaxia tuberculozei şi Asig. Sociale Iaşi

Consult. medicale, radioscopii, radiografii, plămâni, inimă, stomac, ficat, rinichi, oase etc.

CONSULT 3—5 p. m.

S'a mutat în str. Vovidenie No. 12 Telefon 1372

„Omul cu plămâni de oţel"

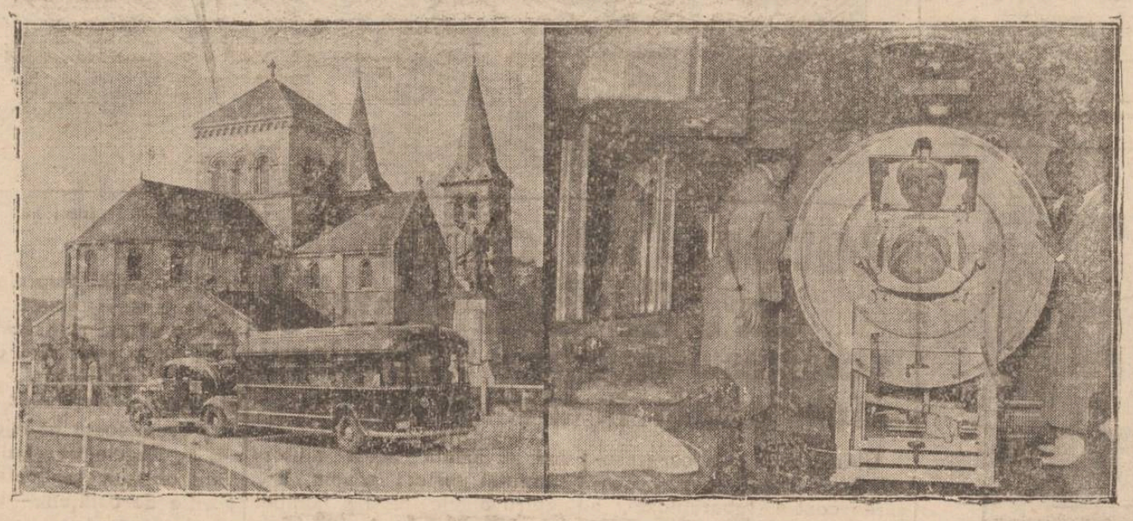

Este cunoscut cazul tânărului american Fred Snite, care în urma unui accident, şi-a pierdut plămânii.

Pentru a-i salva viaţa, medicii l-au pus în cutia denumită „plămânii de oţel", adică un aparat care îi ţine loc de plămâni.

In modul acesta tânărul poate vieţui, dar ducând o existenţă insuportabilă.

După ce a încercat toate leacurile medicale, tânărul bogătaş american a hotărît să plece la Lourdes (Franţa), locul unde se fac minuni, pentru a se ruga.

El a călătorit pe vapor în cabină specială, iar de acolo cu o maşină anume construită.

Pentru a preîntâmpina orice neplăceri cauzate de curiozitatea publicului, nefericitul miliardar a fost transportat la grota miraculoasă înainte de a se face ziuă.

Nu s'a comunicat ora oficierii serviciului divin nici gazetarilor şi nici fotografilor. Drumul a fost păzit de jandarm şi poliţişti.

In jurul celebrei biserici nu erau la acea oră matinală decât foarte puţini pelerini.

Câţiva bolnavi au privit cu ochi neîncrezători această minune, rezultatul excepţional al ştiinţei şi al increderii în forţele dumnezeirii. Omul cu plămânii de oţel era însoţit de tatăl său şi de mama sa şi escortat de obişnuita escortă de infirmieri.

In faţa grotei Fred Snite a stat mult timp, făcând probabil o lungă şi fierbinte rugăciune.

— Nu m'am rugat decât să se prelungească miracolul de care mă bucur de când mi s'a aplicat plămânul de oţel.

In clişeul de mai sus vedem maşina în drum spre Lourdes şi „omul cu plămânul de oţel" în cabina sa depe vapor.

BIBLIOTECA UNIVERSITĂȚII Iași

ANUL XXXVI No. 9657

1 LEU

MARȚI 6 IUNIE 1939

ABONAMENTE:
Lei 350. . . . . pe un an
„ 180. . . . . „ 6 luni
„ 90. . . . . „ 3 luni
„ 35. . . . . „ 1 lună
„ 1500. . . Instituții publice

Atelierele tipografice „Opinia"
IAȘI STR. LAPUȘNEANU 37

OPINIA

Ziar popular cotidian

TELEFOANE
Redacția. . . . No. 1298
Administrația . . . „ 1299
Serv. de noapte red. . „ 1436

Redacția și Administrația
IAȘI STR. LAPUȘNEANU 37

Director C. R. GHIULEA

Ministerul de Finanțe

După toate războaiele din greutăți financiare mari; totuș se zdruncină; dar, cu încetul, prin cumințenia și patriotismul conducătorilor de state, se restabilește starea normală care aduce ordine și nădejde în viitor.

Așa a fost cu noi!

Astăzi s'a pus regulă în toate, treburile publice merg bine, toată mașinăria e pusă la punct, în admirația crescândă a tuturor.

Ordinea de la Ministerul de Finanțe e desăvârșită, s'a sămănat peste tot încredere, sunt fapte demne de laudă care a umplut țara de prestigiu peste hotare.

E un curent general de admirație, de totală mulțumire, revărsată peste un popor aflat în plină muncă constructivă.

Am făcut unui negustor o petiție către d. ministru, cerând o reducere a unei amenzi. N'a durat totul de cât 6 zile și omul a primit acasă plic de la minister, cu răspuns satisfăcător. A venit la mine, radios de bucurie și plin de laude către cei care conduc azi finanțele statului.

Ministrul stă de vorbă cu cetățeanul umil și îl satisface, făcând dreptate și ajutând lumea necăjită.

Et bine, omagiu și cinstire i se cuvine, trebuind arătat poporului toate gesturile de înaltă omenie, care frământă mintea luminată a conducătorilor de azi ai țării.

La Ministerul de Finanțe se lucrează intens, producându-se peste tot o stimulare generală, un puls nou de viață, o încredere mai adâncă, ce îndepărtează tot mai mult neliniștea și nesiguranța de ieri.

Cuvinte de laudă datorim d-lui ministru și tuturor colaboratorilor săi, care activează din zori în noapte, pentru a clădi o temelie nouă, îndrumând țara către ordine și pace!

Slavă și onoare lor!

Traian R. [illegible]iban
avocat

∴ Retragerea voluntarilor din Spania ∴

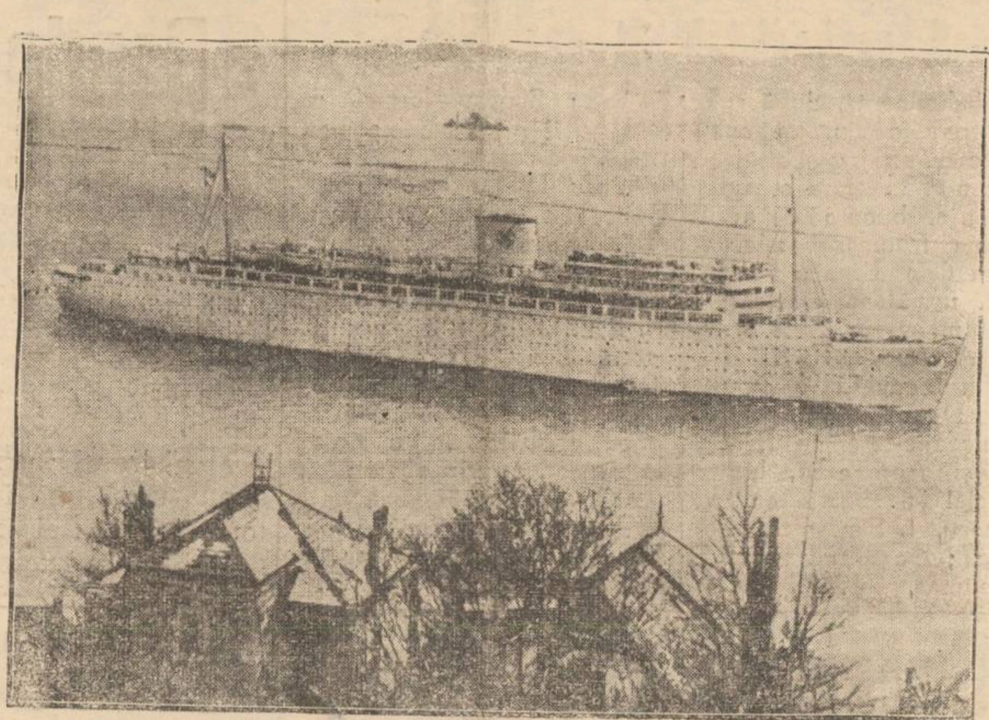

Voluntarii străini părăsesc Spania, îndepărtând astfel, în bună parte, încordarea care se produsese în Mediterana. Italienii s'au îmbarcat pe numeroase vapoare, îndreptându-se spre Neapole și alte porturi din patria lor.
Germanii au fost transportați de marele vapor „Robert Ley" care i-a adus în portul Hamburg unde a avut loc o paradă specială.
In clișeu, marele vapor „Robert Ley".

Ecouri ieșene

Dl. colonel Sava Caracaș a fost numit șeful Statului Major al Corp. 4 armată. E un pas bine-meritat în cariera militară a d-lui colonel Caracaș. Insă această însărcinare, îl răpește ocupațiilor ad-strative, din fruntea jud. Iași.

Regretăm toți ieșenii plecarea „prefectului" Caracaș, care s'a dovedit un excelent administrator, dotat cu spirit de inițiativă și de realizare promptă. Era o plăcere, pentru oricine, să aibă contact cu prefectul Caracaș, om de o rară delicateță, prevenitor și gata oricînd să acorde sprijin în chestiuni drepte.

Mâhnirea că d. col. Caracaș părăsește prefectura jud. Iași, e compensată de perspectiva sigură că distinsul militar ieșan va fi chemat, într'un viitor apropiat, la înalte însărcinări militare, spre cel mai mare folos al țării.

*

Rezultatul alegerilor pentru Senat înseamnă o satisfacție pentru Iași.

Candidații orașului nostru, supuși la aprecierea corpurilor profesionale *din țara întreagă*, au obținut adeziuni formidabile, trecând un frumos examen de popularitate.

Valoarea sufletească și competința profesională a d-lui Iancu Zapa au răzbătut în toate ținuturile țării, cucerind fruntașului ieșan o aprobare generală.

Mare succes a obținut și d. ing. Mircea Bădărău, apreciat pretutindeni prin distincția personală, erudiția în specialitatea economiei agricole și realizările pozitive în înaltele însărcinări ce le-a avut.

Asemenea s'au afirmat, în chip bine meritat, omul de o vie activitate care este d. Vasile Gr. Iamandi, și inimosul ieșan și reputat jurist d. Petre Pogonat.

Valorile ieșene s'au afirmat încăodată pe țara întreagă.

Proectul unui canal
Marea Baltică—Marea Neagră
Situația porturilor Gdynia și Danzig

Cercurile economice poloneze recunosc că dezvoltarea portului Gdynia, cât și a portului Danzig, depinde într'o bună măsură, nu numai de posibilitățile de export ale Poloniei, ci și de acele ale țărilor vecine, în special din Europa Centrală.

Printr'o politică tarifară de dumping, polonejii au reușit să câștige o bună parte din statele Europei Centrale. Astfel numai din fosta Cehoslovacia, fosta Austrie și Ungaria, transitul de mărfuri prin Gdynia și Danzig făcea peste 1 milion tone, în timp ce grupa europeană de sud-est (România, Iugoslavia, Bulgaria) numai 150.000 tone.

In urma schimbărilor politice din Europa Centrală, prin anexarea Austriei la crearea protectoratului asupra Bohemiei și Moraviei, transitul acestor țări a dispărut aproape complect, el făcându-se prin porturile germane.

Cercurile economice poloneze sunt de părere că pierderea suferintă în Europa Centrală poate fi înlocuită printr'o intensificare a transitului de mărfuri provenit din grupa de sud-est a Europei. Realizarea lui depinde însă de construirea canalului Marea Baltică—Marea Neagră. Acest canal ar fi să concureze canalele proectate în Germania și anume: Rin-Mohan-Dunăre și Elba-Oder-Dunăre. In consecință, presa economică poloneză cere o grabnică realizare a acestui canal polonez.

Din toată lumea

Monumentul Unirii

In fața Fundației Ferdinand într'un punct principal din centrul Iașului, se află monumentul care înfățișează chipul venerat al Reginei Maria, simbolizând unirea tuturor românilor.

Insă intemperiile, dealungul anilor, au lăsat urme prea vizibile pe piatra monumentului.

Ar fi cât se poate de potrivit să se refacă aspectul statuei, redându-i o înfățișare convenabilă.

Supunem această propunere atențiunii edililor noștri.

§

Câștigurile vedetelor

In ordinea sumelor, pe care le câștigă,—Danielle Darrieux bate recordul. Apoi vin: Annabella, Greta Garbo, Shirley Temple, Edwige Feuillière, Gaby Morlay, Marlène Dietrich, Elvira Popescu. Asta în Franța și America. Dar câștigul anual cel mai mare, din Franța, îl are d. Perrnot, care realizează 60,000.000 fr. adică atât cât este lista civilă a Regelui Angliei.

§

Lupte... de pești!

In Siam (Indochina) există boi de pești... războinici, care se lasă ușor dresați și dau lupte crâncene între dânșii.

Acest pește luptător este atât de războinic, încât lupta nu-i mai puțin violentă decât aceia dintre renumiții cocoși din coloniile engleze.

Pasiunea siamezilor pentru luptele de pești merge astăzi atât de departe, încât se fac pariuri pe sume enorme. Nu lipsesc nici regulile de luptă, nici arbitri și nici totalizatorii. Chiar guvernul și mai ales ministerul de finanțe se ocupă cu deosebită atenție de aceste lupte, fiindcă de pe urma lor statul... încasează impozite frumoase.

§

Sportive

Marele premiu al sporturilor, care se va decerna, ca de obiceiu, la 8 Iunie, cu prilejul „zilei sporturilor", — este obiectul unei interesante dispute.

Se pare că doi sportivi sunt, cu deosebire, competitorii cei mai autorizați: Toma Aurel și tenismanul Constantin Tănăsescu, ale cărui succese peste hotare sunt încă proaspete în amintirea oficialităților.

Acestora doi li se va adăuga un al treilea competitor: Lucian Popescu, cunoscutul boxeur campion la categoria „pană".

Cetiți în Pag. 4-a Ultima Oră

Cea dintâi reprezentanță parlamentară
desemnată de adevărata voință obștească

S'au efectuat alegerile generale.

In liniște, în ordine, fără isbucniri de patimi care să dea loc la răfueli ocazionale,—s'au întâlnit la urne cetățeni din toate categoriile profesionale, străini cu totul de orice preocupare de interes personal sau de clică, stăpâniți numai de conștiința răspunderii lor politice.

Prezentarea personală a fiecărui candidat cu activitatea sa în serviciul intereselor obștești, pe temeiul căreia s'a socotit îndreptățit să solicite mandat de încredere din partea corpului electoral, s'a făcut cu toată decența,—ca într'un regim de moravuri politice civilizate.

N'a fost loc pentru licitație demagogică. N'au fost prieteni de susținut; n'au fost adversari de ponegrit.

Cele dintâi alegeri parlamentare în noul regim constituțional, s'au făcut sub semnul solidarității naționale. Candidații din toate circumscripțiile electorale ale țării s'au găsit încadrați într'o disciplină unică au fost insuflețiți de o simțire comună și se devotau aceluiași scop, de a servi, fiecare după puterile sale, în cadrul competenței sale, cu tragere de inimă și totală dezinteresare, pentru sine și Patrie.

Alegătorii au avut sarcina mult mai ușurată.

N'au votat sub presiunea nici-unei obligații.

S'au călăuzit exclusiv de preocuparea de a-și cântări bine votul, ca dintre candidații demni de încrederea obștească, să isbutească cei mai buni.

Dar calitatea esențială a acestor operațiuni electorale a fost corectitudinea. Rezultatele înfățișează cu fidelitate voința corpului electoral. Nici un candidat nu a adunat voturi la întâmplare.

Nu s'a făcut ceeace se chema sub vechiul regim electoral: umplutură, fals și fraudă.

Este pentru prima dată în istoria vieții noastre politice, că magistrații președinți ai secțiunilor de votare, nu au avut de suferit asalturi organizate, care izbuteau de multe ori să răstoarne rezultate reale.

Magistratul și-a îndeplinit în perfectă siguranță oficiul său de încredere. Alegătorul nu a mai cunoscut ce este corupția.

Candidatul ales culege laurii izbânzii pe temeiul exclusiv al meritelor sale recunoscute.

Țara, în sfârșit, sfâșiată atât amar de vreme de luptele politice care nu mai aveau nici o înfrânare, își are astăzi o adevărată reprezentanță parlamentară a voinței obștești.

In ziua când se cunoaște compunerea celei dintâi adunări legislative a Romîniei Noua, rezultată din operațiuni electorale reale, gândul recunoscător al întregei mulțimi se îndreaptă către M. S. Regele, Ctitorul așezământului constituțional de Stat.

Activitatea medicală la Tg.-Frumos
Opera d-lor Dr. Al. Vulpe și Dr. C. Gheorghiu

„Omul sfințește locul"....

Așa sună o zicătoare și așa este. Lucru acesta-l știm nu numai din citite, ci chiar din văzute; îl dovedește realitatea.

Ca pildă întru aceasta, avem pe cei doi doctori, veniți de curând la Tg.-Frumos: unul e d. dr. Alex. Vulpe medicul spitalului „Dimitrie Borș", pendinte de Epitropia Casei Sf. Spiridon; și altul e medicul primar al comunei Tg.-Frumos, Dr. C. Gheorghiu.

Amândoi, deși tineri, dar sunt cu fond științific în ei, cu destulă experiență, dobândită la clinică ori în mediul sătesc, dibaci în a mâinii bisturiul și mai ales cu suflete alese, devotați în a alina suferințele celor ce vin cu duiumul la consultații. Sunt așa de îndrăgostiți de meseria lor și au așa de multă bunăvoință de a servi lumea necăjită și amărâtă, încât uneori țin consultațiile până la 2 jum,—3 după amiază, când istoviți de muncă pleacă și ei pe la casele lor, ca să mănânce.

Dar cu toate că-s copleșiți de serviciul lor pentru bolnavii ce-i au la consultație și tratament, totuși mai găsesc timp destul și pentru gospodărie, care și ea e necesară la un spital ori infirmerie.

Dl. Dr. Vulpe și-a pus în gând chiar din primele zile în cari a luat în primire spitalul, să facă împrejmuirea, care era rea sau nu există de loc și a făcut-o. A intervenit la Epitropia Casei Sf. Spiridon și i s'a aprobat să repare spitalul, care lăsa mult de dorit, reparație care a și început. Și-a mai pus în gând să facă canalizare pentru apă, baie, și a început să se facă și aceasta. Și câte altele nu s'o fi gândind să facă în avântul și dragostea lui pentru meseria doftoricească.

Imi aduc aminte cu drag, cu câtă înflăcărare discutau ei într'una din zile la mine acasă, frământându-și mintea —dimpreună cu subsemnatul spre a găsi mijloacele prin cari s'ar putea aduce în localitatea aceasta lumină electrică de cari și ei și noi cetățenii avem nevoie,—știut fiind—că cu lămpile ce le avem și cari se mută din loc în loc,—după sentimente și resentimente, ca și felinarul politic din Mizil—stăm mai mult în întunerec.

Dl. dr. C. Gheorghiu de asemenea, din primele zile, a făcut intervenții la minister pentru obținerea diferitelor instrumente și medicamente și le-a obținut.

A luptat pentru înființarea cantinei școlare și împreună cu noi toți a înființat-o și a funcționat. A făcut plantație de pomi roditori, obținuți de la Camera de agricultură, în grădina infirmeriei. Ș-a pus în gând să facă împreună cu noi, fântâni model, cu troițe și va reuși desigur. Se îngrijește de curățenia orașului, etc.

E drept, că au avut norocul să vină în localitate într'o vreme când grija de sănătate a poporului e mai mare decât altădată. E drept, că au avut norocul să fie înțeleși și ajutorați: cel dintâi, de către actualii conducători ai Epitropiei Casei St. Spiridon—de care depinde spitalul, precum și biserica la care servesc; și cei de al doilea, de ministerul sănătății. Dar nu e mai puțin adevărat că și inițiativa și râvna lor pentru instituțiile ce le conduc, îs mari și frumoase și vrednice de toată lauda.

Eu ca preot și cetățean al orașului de peste un sfert de secol, mă bucur de activitatea lor pentru binele obștesc și de concursul ce li se dă

(Continuare în pagina 2-a)

Scrisori din Paris

Varietăți
Tragedia miliardarului american Fred Snite

Printre călătorii de celebritate mondială, ce luaseră loc pe marele transatlantic „Normandie" care se întorcea din America, alături de Charles Boyer și soția acestuia Pat Paterson, Richard Tauber, Norma Scherer, și alții, un pasager pe care nimeni nu-l vedea, și a cărui dureroasă faimă a făcut de mult obiectul a lungi discuții medicale, *Fred Snite*, număra în cabina lui de lux, zilele și apoi ceasurile ce-l despărțeau de Franța, unde îndeplinește un sfânt pelerinaj la Lourdes.

Lourdes, iată lăcașul ce va pune capăt suferințelor grozave ce le îndură de mai mult de patru ani. Cine nu-și amintește de acest tânăr american, fiul unui miliardar de dincolo de Ocean, care în urma unui accident de aviație, rămăsese mort pe loc. Inima încetase de a bate, corpul era paralizat în întregime, capul rămase neatins.

Milioanele au operat primul miracol,—acel de a-l readuce în viață prin introducerea corpului într'o cutie metalică ce formează o respirație artificială. Principiul e bazat pe vidul ce se produce în mod automatic în ritmul respirației, silind plămânii la o gimnastică cu totul analoagă respirației. Nenorocitul aviator, supranumit „omul cu plămânii de oțel", trăește în acest sicriu metalic, acționat de numeroase baterii electrice, ceia ce necesită prezența constantă a unui adevărat regiment de electricieni specialiști. Medicina nu a reușit până acum altă minunne decât acea de a-l menține în viață.

Puterea credinței și apele miraculoase vor produce oare a doua minune, acea a vindecării?

Marele bolnav a traversat Oceanul grație a mii de precauțiuni a personalului numeros ce-l are în jur, și care se compune—în afară de cei 6 electricieni,—6 infirmire, 4 medici, 5 servitori, trei șoferi.

Pentru el, a fost construit un camion cu remorcă, ai căror pereți sunt de sticlă, pentru ai permite să privească peisagiul.

Odată ajuns la Lourdes, camionul a fost instalat alături de grota miraculoasă, de unde Fred absoarbe în fiecare dimineață cele trei pahare de apă rituale, în timp ce preoții rostesc rugăciuni.

Ceilalți bolnavi, veniți și ei de departe în cărucioare sau pe targă, privesc spre infirmul miliardar, mai bolnav ca ei toți. Jurnaliștilor și cineaștilor care se îmbulzeau în jurul camionului, le-a fost interzis de a-l filma sau a lua fotografii.

Fred Snite privește în jurul lui, cu ochii plini de dezolare, pe cei ce umblu, respiră, râd; pe cei ce trăesc.

Piscina în care bolnavii își scaldă suferințele, nu-i poate fi accesibilă nenorocitului Fred. Trei cercetași, din care unul, fiul unui actual ministru, s'au oferit să ia baia legendară, parcurgând piscina sub grota unde apa atinge de abia 2 grade. Acest sacrificiu, va putea el oare să producă miracolul ce-l așteaptă, plin de încredere, omul cu plămânii de oțel?

Peripețiile manuscrisului operei „MIGNON"

„Mignon", creația genialului Goethe, pentru care Ambroise Thomas scrisese o delicioasă partitură, își continuă seria dureroaselor ei peregri-

(Continuarea în pagina 2-a)

TYP
Purgativ Laxativ

TEMPO 7 MAGAZIN

O lovitură în publicitatea românească

3 LEI — Cea mai complectă revistă săptămânală.

Apare în fiecare săptămână.

32 - 36 - 40 pagini.

DOAMNA DOCTOR
PARHON C. ŞTEFANESCU
Medicprimar al Spit. Socola
Consultă pentru
Boale nervoase şi ale glandelor cu secreţiuni interne
METABOLISM BAZAL
Cons. 2—4 p. m.
Str. Tăutu 2 Tel. 2269

Slănic - Moldova
Vila Léonie Dr. Lupu
Confort ultra - modern.
Pentru luna Iunie camere de la 80—150 lei.
Telefon 22

Dr. Gancevici
consultă
BOLI DE PIEPT
Str. Lăpuşneanu 19
Luni, Mercuri şi Vineri
între orele 1—4 p. m.

Azi la Phoenix
Două filme care vor place ieşenilor
De-aşi fi rege
cu Ronald Colman
-- şi --
Luna de miere
cu Francisca Gaal

Dr. Stere Ştefăniu
Medic de Spital şi al Casei Asig. Sociale
Boli şi operaţiuni de nas, gât şi urechi
S'A MUTAT
în Str. A. D. XENOPOL 1
(Casele Farm. Adace), Piaţa Sft. Spiridon etaj I
Cons. 3—5 d. a.
Telefon 1102

DOCTOR
I. Bernáth
Specializat la Viena în
Boli interne
BOLI de COPII şi SUGARI
Tratament şi diagnostic cu raze electrice
RAZE ULTRA - VIOLETE
Raze Farad şi Galwan
Iaşi Şos. Arcu 2
lângă Farmacia Irofto
Cons. 9-10 dim. şi 3-6. p. m.

Dr. M. Avram
Medic de Spital
Consult. 3—7 p. m.
str. I. C. Brătianu 120
Consultă şi operează
Boli Chirurgicale, Boli de femei, Mamos

DOCTOR
D. Goldstein
BOLI INTERNE
BOLI DE FEMEI
Str. Ştefan No. 110
(carterul Tatarăşi)
Cons. 9—11 şi 3—7 p. m.

Doctor
GR. A. DIMITRIU
Asistent Universitar
Boli de piele, sifilis, venerice
Tratamente medicale prin Raze ultra-scurte Diathermie
Consult: 2-4, 6 8 p. m.
Str. Păcurari No. 5
(Deasupra Farmaciei Căpăţână)

Vând avantajos
teren 700 m. p. în staţiunea climaterică Bugaz (Cetatea-Albă) In plin centru, vis-a-vis de grădina publică. 20 m. de plajă, 100 m. de gară. *Minunat p. Sanatoriu, dispensar, hotel restaurant, vilă etc.*
Adresa : Av. C. Gheorghiu, Ralet 2

Dr. R. DAMSKER
Medic de Spital
BOLI INTERNE
plămâni, inimă, rinichi
Str. Ghica Vodă No. 32

Doctor
Aurel Mihailescu
Medic al Spit. Sf. Spiridon şi Casa Asigurărilor Sociale
BOLI DE RINICHI GENITO-URINARE
Exploraţiuni şi tratamente prin cistoscopie, uretroscopie, curenţi de înaltă frecvenţă
Cons. 7—9 seara
Str. Lascar Catargiu 74
(lângă Piaţa Sf. Spiridon)

Doctor
Solomon Manole
Medic de Spital
BOLI DE FEMEI
MAMOŞ, CHIRURGIE
Cons. 2½—7 p. m.
Str. Mărzescu No. 7
Telefon 2230

Azi la Sidoli
Război şi pace
O realizare cu scene din viaţa războiului mondial
Al doilea film
Spaima deşertului
Jurnalul „Paramount"

De vânzare
casă gospodărească, solidă, 4 odăi, bucătărie, cămări, pivniţă, apă, lumină electrică etc.
Poziţie centrală lângă tramvai şi Hală. Preţ foarte avantajos. A se adresa la ziar.

WAGONS-LITS // COOK
Agenţia Iaşi, Piaţa Unirii 1
şi-a mutat birourile în Str. Lăpuşneanu 47, cu începere de la 10 Mai 1939.

DOCTOR
ALEXANDRU LAMBESCU
Adm. Agregat Universitar
MEDIC PRIMAR
Chirurgie generală şi Tuberculoză osoasă
Consultă şi operează în
Sanatoriul Mangalia

Amatori fotografi
Developaţi, copiaţi, măriţi la
Fotograful Z. WEISS
Piaţa Unirii
Găsiţi Rollfilme, Pakfilme, Plăci Agfa, Kodac etc. cu preţurile fabricei. — Se copiază, se măreşte şi se developează gratuit la Studio Fotografic
Weiss **PIAŢA UNIRII**

Ca să fii voinic şi tare
N'ai nevoe nici de mare, nici de munte
Căci Vinul Dr. Beceanu
E întăritor de frunte.
Depozit: Farmacia Dr. Beceanu
Piaţa Halei Iaşi

Săptămâna străjerească

Zi închinată naturii
Sîmbătă 3 Iunie

Desdedimineaţă, după ridicarea pavilionului naţional, stolurile de străjeri şi străjere au pornit în afara oraşului pentru a se bucura de aerul şi lumina frumoasei zile. In pădurea dela Breazu am remarcat următoarele stoluri: Liceul industrial de fete cu d-nele A. Andriescu, Crăciun şi Barbu; Liceul Oltea Doamna cu D-na Diaca, Liceul Kogălniceanu-fete cu D-nele Tăutu şi Andreescu, Liceul Comercial de băieţi cu V. Toderaşcu, I. Simionică şi P. Petrescu; Liceul industrial cu A. Golimas, Iordăchescu şi Şerban; Şcoala Normală cu d. Holban şi Cremene; Gimnaziul Mălinescu cu dl. Tincu, şi Liceul Militar cu d. Colonel Urziceanu „Maior Ionescu şi prof. Mătrescu.

La Ciric a fost Liceul de băieţi M. Kogălniceanu cu d-l M. Savrat. Alte stoluri au plecat spre Galata, Cetăţuia, Repedea.

Copii au fost lăsaţi să se joace în libertate, au cântat, au dansat, au cules flori pe care le-au oferit comandanţilor şi comandantelor.

A fost o adevărată zi de voioşie. G. S. G.

Cu începere de Sâmbătă 3 Iunie 1939
STRANDUL IAŞILOR
a pus la dispoziţia vizitatorilor săi:

ZIUA de la orele 7 dimineaţa
Canotaj
Tenis
Muzică
Intrarea generală lei 10

Deschiderea basinului de innot cu plaja şi duşuri, se va anunţa u'terior.

SEARA dela orele 20
PARCUL DISTRACTIV:
Popicărie două terenuri
Canotaj
2 Bufete
2 Orchestre
Muzică Militară
Intrarea generală lei 7,

Ştiri Judiciare

Banda Pălânceanu la instrucţie
Stancu şi Roşca tăgăduesc faptele ce li se pun în sarcină

D. jude instructor Gheţu, a început cercetările în jurul excrocheriei săvârşite de banda Pălânceanu & Comp.

Magistratul instructor a supus unui lung interogatoriu pe cei trei excroci.

Doi dintre excroci, Neculai Stancu şi Gh. Roşca, au încercat să tăgăduiască vr'un amestec în această afacere, dând vina numai pe Ion Pălânceanu.

Nec. Stancu, la care s'a găsit cea mai importantă sumă de bani, a arătat că singurul lui amestec în această afacere, ar fi că a primit în păstrare dela Ioan Pălânceanu diferite sumi de bani, fără a cunoaşte provenienţa lor.

Din cercetările făcute de poliţie, s'a stabilit însă că principalul autor al acestei excrocherii este N. Stancu.

In faţa magistratului instructor, Nec. Stancu a negat toate declaraţiile făcute la poliţie.

Deasemenea a negat orice amestec, Gh. Roşca, acel care a falsificat fractele c.f.r., arătând că declaraţiile la poliţie i-ar fi fost luate sub presiune, şi că nu are nici o cunoştinţă de excrocheriile săvârşite de Ioan Pălânceanu.

Singurul care a recunoscut în parte acuzaţiile aduse este Ioan Pălânceanu, care însă persistă în a da viua pe acel misterios comerciant Grinberg din Bălţi care cu toate cercetările făcute, nu a putut fi găsit.

Magistratul instructor a emis mandate de arestare contra celor trei excroci, Sâmbătă mandatele au venit spre confirmare în faţa tribunalului secţia II, în complectul d-lor Ciolac şi Zmeu, iar procuror d. E. Coroi.

După o scurtă deliberare, tribunalul a confirmat mandatele.

„Crima de la No. 131"
Sau cum, un fapt poate deveni senzaţional

Ca în romanele de senzaţie, un telefon anunţă săvârşirea unei crime grozave în str. Păcurari 131.

Deplasarea acolo ne arată că nu e strada, ci Şoseaua.

Şoseaua e lungă, printre case modeste şi grupuri gălăgioase de copii.

Tocmai lângă barieră, o magherniţă înfrată în pământ poartă No. 131.

In faţă, oamenii stau liniştiţi şi se uită la trecători.

In curtea plină de bălării se joacă o puzderie de ploduri golaşe, la un loc cu câţei şi un purcel.

Odăile la rând desvăluesc locuinţe de mizerii ale unor oameni în luptă grea cu viaţa.

In prima, totul e răvăşit.

Un copilaş doarme între boarfe, străjuit de muşte şi de o fetiţă vioae.

A murit de bătrâneţe

O vecină binevoitoare explică întâmplare.

Un anume Darie, s'a certat mai de mult cu chiriaşul său, de meserie tăetor de lemne, şi iniuriat i-a dat câteva palme.

Bătrânul Ilie Toader s'a îmbolnăvit de-atunci şi se plânge a căel doare capul.

Eri i-a venit rău şi astănoapte a murit.

Asta-i tot.

— Eu cred că a murit de bătrâneţe moşneagul, termină femeia.

— Mai ales că era amărât, că'i fugise femeia. Tot spunea proprietarului să i-o aducă înapoi. De-aceia a luat bătae —ne lămureşte alta.

In odaia tăetorului de lemne printre scândurile unui pat tehui şi cucuta care creşte în prag, a rămas un copilaş speriat,—fiul mortului.

Indiferent la cele întâmplate, plodul aleargă în colbul ogrăzii, la turcă.

Tot din bătae i se trage

Un alt vecin crede că moşul deşi avea 70 ani, n'ar fi murit dacă nu lua bătae.

— Acu două nopţi am auzit noi cum îl bătea Darie, cu cumnatu-său. Tot din bătae i s'a tras moartea.

Autopsia va dovedi, completează poliţia.

In adevăr, autopsia singură poate face lumină în această afacere.

Şi astfel s'a lămurit cazul de la No. 131. AL.

70 milioane lei
pentru terminarea Spitalului dela Copou

La casa locală a Asigurărilor Sociale a sosit înştiinţarea din partea casei centrale din Bucureşti, că s'a încheiat contractul cu antrepriza Bezzroei-Galaţi, în vederea lucrărilor de finisaj ce urmează a se executa la spitalul de la Copou, lucrări cari vor începe în cursul acestei luni.

Deasemenea s'a adus la cunoştinţă că s'au ţinut licitaţii şi s'au adjudecat asupra antreprizei Nicolau-Kurz lucrările de instalaţiuni pentru calorifere, hidrofere, crematorii, etc., care vor începe tot în cursul lunei Iunie crt.

Ambele lucrări se ridică la aproape 70 milioane lei şi vor fi executate cu meseriaşi localnici, venind dela Bucureşti numai specialişti în branşă.

Dacă timpul va permite, se speră ca noul spital dela Copou să fie gata în toamnă, când se va deschide în cadrul unei mari solemnităţi.

REP.

x Doamnele ce sunt repartizate la Cantina Crucei Roşii, sunt rugate a veni la Parcul Sportiv în zilele până la 8 Iunie ora 7 dimineaţa, la cantina ce este instalată pe teren.

Activitatea medicală la Tg.-Frumos

(Continuare din pagina 1-a)

de cei în drept şi nădăjduesc că actualii conducători ai Epitropiei Casei Sf. Spiridon vor avea grijă şi de biserica la care servise, care are mare nevoie de reparaţie —mai ales că ea se află în preajma împlinirea a 400 ani dela zidirea ei de către voevodul Moldovei—Petru Rareş —şi se vor sili ca din fondurile afectate în buget pentru acest scop şi cu acelea ce se vor mai putea aduna din localitate, să se poată repara chiar anul acesta biserica.

Vom avea atunci în localitate două locaşuri în stare bună şi frumoasă; unul pentru însănătoşirea trupului şi altul pentru cea a sufletului.

Econ. N. DĂRÂNGA
Tg. Frumos

INŞTIINŢARE

Gruparea 2-a Apărare Contra Aeronavelor pune în vedere oamenilor ce-i aparţin şi sunt cu domiciliul în Oraşul Iaşi, să se prezinte la sediul grupărei, până la 5 Iunie a.c. pentru a li se înmâna diferite ordine.

Cei ce nu se vor prezenta vor suferi rigorile C. J. M. art. 570.

Comandantul Grupărei a 2-a A. C. A.
Colonel *Dumitru Nicolau*
Şeful Biur. Mobilizărei
Maior *Gh. Răţescu*

x Serviciul Social al judeţului şi oraşului Iaşi, Căminul Cultural-Judeţean *„Unirea"*, al Fundaţiei Culturale Regale „Principele Carol", îşi are sediul în str. Ştefan cel Mare No. 13 etaj.

Se aduce la cunoştinţa celor interesaţi că, orele de serviciu sunt: 8-12 şi 16 19 în zilele de lucru.

Informaţiuni

x Dl. prim-ajutor de primar av. Mihai Borcea, a plecat Sâmbătă la Bucureşti. D-sa a fost delegat din partea Municipiului de a lua cuvântul la comemorarea lui Vasile Conta, solemnitate ce va avea loc la Ateneul Român, organizată de Cercul ieşenilor din Bucureşti.

x D-şoarele Elena Vornicescu şi Marie Vanietatos au fost numite impiegate la Administraţia de Constatare Iaşi.

x Se aduce la cunoştinţă că licitaţia pentru carne necesară Grupărei A. c. A. şi Flotilei Aviaţie ce urma să se ţină pe ziua de 5 Iunie, se amână pentru ziua de *12 Iunie 1939* la aceiaşi oră.

x **Dr. M. Segall** *Medic de spital, consultă zilnic boli de nas, gât şi urechi, în str. Cuza Vodă 83. Telefon 1767.*

x **D. Doctor Sebastian Pineles** asistent universitar, înapoindu-se în localitate îşi reia ocupaţiunile în boli de copii, Röntgen diagnostic şi Röntgentherapie profundă şi superficială, în cabinetul d-sale din strada Cuza Vodă 20.

x La o masă copioasă nu trebue să lipsească „Borvizul de Borsec".

x DOCTOR H. SIRCHIS medic dentist, întorcându-se în localitate a reînceput consultaţiile la cabinetul d-sale dentar din str. Cuza Vodă 17 vis-à-vis de Turnul Golia.

Crema de lăcrămioare curăţă, albeşte şi catifelează faţa.
Dep. Farmacia Dr. Beceanu Piaţa Halei

Excursiile „Meşeceului"

Secţia turistică a „Meşeceului", organizează următoarele excursii:

BANAT 1—30 Iulie (30 zile), pe drumul:
Iaşi—Buc.—Baziaş—Timişoara—Lupeni—Sibiu-O. Mai Braşov—Sinaia—Ploeşti - Iaşi.

BANAT 16—30 Iulie (15 zile), pe drumul:
Iaşi—Buc.—Baziaş—Timişoara—Deni—Braşov—Sinaia Iaşi.

TRANSILVANIA 1—30 August (30 zile), pe drumul:
Iaşi—M. Ciuc—Braşov—Tg. Mureş—Cluj—Oradea—Sătmar—Ilva Mică—V. Dornii—Câmpulung—Iaşi.

TRANSILVANIA 16—30 August (15 zile), pe drumul:
Iaşi—M. Ciuc—Braşov—Tg. Mureş—Cluj—Oradea—Sătmar—Ilva Mică—Cernăuţi-Putna-Iaşi.

DOBROGEA 1—10 Septembrie (10 zile), pe drumul:
Iaşi—Galaţi — Bazargic — Balcic—Constanţa—Vâlcov — Iaşi.

Excursioniştii vor vizita tot ce e demn de văzut în jurul acestor itinerare.

Participările la I-a, II-a, III-a, sau a IV-a excursie sunt: Particularii 2500 lei, studenţii şi elevii 2000. La a V-a excursie particularii 2000 lei, studenţii şi elevii 1500. Grupele învăţătoreşti judeţene, cel puţin 31, pot participa cu 1 | 2 cotă, achitând restul ulterior în 3 rate lunare.

Pentru amatorii de confort şi masă aleasă sunt şi clase superioare. Informaţii detailate la revista Meşeceul.

Inscrierile se fac la filialele judeţene ale Meşeceului, iar la Iaşi, str. Lăpuşneanu 8, orele 12—13.

Varietăţi

(Continuarea din pagina 1-a)

naţiuni. Iat-o acum în mâinele justiţiei.

Manuscrisul acestei partituri, ce reprezintă o nostimă valoare, fusese dăruit de autor nepotului şi fiului lui adoptiv René Ambroise Thomas. Or acesta, plecând în provincie pentru a asista la serbarea celor o sută de ani de la naşterea soacrei lui (în Franţa cazurile centenarelor sunt destul de frequente), prelungi vizita, aşa încât lăsă să treacă data la care de obiceiu îşi plăteşte chiria pentru apartamentul ce-l ocupă la Paris.

Dar dacă René Ambroise Tomas neglija să îndeplinească această mică formalitate, nu tot astfel gândia proprietarul care începu prin a pune în loc sigur, unicul obiect de valoare ce exista în apartament, adica tocmai manuscrisul în chestiune. Şi unde oare a născocit proprietarul să-l ascundă? In pivniţa a cărei uşă o închise cu două lăcăţi.

Iat-o dară pe simpatica eroină a lui Goethe în tovărăşia şoarecilor şi a gusganilor, şi... sub tutela unui administrator-sechestru, ce fu numit de tribunal pentru a veghia asupra ei. Bruna eroină ar fi putut fi lesne liberată, dacă René Thomas şi-ar fi plătit chiria; dar seria peripeţiilor ei nu era încă terminată. Intr'adevăr, un bun prieten sări în ajutorul captivei şi, avansând suma necesară, speră să smulgă ghiarelor justiţiei, preţiosul manuscris.

Aşa s'ar fi petrecut lucrurile, dacă la momentul oportun nu ar fi răsărit ca împins de diavol, un nou creditor. Această nouă datorie contractată imediat după război, îşi are o origina curioasă.

René ambroise Thomas, un fel de Don Quichotte modern nu găseşte interes existenţei, decât când prezintă aventuri extraordinare.

Astfel, hotărî să descopere tezaurul unui Cargo „Djibuti" ce fusese torpilat de Germani în timpul războiului în regiunea Madagascarului.

Ranfluarea, e o operaţie foarte costisitore, care ar fi putut desigur consolida în mod serios finanţele simpaticului aventurier, dacă bine înţeles, ar fi reuşit.

Tentativa însă a eşuat, iar René Thomas se întoarse la Paris, seduit de frumoasele iluzii ce şi le crease; şi lucru mai grav, de suma importantă de 1.200.000 de franci ce-i imprumutase dela o bancă olandeză, şi care au fost înghiţiţi de valorile ce acoperă cadavrul lui „Djibuti".

Banca avea un gaj asupra manuscrisului şi se grăbi să-l realizeze în clipa când află că existau şi alţi creditori ale căror priviri cupide se îndreptau asupra lui „Mignon". Aceasta reintră din nou în puterea sechestrului, până ce chestiunea epavei lui „Djibuti va fi soluţionată.

ALEB.

Paris, lunie, 1939.

Trei înălţătoare solemnităţi străjereşti au avut loc eri în localitate

Ridicarea pavilionului naţional la Uzina de electricitate. Sărbătorirea mamelor premiate. Serbarea străjerească de la Şcoala primară „Spiru Haret"

Nu numai Uzina de electricitate ci întregul cartier din jurul ei a fost ieri dim neaţă în mare sărbătoare.

Distinşii oaspeţi, în frunte cu dl. Rezident Regal, cari au coborât pe str. Săulescu au avut plăcuta surpriză de a găsi o schimbare la faţă a împrejurimilor Uzinei.

In loc de tarşan pustiu au aflat un frumos parc cu răzoare de gazon şi cu un splendid catart alb, ridicat în mijloc.

Parcul pavoazat în verdeaţă drapele şi inscripţia „Sănătate" îşi aşteptau cu drag oaspeţii acestei zile mari: ziua înălţării pavilionului naţional, pentru străjerii Uzinelor comunale.

Solemnitatea care a urmat a fost înălţătoare şi totodată pilduitoare.

Semnificaţia ei a fost minunat prinsă în cuvinte de dl. Rezident Regal, care a subliniat rolul deosebit al înălţării de pavilion naţional într'un mediu muncitoresc.

La fel a fost relevată de dl. prof. Traian Ionaşcu semnificaţia faptului că în mijlocul ucenicilor străjeri ai Uzinei se afla fiica directorului general, ea însăşi elevă-străjeriţă.

De altfel, scena se va reedita după ameiază, când la şcoala „Spiru Haret" pavilionul va fi înălţat de străjerul Dan Ionaşcu, fiu al d-lui Rezident Regal—dar elev sârguincios al şcoalei şi egal cu toţi colegii săi.

Două frumoase pilde, care nu au nevoe de comentarii.

La solemnitatea de eri s'a văzut ambianţa sufletească de la Uzina de eletricitate ca şi opera constructivă ce se realizează acolo.

Dragostea personalului pentru directorul general—părinte sufletesc al tuturor—a izbucnit spontan, atunci când se pronunţa numele său.

A fost cea mai frumoasă recunoştinţă adusă acestui muncitor neobosit şi de o modestie dusă la exces.

Acum când uriaşul pavilion albe semeţ la înălţimea catartului alb,—alături de mulţumirea conducătorilor Uzinei vine admiraţia tuturor ieşenilor, exprimată eri în discursurile oficiale.

aurel leon

Solemnitatea dela Uzina de electricitate

Inălţarea pavilionului naţional al stolului de străjeri format de ucenicii Uzinelor comunale, a avut loc în prezenţa tuturor oficialităţilor ieşene, a conducătorilor Uzinei, a consiliului de administraţie, comandanţilor şi comandantelor străjere, personalului şi a stolurilor străjereşti.

In faţa catartului gătit în flori, cu portretele M. S. Regelui şi Marelui Voevod Mihai, s'a oficiat un serviciu divin de către preoţii Vasilovschi şi Ţincoca. Răspunsurile au fost date de corul bisericii Talpalari, condus de dl. Remus Ţincoca.

A urmat ceremonialul străjeresc de predare a pavilionului şi apoi înălţarea, în timp ce se intona „Imnul Regal".

Cuvântările rostite

Părintele Vasilovschi luând cuvântul a arătat frumoasa operă desfăşurată la Uzină şi însemnătatea ridicării acestui pavilion în săptămâna închinată bisericei şi familiei.

A vorbit apoi dl. prof. Tiberiu Crudu, comandantul Străjii Ţării din ţinutul Prut, care declară că dacă dl. Teofil Sidorovici ar fi asistat la o astfel de frumoasă festivitate străjerească, ar fi plâns de bucurie.

D-sa relevă educarea ce primesc ucenicii Uzinei şi dă sfaturi tuturor străjerilor.

Comandantul stolului de străjeri ai Uzinei aduce mulţumiri d-lui director general M. Volanschi şi av. Octav Cădere pentru tot concursul dat. Arată că acesta e al doilea stol muncitoresc înfiinţat la Iaşi.

Ia cuvântul apoi dl. ing. Mircea Volanschi, relevând cu mândrie faptul că acest turn metalic de 28 metri a fost lucrat în atelierele Uzinei, cu toată dragostea de ţară şi străjerie.

D-sa arată rolul electricităţii în opera de ridicare a satelor şi viitorul mare al acestei energii.

Incheie cu urări pentru M. S. Regele şi Straja Ţării.

Dl. general Ionescu, primarul oraşului, se asociază la mulţumirile aduse conducătorilor Uzinei şi arată că pilda lor ar trebui urmată şi de alte instituţii.

Educarea ucenicilor

Dl. Rezident Regal Traian Ionaşcu îşi începe astfel cuvântarea:

„Mă simt fericit de a participa la această înălţătoare solemnitate, şi mulţumesc neobosiţilor conducători ai acestei vechi şi trainice societăţi, pentru felul cum a organizat-o, ţinând totodată seamă că ei nu se află la prima lor faptă de bine obştesc".

Dl. Rezident arată apoi că educarea străjerească îi pregăteşte pe ucenici pentru viaţa de breaslă în care vor intra.

„Trebue să recunoaştem că ridicarea Pavilionului Naţional la Uzina Electrică e o faptă mare, puternic pilduitoare şi o dovadă în plus că străjerismul prin educaţia ce o dă tineretului sădeşte în sufletul acestora credinţa în Rege şi solidaritate naţională". In încheere dl. Rezident Regal a exprimat recunoştinţa tuturor faţă de M. S. Regele Carol II, Marele nostru Străjer.

•

A urmat apoi defilarea stolurilor de străjeri.

S'au trimis telegrame M. S. Regelui, d-lui prim ministru Armand Călinescu şi d-lui Teofil Sidorovici.

Sărbătorirea mamelor cu cei mai mulţi copii din ţinutul Prut

In cadrul celei de a patra zi din săptămâna străjeriei, închinată bisericii şi familiei, a avut loc solemnitatea sărbătoririi şi premierii mamelor prolifice din ţinutul Prut. Festivitatea s'a desfăşurat la Liceul Industrial de fete „Reuniunea Femeilor Române", în prezenţa autorităţilor şi comandanţilor străjeri.

Mamele premiate sunt:

Judeţul Iaşi: Profira Frunză (comuna Madârjac); Catinca Peptu (Poeni) Maranda Roşu (Mogoşeşti); Fântânaru Ana (Tg. Nicolina).

Judeţul Vaslui: Maria Andoni (Curseşti), Catinca Caragata (Poeneşti), Catinca Atasiei (Scânteia).

Judeţul Roman; Nica Virginia (Trifeşti), Natalia Cristea (Doljeşti), Zamfira Burdulea (Brătianu).

Jud. Bacău: Catinca Seresteanu (Solonţ), Saveta Pascu (Dărmăneşti), Ileana Diminisiuc Burcuţă (Horgeşti).

Judeţul Neamţ: Domnica Altanasie Hagiu (Hangu), Trandafira Serban (Zăneşti), Ecaterina Crişan (Tg. Neamţ).

Jud. Botoşani: Ana Haidamac (Fântânele), Maria Ionaşcu şi Maria Manaru.

Jud. Bălţi: Tecla Cristea (Pelin), Evdochia Burlac (Rădoaia), Irina Ianovici (Moldoveanca Năvărneşti), mamă a 14 copii.

Jud. Soroca: Ecaterina Dorogan, (Cotigenii Mari), deasemenea mamă a 14 copii, Fevronia Ciohu (Vârtejani) şi Anastasia Burlac (Corejniţa).

•

După ceremonialul obişnuit şi darea devizei străjerelor, a luat cuvântul d. Tiberiu Crudu comandantul Străjerii Ţării din Ţinutul Prut, care a arătat că a fost aleasă această zi pentru sărbătorirea mamei, când în cadrul străjeriei cinstim părinţii şi familia noastră. Straja Ţării n'a pierdut din vedere să se gândească şi la bunele şi cinstite mame, care nu aruncă rodul sacru al sânului lor.

In încheere, d-sa aduce cele mai calde mulţumiri d-lui Rezident Regal, d. prof. Traian Ionaşcu, care în limita posibilităţilor a dat o satisfacţie morală acestor mame exemplare. Şi totodată aminteşte că două dintre mamele premiate au cinstea de a avea copii botezaţi de către M. S. Regele.

In numele Rezidenţiei Regale a Ţinutului Prut a luat cuvântul d. secretar general C. Răşcanu care arată frumuseţea gestului făcut de „Straja ţării", de a răsplăti pe aceste vrednice mame.

In încheere, d. secretar general C. Râşcanu anunţă că în curând echipe de străjeri vor vizita satele din Ţinut spre a îngriji de aproape de nevoile tuturor

Au mai vorbit: d-na Costriş, directoarea Institutului Social al Surorilor de Ocrotire, d-na Maria Huidovici Indrumătoarea Ţinutului Prut, d-na Ana Burada, Comandanta Legiunei de străjeri, după care a urmat un program artistic.

La sfârşitul serbării d-na comandantă Ana Burada a înmânat premiul de 1000 lei, oferit d-nei Costinescu din Iaşi mamă a 14 copii, unei alte mame prolifice şi săracă, Ana Fântânaru din Nicolina, în urma dorinţei d-nei Costinescu, care din motive de boală s'a putut lua parte la această solemnitate, a mulţumit pentru frumoasa distincţie oferită, fiica D-sale, d-na Comârzan.

La ora 1 p. m. a avut loc la Şcoala de Menaj o masă oferită de Ţinutul Prut, mamelor premiate şi delegatelor comandante din Ţinut. Cu acest prilej au toastat: prof. Tiberiu Crudu, av. O. Cădere, pr. Vasiloschi, precum şi câteva din mamele premiate, după care solemnitatea a luat sfârşit.

Ridicarea pavilionului la Şcoala „Spiru Haret"

Ridicarea pavilionului la şcoala primară „Spiru Haret" din localitate a prilejuit o manifestaţie străjerească deosebit de însufleţită şi înălţătoare.

Slujba religioasă a fost oficiată de către preoţii Gh. Niculea şi M. Ionescu. Răspunsurile au fost date de corul şcolii de sub conducerea d-lui prof. Burcovschi.

După sfinţirea drapelului naţional, părintele Gh. Niculea, adresându-se străjerilor prezenţi le-a dat o seamă de sfaturi şi îndemnuri, spre a creşte în spiritul dragostei de ţară şi Rege,

Apoi pr. Niculea predă pavilionul d-lui prof. V. Pamfil, directorul şcolii. Tricolorul românesc este ridicat de străjerul Dan Ionaşcu, fiul d-lu Rezident, în timp ce corul dimpreună cu asistenţa intonează Imnul Regal.

Ia apoi cuvântul d. prof. V. Pamfil, care spune între altele:

„Mărturisesc că simt o adâncă emoţie astăzi, când are loc la şcoala ce conduc, ridicarea pavilionului naţional. Sunt fericit, atât eu cât şi colegii mei, pentrucă munca noastră străjerească de un an de zile şi-a atins ţelul dorit.

Incheind, d. Pamfil aduce mulţumiri d-lui Rezident Regal d-lui primar C. Ionescu, precum şi d-lor ing. Moţet şi Chiril Dragan pentru sprijinul acordat.

D. general C. Ionescu, primarul oraşului, spune că la la această serbare predomină sentimentul mândriei de a fi român, sentimentul de solidaritate şi de colaborare strânsă, pentru înfăptuirea binelui obştesc. Predomină deasemeni, credinţa în Dumnezeu şi spiritul de jertfă supremă pentru apărarea Patriei.

In calitatea de primar, exprimă comitetului şcolar, în frunte cu directorul C. Pamfil, omagiul de recunoştinţă pentru munca lăudabilă desfăşurată. Străjerilor le urează izbândă în toate manifestările lor.

D. prof. Tiberiu Crudu, a vorbit în numele Străjii Ţării, care, aduce laude d-lui Pamfil.

Pentru înzestrarea armatei

O deosebită impresie a produs cuvântarea străjerului Dan Ionaşcu. Acesta, după ce arată însemnătatea zilei, înmânează d-lui Rezident o sumă de bani strânsă din contribuţia străjerilor şi destinată înzestrării armatei.

D. prof. Traian Ionaşcu Rezidentul Regal al Ţinutului Prut, spune că se simte deosebit de emoţionat la această solemnitate străjerească, unde primeşte un preţios dar al micilor străjeri pentru înzestrarea armatei.

Declară că va transmite obolul elevilor d-lui Armand Călinescu, preşedintele consiliului de miniştri, care desigur va fi mândru că are în ţară vlăstare vrednice. Evocă apoi duioase amintiri din vremea când a început să descifreze tainele alfabetului la această şcoală, cu frumoasa tradiţie românească, aduce elogii d-lui Tăzlăoanu, d-nei şi d-lui Roiu, foştii săi dascăli la această şcoală.

Incheind, d. Rezident Regal îşi îndreaptă gândul către M. S. Regele Carol al II-lea, Marele Străjer.

După terminarea cuvântărilor, a urmat un bogat program artistic, executat de elevii şcolii, sub conducerea d-lui director Vasile Pamfil.

Asistenţa a trecut într'o sală de clas, unde s'a servit o gustare. Cu acest prilej, d. Rezident Regal a toastat pentru M. S. Regele Carol II, d. general C. Ionescu pentru d. Rezident Ionaşcu, iar d. prof. Tiberiu Crudu pentru d. Teofil Sidorovici comandantul Străjii Ţării.

SAPTAMANA BLUZELOR de DAME şi a Cămăşilor Bărbăteşti
la mag. FEMINA
s'a prelungit până Sâmbătă 10 Iunie inclusiv
— cu preţuri extrem de reduse —

Bluze de mătase	Lei 148, 168	Cămăşi de mătase scharmeze	Lei 240
„ din Scharmeză	„ 175	Cămăşi de mătase Bemberg	Lei 315, 321
„ Adesgo Milaneză	„ 195, 245	Cămăşi fil d'ecosse	„ 93, 125
„ Iantezie	„ 225	Cămăşi model dejalen	„ 129
„ Fil d'écosse	„ 62, 65, 80	Cămăşi dejalin	„ 185, 219

D. deputat N. Gheorghiadi mulţumeşte alegătorilor

D. Neculai Gheorghlad, exprimă negustorimii din Ţinutul Prut, cele mai călduroase mulţumiri pentru încrederea arătată cu ocazia alegerilor de deputaţi din ziua de 1 Iunie, şi-i asigură de neclintitul său devotament în slujba domnilor comercianţi şi industriaşi.

Coloniile A. C. F.

Asociaţia Creştină a Femeilor Române, organizează la Fundu-Moldovei şi Pojorâta, într'o regiune de munte, în Bucovina, 2 colonii de vară de recreare şi întremare, pentru eleve între 10-18 ani (la Fundu-Moldovei) şi pentru studente sau tinere funcţionare (la Pojorâta).

Durata coloniei e de 6 săptămâni, în 2 serii a câte 3 săptămâni (4-25 Iulie şi 26 Iulie-16 August).

Coloniile funcţionează în localuri spaţioase şi bine amenajate. Alimentaţia este îngrijită şi se servesc 5 mese pe zi.

Colonistele se bucură de o îngrijire atentă şi părintească.

Inscrierile şi orice informaţii se primesc la sediul Asociaţiei, în str. Buzdugan No. 3, în fiecare zi de lucru între orele 6—8 p. m.

REVIZUIREA TRASURILOR

Se aduce la cunoştinţa tuturor proprietarilor de trăsuri de piaţă că, începând dela 1 Iunie a. c. şi până la 15 Iunie a. c. urmează a se prezenta cu vehiculul în faţa comisiunei de reviziuire ce va funcţiona la Chestura de Poliţie, conform publicaţiei date.

Cei ce nu se vor prezenta, vor fi daţi în judecată.

x Cele mai frumoase rochii de sezon le poartă Claudette Collbert în noua viziune a filmului de care se vorbeşte peste tot „A 8-a nevastă a lui Barbă Albă tră" cu Gary Cooper Azi la „Scala".

Inştiinţare

In ziua de 11 Iunie 1939 va avea loc adunarea generală a comitetului şcolar al Scoalei de Gospodărie Rurală Brăteşti jud. Baia, pentru descărcarea gestiunii pe anii 1936—1937—1938.

In cazul când numărul membrilor prezenţi nu va fi suficient se va ţine în ziua de 19 iunie cu orice număr de membrii prezenţi.

Rubrica cinematografică

La „TRIANON" avem ocazia să-l revedem pe Pierre Fresnay în „S. O. S. Tanger", unde are ca parteneră pe Michele Morgan.

Al doilea film este: „Paradisul îndrăgostiţilor" cu Robert Joung, Franck Morgan, May Astor şi Florence Rice.

Complectare: Jurnalul sonor Metro-Golcwin-Mayer.

La „SIDOLI" se prezintă două filme care vor obţine mari succese. E vorba de „Război şi pace", o realizare cu acţiune din timpul războiului mondial şi în care apare Dita Parlo şi John Loder.

Al doilea film este: „Spaima deşertului", o realizare senzaţională cu Gene Autry.

Complectare: Jurnalul sonor Paramount.

•

La „SCALA" reapare celebrul „duo"—Garry Cooper—Claudette Colbert—care în „A 8-a nevastă a lui Barbă Albastră", au nişte creaţii demne de toată lauda.

Al doilea film este: „Scipio Africano, o realizare italiană de mare anvergură.

Complectare: Jurnalul sonor Fox-Movietone.

•

La „PHOENIX" se reprezintă deasemeni două filme alese. Primul film e „De-aşi fi rege" cu Ronald Coman; iar al II-lea e „Luna de miere" cu Franciska Gaal.

x Laboratorul de analize medicale, chimice şi microscopice Dr. Ratianu autorizat de Min. Săn. Publice, execută analize complecte de urină, spute, secreţiuni, etc. precum şi orice analize ce interesează industria, comerţul şi higiena alimentară. Iaşi, Cuza Vodă 83.

Afacerea Glavce-Ungheni se judecă astăzi la Bucureşti

Au fost citaţi 200 martori

Tribunalul correcţional s. VI-a din Bucureşti începe astăzi Luni 5 Iunie, judecarea vestitei afaceri Glavce—panamaua dela Ungheni, opera lui Octav Petrescu, Păscăluţă şi controlorului D. Turtureanu, de pe urma căreia statul a fost pagubit cu 40 de milioane lei.

In acest proces sunt de audiat 200 de martori.

Din Iaşi au fost citaţi ca martori şi informatori d-nii: Vasile Iamandi, Administrator financiar N. D. Popa, Controlorul şef Traian Alexandrescu, N. Fântânaru de la Ad-ţia Financiară şi I. Costovici din Ungheni.

Mai sunt chemate ca informatori diferite persoane din Bălţi şi Chişinău.

Liceul de fete al Prof. Asociaţi
„M. Kogălniceanu"
Str. Căp. Păun No. 8
Examenul de admitere în cl. I-a începe în ziua de 21 Iunie a. c.

Ţineţi minte! De câte ori vă spălaţi obrazul şi mai ales mâinile, trebue să întrebuinţaţi cremă „Candide", pe bază de Lanolină şi Cholesterină.

Tribunalul Jud. Iaşi S. III-a
EXTRAS DE PUBLICAŢIUNE
No. 1671 din 26 Mai 1939

Se publică spre cunoştinţa generală că în ziua de 6 Iulie 1939, ora 13, va avea loc în pretoriul Tribunalului Iaşi secţia III-a vânzarea imobilelor din Iaşi şoseaua Păcurari No. 127 proprietatea debitorului Alexandru Brebu cu domiciliul ales la imobilul urmărit compus din circa 600 m. p. având o casă de zid cu 4 camere şi o cameră mare pentru cârciumă, un subsol servind de beciu, în curte un hambar, un grajd şi o fântână pietruită. Imobilul are instalaţie de lumină electrică. Licitaţia publică va începe dela suma de 97 200 lei. Al doilea imobil situat în Iaşi şoseaua Păcurari No. 129, proprietatea debitorilor Liba Alter Nusen Baer şi Alter Nusem Beer cu domiciliul la imoabilul urmărit compus dintr'un tpren de circa 600 m. p. având o casă construcţie de cărămidă cu 4 camere, o bucătărie, un beciu de cărămidă, avînd instalaţie de lumină electrică. In curte un grajd de vălătuci. Licitaţ a publică va începe de la suma de 189.000 lei.

Urmărirea se face de creditoarea Elena Tulescu din Iaşi str. Sărăriei No. 71.

Portărel, C. Guşă
Dosar No. 259/937
1211/938

x 10.000 figuranţi şi 1000 artişti au lucrat la gigantica realizare „Scipio Africanul" ce rulează azi la „Scala" odată cu comedia superbă „A 8-a nevastă a lui Barbă Albastră" cu Claudette Collbert şi Gary Cooper.

x Pentru comenzi de BORVIZ DE BORSEC, adresaţi-vă reprezentantului societăţii, — Dl. Vasile Mândru, la cinematograful „Sidoli", telefon 2059 şi la biroul de agentură şi comision Mândru, tel. 1516.

Ministerul Justiţiei
Comisiunea pentru constatarea condiţiunilor de naturalizare şi recunoaştere
Dos. Nr. 87/naf/939

Dl. Strul Axelman, domiciliat în comuna Sculeni-Târg Jud. Iaşi, a făcut cerere acestui Minister pentru a i se acorda naţionalitatea română.

Prin cerere petiţionarul arată că este de profesiune comerciant născut în comuna Sculeni Judeţul Iaşi, în anul 1899, de religiune mozaică.

Conform art. 19 din legea privitoare la dobândirea şi pierderea naţionalităţii române, se publică aceasta spre ştiinţa acelora care ar voi să facă întâmpinare, potrivit dispoziţiunilor art. 20 din zisa lege.

DE VÂNZARE imobilul din str. Apedue 23, cu tot confortul, Aproape de Piaţa Halei şi centru, având grădină cu pomi fructiferi şi flori. Condiţiuni favorabile.

UMBRELE bune cu preţuri de 40% mai eftine ca în altă parte cât şi reparaţiuni de tot felul obţineţi LA LEON care s'a mutat în str. I. C. Brătianu 113 lângă farmacia Racovitză.

DE VÂNZARE AUTOMOBIL marca Pontiac 6 cilindri, în stare de funcţiune, cu lei 25.000. A se adresa strada Toma Cozma 46 la d. Mihai Popovici, în zilele de Joi şi şi Duminică.

DE VÂNZARE casă de raport 4 apartamente. Preţ avantajos. A se adresa proprietar în curte. Ghica Vodă Nr. 13.

Se predă cofetărie în centru, complect instalată. A se adresa la ziar.

ULTIMA ORA

Germania anunţă
încheierea a încă două acorduri

Berlin 5.—Postul de radio a difuzat aseară o notă în care se anunţă că Reichul va încheia în curând încă două pacte cu două state baltice.

E vorba de pacte de neagresiune.

Sărbătorirea
d-lui prof. dr. Tănăsescu
cu prilejul alegerei în Senat

Succesul pe care l'a avut în actualele alegeri d. prof. dr. Tănăsescu, Rectorul Universităţii, au determinat pe admiratorii, prietenii şi colaboratorii d-sale să-l sărbătorească ieri printr'un banchet la „Corso".

Sărbătorirea eminentului chirug ieşan s'a făcut din iniţiativa d-lor dr. Scutariu, Barbelian şi Hoffman.

Au participat numeroşi medici ieşeni şi studenţi.

D. dr. Barbelian în cuvinte bine simţite a relevat meritele d-lui prof. Tănăsescu arătând că succesul de care s'a bucurat în aceste alegeri prezintă o izbândă şi o afirmare viguroasă a meritelor d-sale.

Urează noului senator viaţă îndelungată pentru a fi de folos societăţii şi instituţiei universitare.

Asistenţa a făcut o îndelungă manifestaţie de simpatie pentru d. prof. Tănăsescu.

La urmă a cuvântat d. prof. prof. dr. Tănăsescu care a mulţumit pentru cuvintele şi manifestarea de dragoste ce i s'a arătat din partea ieşenilor.

O şedinţă însemnată
a consiliului Facultăţii de Medicină

Sâmbătă seară s'a ţinut la facultatea de Medicină un important consiliu profesoral, sub preşidenţia d-lui decan Gr. T. Popa.

Noul titular al clinicei infantile

Prima chestiune luată în discuţie, a fost desemnarea unui titular la catedra clinicei infantile, rămasă vacantă prin pensionarea d-lui prof. dr. Gracovsky.

Prin vot unanim, a fost chemat la catedra clinicei infantile d. prof. dr. Ion Nicolau, titularul catedrei de Patologie generală.

Numirea d-lui prof. dr. Nicolau a fost însoţită de un raport strălucit, semnat de d-nii: prof. dr. Ganea-Bucureşti, prof. dr. Popovici-Cluj şi prof. dr. Enescu-Iaşi, în care se arată personalitatea profesorului Nicolau în domeniul pediatriei.

Consiliul a delegat tot pe d. prof. dr. Ion Nicolau, cu suplinirea catedrei de patologie generală, până la numirea unui titular.

O catedră de oto-rino-laringologie

S'a trecut apoi la memoriul prezentat de unii domni profesori, cari au cerut transformarea conferinţei de oto-rino-laringologie în catedră, arătându-se necesitatea acestui studiu în medicină, şi existenţa catedrei pe lângă celelalte facultăţi de medicină din ţară.

Consiliul a aprobat crearea catedrei de otorinolaringologie şi desemnând ca titular al catedrei pe d. agregat dr. Dimitriu-Borca.

Se vor face intervenţii la Ministerul Educaţiei Naţionale în acest sens.

O cerere a studenţilor

Consiliul a dezbătut apoi memoriul prezentat de d. drand Sorin Muşat, în calitate de preşedinte. în numele „Societăţei Studenţilor Români în Medicină" prin care se solicită sprijinul Consiliului profesoral şi al Facultăţei n a se interveni pe lângă Ministerul Apărării Naţionale să se reducă şi să se facă păsuiri în achitarea taxelor de amânare pentru studiu a studenţilor medicinişti, stagiu atât de util ţărei şi elementului moral.

Consiliul a găsit justă cererea studenţilor, decizându-se ca memoriul prezentat să fie susţinut la centru.

*

Consiliul a făcut următoarele numiri în comisiunea de propuneri de pe lângă Ministerul Sănătăţii: Prof. dr Petruş Niculescu, medicină internă, prof. dr. Em. Radu radiologie, prof. dr. Cosăcescu stomatologie, d-na prof. dr. Puşcariu oftalmologie, d. prof. dr. Ion Bălteanu, tuberculoză şi boli contagioase, Troteanu, cardiologie, prof. dr. Nicolau puericultură şi prof. dr. Ballif medicină internă.

BRUTUS

AZI LA SCALA

Un program excepţional — Două filme colosale

Claudette Colbert

Gary Cooper

în cea mai modernă comedie modernă

A 8-a nevastă

— a lui —

Barbă Albastră

Humor şi lux extraordinar

Al doilea film — O realizare gigantică

SCIPIO AFRICANUL

Un film pasionant, cu frumoasa ISA MIRANDA

Jurnalul „Paramount" încheie programul

Preţuri reduse de vară

14, 10 şi 5 lei

Azi în Camera Comunelor
Se va discuta răspunsul sovietic

Londra 5. — Răspunsul Rusiei la nota engleză n'a produs o impresie rea în cercurile politice.

In şedinţa de astăzi şi mâine a Camerei Comunelor se va discuta şi acest răspuns, pe marginea căruia va face declaraţii dl. Chamberlain.

Intre altele, dl. Chamberlain va răspunde la o interpelare a d-lui Eden, care va întreba dacă n'ar fi oportun ca un membru al guvernului să plece la Moscova.

Se anunţă şi alte interpelări în această chestiune.

Mareşalul Voroşilov nu mai vine în Anglia

De la Moscova s'a primit o notă din partea mareşalului Voroşilov, Şeful armatei sovietice îşi exprimă faţă de armata engleză dar arată că nu poate veni la manevrele din toamnă, deoarece tocmai atunci au loc şi manevrele armatei ruse.

El va fi reprezentat însă de o delegaţie militară.

Moţiunea partidului radical francez

Paris 5-- La congresul partidului radical-socialist, dl. Daladier a făcut declaraţii asupra politicei externe a Franţei.

Congresul a votat apoi o moţiune prin care se aprobă politica guvernului şi se arată dorinţa Franţei de a trăi în pace şi a-şi apăra demnitatea şi libertatea.

Partidul radical se felicită de a fi susţinut poli-d-s să fie imputernicit a lua măsurile cerute de imprejurări.

Declaraţiile preşedintelui Lebrun

Preşedintele Lebrun a asistat eri la inaugurarea expoziţiei Sociale din Lille.

Cu acest prilej, dl. Lebrun a ţinut un discurs arătând că în aceste imprejurări ţara trebue întărită nu numai pe calea armelor, ci şi în domeniul social şi economic.

Toată lumea trebue să activeze pentru ridicarea ţării, căci numai astfel se menţine o Franţă puternică şi liberă.

RIFCUŢA MEIROVICI
SANDU KAISERMAN
Logoduţi
P.-Iloaei Iaşi
Iunie 1939

Diferite ştiri
Drama din capitală

Bucureşti 5.—O impresionantă dramă s'a produs în Bul. Carol 52.

Comerciantul C. Carlovici se despărţise de soţia lui, Marcela.

Eri, el a venit acasă la ea şi i-a cerut să se împace.

Femeia a refuzat.

Infuriat, comerciantul a scos un revolver şi a împuşcat-o în cap.

Apoi şi-a tras un glonte în piept.

Autobuz în flăcări

Timişoara 5 — Autobuzul care face cursa Timişoara-Sf. Andrei, a luat foc tocmai în momentul când trebuia să pornească.

Au fost răniţi grav 10 pasageri: Victimele au fost internate în sanatoriul Bega.

Jef în tren

Craiova 5.—Poliţia din Craiova a reuşit să aresteze un pungaş care a încercat să jefuiască un colonel.

In gara Craiova, hoţul a sărit din tren.

Dar a fost prins.

S'a stabilit că e pungaşul internaţional Vasile Petre, urmărit şi de autoritţile germane şi italiene.

Prima femeie romînă în Parlament

Bucureşti 5.—La recentele alegeri femeile şi-au exercitat pentru prima dată drepturile politice.

Totodată a intrat şi prima femeie în Parlament.

E vorba de d-na Maria Pop din Craiova, care a recoltat un succes frumos.

D-sa este o veche luptătoare pentru cauza feministă, fiind şi preşedintă a Ligelor femenine.

Ştiri poliţieneşti
Spargere comisă de o bandă de elevi

O îndrăzneaţă spargere s'a comis în str. Nicolina.

Prin spargerea uşei, necunoscuţi s'au introdus în băcănia d-nei Magdalena Hrincia din acea stradă de unde au furat articole de coloniale.

Hoţii au fost identificaţi şi arestaţi.

Ei sunt: Rabinovschi Wladimir din str. Nicolina 115 şi elevii Moldovanu Ion şi Talpalaru Nicolai ambii din cartierul atelierelor c. f. r. Nicolina, asupra cărora s'au găsit parte din lucruri furate.

*

Când faci chef.— Gh. Grigore din str. Podu de Piatră 13, a reclamat poliţiei, că aflându-se într'o cârciumă din bulev. Ferdinand a făcut cunoştinţă cu trei indivizi, care l'au poftit să chefuiască în altă parte.

Grigore a primit propunerea şi a plecat dimpreună cu necunoscuţii într'un taxiu spre Cucuteni.

Pe şosea la un punct dosnic, maşina a stopat; iar tovarăşii de petrecere l-au maltratat pe Grigore şi l'au jefuit de o sumă de bani.

D. comisar Pleşa dela circ. I-a dimpreună cu d. comisar Grigorian şeful biroului circulaţiei au început cercetările.

*

Furt.—A fost dus la poliţie minorul Nicolai Gherman, originar din com. Valea Sacă jud. Câmpu-Lung Bucovina, reclamat de d. Ştefan Loteaş din str. I. C. Brătianu 100 că i-ar fi furat o sumă de bani.

Asupra minorului s'au găsit parte din bani.

*

Spargere—Astă noapte hoţi necunoscuţi s'au introdus prin spargerea uşei, în locuinţa d-lui Iancu Iţicovici din str. Sf. Andrei 67 de unde au furat suma de 5000 lei şi numeroase lucruri casnice şi îmbrăcăminte.

x Inmormântare.—Ieri a avut loc la cimitirul Eternitatea înmormântarea pensionarului M. Voina părintele distinsului nostru concetăţean dl. Vasiliu-Voina.

Defunctul fiind membru al Blocului Pensionarilor, comitetul a delegat ca reprezentant pe d. căpt. D. Andriescu veteran din războiul de la 1877 şi coleg cu defunctul, care a depus şi o frumoasă jerbă de flori.

x Cercetările poliţiei în legătură cu sinuciderea de astă noapte a elevului Teodor Panaite, care s'a aruncat înaintea trenului, au stabilit că Panaite era surmenat de muncă şi deziluzionat de unele rezultate şcolare.

INFORMAŢII

x La Bucureşti în saloanele d-nei şi d-lui Prof. Ion Petrovici, fost ministru al Educaţiei Naţionale, vice-preşedintele Academiei Române, a avut loc zilele trecute logodna Domnişoarei Valerica Floriano fiica d-nei şi d-lui Col. Floriano cu Domnul Louis Iavorschi din Ministerul Educaţiei, licenţiat în litere de la facultatea ieşană, doctor în drept de la Paris.

Transmitem sincerile noastre felicitări.

x Banchetul în onoarea d-lui Prof. Dr. Parhon, va avea loc în ziua de 10 Iunie a. c. în Parcul Expoziţiei „Hanul Ancuţei" la ora 8 jum. seara.

Pentru informaţii şi înscrieri, a se adresa D-nei Dr. Mârza şi d-lui Dr. A. Hoffmann.

x Azi la ora 5 p. m. se va întruni la Blocul Pensionarilor comitetul consultativ pentru chestiuni importante.

Membrii sânt invitaţi a lua parte.

x PARASTAS.—In amintirea celei ce a fost Natalia I. Mitru, s'a slujit, ieri dimineaţă (Duminică 4 Iunie) la cimitirul Eternitatea, parastasul de 9 zile, în prezenţa nemângâiatului Ioan Mitru şi a multora dintre prieteni din zilele bune de altădată.

Conferinţa de presă româno-polono

Bucureşti 5—Azi dimineaţă s'a deschis la Camera de Comerţ, sub preşidenţia d-lui Eugen Titeanu, conferinţa de presă româno-polonă.

La solemnitatea a asistat şi ambasadorul Poloniei la Bucureşti.

Diseară are loc la Athenée Palace un dineu oferit de dl. Titeanu.

Conferinţa îşi încheie lucrările mâine.

Alergarea derby-ului romîn

Bucureşti 5.—Eri a avut loc la Băneasa alergarea Derbyului în prezenţa M. S. Regelui.

Suveranul a venit în ţinută civilă.

A fost întâmpinat de d C. Argetoianu. Publicul a făcut o manifestaţie de simpatie Suveranului.

Derbyul a fost câştigat de „Halmei" al d-lui Vidrighin-fost director general al C.F.R.-ului.

M. S. Regele a felicitat pe proprietarul calului învingător.

Soarta Danzigului e în mâinele d-lui Hitler
declară dl. Foerster

Danzig 5.—Cu prilejul inaugurării unei şcoale naţional-socialiste de la Zopat, a vorbit şi dl. Foerster

Şeful naţional-socialiştilor din oraşul liber a declarat că Danzigul şi-a pus soarta în mâinele Fuehrerului, deoarece el ştie că Germania e mai puternică acum decât oricând.

Germanii din Danzig îşi păstrează calmu şi nu vor fi atraşi în nici un fel de agitaţie.

Serbările de la Parcul Sportiv

Azi dimineaţă au început serbările străjereşti de la Parcul Sportiv, în cadrul cărora sunt sărbătoriţi d-nii Rezident Regal Traian Ionaşcu şi general C. Ionescu, primarul municipiului.

Comandanţii străjeri îşi arată prin această sărbătorire recunoştinţa faţă de autorităţi pentru concursul acordat Străjii Ţării.

La ora 1, va avea loc un banchet la Şcoala de

CEL MAI BUN cumpărător ceasornicărie şi bijuterie str. Brătianu 82

ORA 12

Un nou conflict anglo-japonez

Londra 5.—Din Peking se anunţă că autorităţile japoneze au arestat pe colonelul englez Speal ataşat militar. Deşi s'au cerut relaţii, s'a refuzat a se da vreo lămurie.

S'a adresat o notă de protest la Tokio.

Ministru italian la Viena

Viena 5.—Ministrul culturei italiene a sosit la Viena, fiind oaspetele d-lui Goebbels, la serbările teatrale.

S'a făcut o primire deosebită ministrului italian.

Tragedia vasului „Thetis"

Londra 5.—Se anunţă că echipajul submarinului „Thetis" este definitiv perdut.

Operaţiile de salvare a vasului decurg foarte greu.

Ministrul marinei sovietice a trimis o telegramă de condoleanţe.

Dublă crimă

Soroca 5. — Fraţii Vasile şi Alex. Coban din com. Jabca s'au încăerat cu sătenii I. Pricop şi L. Galben.

Fraţii Coban au fost omorâţi.

Incendiu

Mexico 5—Un incendiu a isbucnit la un cinematograf din oraşul Movrelos, în timpul filmării.

Sunt 52 de morţi.

Au ars şi o mare fabrică de zahăr, precum şi mai multe case.

VINURI ABSOLUT NATURALE

vechi şi noi, eftine şi higienic servite

cumpăraţi numai dela depozitul nou înfiinţat în str. Prof. A. C. Cuza 27 (fost Arcu) casele Teitler, palatul poştei vechi.

BIBLIOTECA UNIVERSITĂȚII IAȘI

ANUL XXXVI No. 9658

ABONAMENTE:
Lei 350. . . . pe un an
„ 180. . . . „ 6 luni
„ 90. . . . „ 3 luni
„ 35. . . . „ 1 luna
„ 1500. . . Instituții publice

Atelierele tipografice „Opinia"
IAȘI STR. LAPUȘNEANU 37

1 LEU

OPINIA

Ziar popular cotidian

MERCURI 7 IUNIE 1939

TELEFOANE
Redacția . . . No. 1298
Administrația . . . „ 1299
Serv. de noapte red. . . „ 1436

Redacția și Administrația
IAȘI STR. LĂPUȘNEANU 37

Director C. R. GHIULEA

Tragedie în fundul oceanului

Lumea întreagă a urmărit operațiile de salvare a submarinului american „Sgualus". Din tot echipajul numai 4 oameni au scăpat cu viață.

Dar această nenorocire a fost uitată deoarece un nou submarin s'a scufundat.

E vorba de vasul englez „Thetis" pe care au pierit 98 de oameni.

Fotografiile de mai sus reprezintă vasul „Falcon" care a sosit primul la locul nenorocirei și marinarii salvați de pe „Sgualus" (jos).

Din toată lumea

Volum omagial

Consiliul Facultății de Medicină a decis editarea unei lucrări omagiale închinată profesorului dr. Alex. Slătineanu.

Vor colabora profesorii facultății de medicină, profesori dela celelalte facultăți din Iași și din țara precum și oameni de știință.

Un jubileu

Anul acesta se împlinesc 100 de ani dela înființarea fabricei de bere din Pilsen.

In primăvara anului 1839 s'au pus bazele societății fabricei comunale de bere din Pilsen și tot atunci s'a început și construcția ei. Serbările centenare oficiale vor avea loc însă în anul 1942 căci cu începere din anul 1842 s'a dat în consumație prima bere.

Ocrotirea femeilor divorțate

La Berlin s'a constituit o asociație germană bine înțeles pentru ocrotirea femeilor divorțate. Această asociație își propune sfătuirea juridică, medicală și economică a acestor femei rămase fără bărbați... legitimi.

Sărmanii bărbați !

Dezavantajul orașelor industriale

Ziarul parisian „Le Jour" dă alarma în privința primejdiei atmosferice pe care îl prezintă de câțiva ani Parisul.

Peste întreg orașul plouă neîncetat, invizibilă, o ploaie de deșeuri industriale, funingine, scorii de cărbuni, și toate rezidurile pe care fumul uzinelor le scoate pe coșurile lor, și pe care vehiculile motorizate le emană în timpul funcționării lor.

Periculosul fenomen de coroziune carbono-sulfurică este produs de arderea combustibilelor conținând sulf.

Acest sulf dă gaz sulfuros care e dizolvat de ploae; soluția sulfuroasă impregnează depozitele de funingine făcute pe edificii; în această condițiune acidul sulfuros se oxidează și dă acid sulfuric, vitriol, care roade piatra și orice alt corp.

Cincizeci de mii de tone acid sulfuric concentrat își ia sborul anual în atmosfera Parisului. Odată alarma, dată, se va proceda la remedii.

Un gest pentru Paderewski

Ignace Paderewski trebuia să dea ultimul său recital în actuala stagiune la New-York când sosi știrea: doctorul Thomas Durbam, temându-se de starea ilustrului artist care sufere de inimă, a decomandat concertul.

Cei 15.000 melomani cari se îngrămădeau la Madison quare Garden au refuzat să primească banii înapoi și au propus să se dea lui Paderewski sumele plătite de dânșii ca un omagiu imensului său talent și nobilului caracter al marelui om de stat și patriot polonez.

Înarmarea Angliei

In Anglia domnește în ultimul timp o mare febră de înarmare. Zilele acestea a fost lansat un nou mare crucișător „Prințul Walesky" de 35 000 tone. Este al doilea mare vas din acest tip lansat în ultimul timp. In lucru se găsesc: 9 dregnouthuri, 6 vase pentru aviație, 25 cruciișătoare, 40 torpiloare, 24 vapoare militare de transport, 3 lansatoare de mine și 15 submarine. In curând va începe construcția a 20 vase mici de câte 900 tone de construcție specială. Fabricile de armament englez livrează marinei militare lunar 80 tunuri navale grele. In primul trimestru al anului curent parcul naval militar englez a fost majorat cu 20 vase de diferite tonaje.

După cum anunță ziarele engleze, în arsenalele navale se găsesc 2000 tunuri pentru echiparea vaselor comerciale la caz de nevoie. Circa 1000 vase comerciale vor putea fi prevazute cu tunuri obișnuite sau grele. Peste 10.000 ofițeri ai vaselor comerciale urmează cursuri pregătitoare în vederea transformării marinei comerciale în marină militară.

Tragedia „omului cu plămâni de oțel"

Fred Snite, omul cu plămânul de oțel, care se află la Lourdes, nu are dreptul să intre în piscina miraculoasă.

El nu poate eși din închisoarea sa de oțel. Va fi lipsit oare de grația divină care operează în apele grotei ?

Nu, de oarece trei tineri s'au oferit să se cufunde în locul său, în apa înghețată.

El vor cobori treptele umede și vor simți groaza rănilor oferite vederii.

El vor intra în apa întunecată, de 30 grade afară și trei grade în grotă.

Ei vor îngheța pentru Fred Snite. O minune prin procurație ? Totul e natural în domeniul supranaturalului..

Corpul omenesc

Un doctor englez, Lawron' a dat, de curând, o imagină plastică a compoziției chimico a organismului omenesc. Iată după el, ce conține corpul unui om de o greutate medie adică 65 kgr.

1. 45 kgr. apă; 2 grăsime în cantitate suficientă pentru a fabrica 7 săpunuri; 3. cărbune pentru a fabrica 9000 creioane; 4. atâta fosfor încât s'ar putea face 2200 capete de chibrituri; 5. magneziu pentru o doză de săruri; 6. atâta fier cât conține un cui de mărime mijlocie; 7. var, atâta cât e necesar să spoiești un plafon de o suprafață redusă; 8) și în sfârșit, o cantitate de sulf care ar ajunge pentru a stârpi toți puricii de pe trupul unui câine.

NOTE

Călătorului îi șade bine cu drumul...

Nu de mult am fost nevoit să-mi port păcatele pe mulți km. de șosea de-alungul coclaurilor moldovenești.

Chiar de la bariera orașului însă șoseaua a dovedit că nu merită această denumire, oricât îngăduință am fi avut.

Biata mașină făcea o adevărată echilibristică în toate direcțiile, pentru a-și menține poziția normală.

La hopuri ne clănțăneau dinții, oricât am fi strâns fălcile; iar la câte o rafală de viteză trosnea acoperișul de izbiturile sărmanelor capete rămase la dispoziția gropilor.

Motorul gemea nervos, apucând aci pe șesul colbăit, colo pe o muche de drum, doar-doar ne-o duce la destinație.

In cale am găsit sate gătite în garduri albe de var, ca niște femei cu cămăși curate în zi de sărbătoare.

Pe hudițe curățenie; la fântâni inscripții sanitare; pe margine școlari în'âmpinându-ne cu salutul străjeresc: Sănătate.

Dar ce folos că nu puteau admira nici pitorescul satelor și nici covoarele țarinei.

Ochii ne erau ațintiți numai spre zig-zagul gropilor, să nu ne rupem gâtul.

Intr'un sat, am trecut pe un pod din trei lemne și un butuc, care umbla ca mărgica.

Mare minune că n'am făcut cunoștință cu gârla de desubt.

Și doar eram pe o șosea județiană, în vreme de uscăciune.

Ce o fi pe drumurile fără titulatură oficială, numai Dumnezeu și localnicii știu.

Între acele amarnice hurducături mi-am amintit de grija pe care dl. Rezident Regal a arătat-o drumurilor, la repartiția bugetară ca și în în inspecțiile făcute.

Numai dacă s'ar începe mai curând opera de refacere să avem drumuri acătări barem în ținutul nostru.

Pentrucă i-o fi șezând bine călătorului cu drumul, dar nu pe asemenea hârtoape.

*

Tot în legătură cu drumurile, alăturez doleanța ieșenilor de a se grăbi cu terminarea șoselei de la Bucium.

In primul rând e un loc de recreare spre care se îndreaptă mulți citadini dornici de aer curat; apoi este o cale de legătură cu atâtea podgorii.

Ni se relatează că d-nii antreprenori sunt adepți ai devizei „propero lente"—dusă la exces.

Porțiunea terminată nu e redată circulației, iar lucrările progresează ca în legenda zidului ce se dărâmă noaptea.

Din această pricină, călătorii trebue să ocolească pe cine știe unde, uitându-se cu jind la șosea.

Supunem cazul autorităților în drep, cu credința că e vorba de o cerere legitimă și totodată venită la timp.

AUREL LEON

Succesul expoziției Dubinowski

Expoziția sculptorului Dubinovski de la cinema Trianon s'a bucurat de succes deosebit.

Expoziția a fost vizitată de toate personalitățile ieșene, în frunte cu dl. Rezident Regal Tr. Ionașcu.

Lucrările expuse au fost reținute chiar din primele zile.

Busturile lui Al. Philippide și G. Ibrăileanu (în clișeul alătura vor fi așezate la Facultatea de litere.

E vorba să se mai comande lui Dubinovski busturile lui Matei Cantacuzino și Tololoi Alexandrescu, pentru Facultatea de drept.

Desigur că și aceste noui lucrări vor fi la înălțimea celor prezentate.

a. l.

Semicentenarul Eminescu comemorat de muncitorimea din Iași

Camera de Muncă circ. Iași, și-a făcut un punct de cinste în a preamări cea d'intâi, în orașul în care străjuește și acum teiul lui Eminescu, o jumătate de veac dela moartea marelui poet moldovan.

In acest scop, în cadrul activității culturale a Camerei —numărând până acum 67 de conferințe și șezători culturale, a avut loc Duminică 4 Iunie a. c. un festival înălțător, la care au asistat toate straturile și categoriile în frunte cu directorii marilor instituții și întreprinderi.

Cuvântul introductiv a fost rostit de dl. Emil Ceicovschi, Consilier al Camerei și animatorul acestei frumoase acțiuni culturale, care a arătat menirea acestor conferințe și șezători pornite sub înaltul imbold al M. S. Regelui și sub îndrumarea d-lui prof. Ralea, ministrul muncii.

Festivalul a fost deschis de fanfara atelierelor C.F.R. Iași care a cântat Imnul Regal și potpuriuri eminesciene. Fanfara muncitorească a fost furtunos aplaudată.

Dl. prof. V. Butureanu, distinsul și inimosul conferențiar a vorbit, despre viața și opera lui Mihai Eminescu.

Dl. Ștefan Ciubotarașu artist și scriitor a recitat cu talent și măestrie din versurile lui Eminescu.

Asistența a ascultat vrăjită Scrisoarea III-a din care se desprinde viguroasa figură a bătrânului Mircea, apoi: O „mamă!" „La steaua", etc.

Festivalul a fost încheiat de corul lucrătorilor dela R. M. S., înființat de dl. Director Petrini, care a cântat frumos diverse cântece din Eminescu.

Din partea muncitorilor dl. Ioan Selțer a mulțumit Camerei de Muncă și în special d-lui Consilier Emil Ceicovschi, pentru aceste înălțătoare manifestațiuni culturale și naționale.

REP

REVISTE

„Insemnări ieșene" (Anul IV — No. 6)

Numărul acesta al revistei „Insemnări ieșene" are în frunte o minunată operă poetică: transpunerea în românește a poemului „Demonul" de Lermontov.

Această realizare de proporții se datorește poetului *George Lesnea*, admirabilul tălmăcitor al lui Serghei Essenin.

Și de astă dată, Lesnea a lucrat cu migală excesivă, cu îngrijire și desigur cu talent.

Acest poem, a cărui frumusețe a relevat-o și G. Ibrăileanu, nu are nimic de pierdut din forma originală, așa cum ne este prezentat de George Lesnea.

Desigur că „Demonul" va fi oferit publicului și într'o plachetă, mai ales după interesul stârnit prin publicarea în revistă.

Mai contribue la partea literară a „Insemnărilor ieșene", d-na *Otilia Cazimir* cu o poezie cunoscută, *M. Ștefănescu-Galați*, *Șt. Ciobotărașu*, *Aurel Lambrino*, *V. Măgură* și *N. Cadioschi*. Se mai alătură o bucată rămasă de la regretatul *Gh. Nădejde*.

In cadrul galeriei scriitorilor străini ne sunt prezentați Alejandro Alvorez, unul din cei mai autorizați reprezentanți ai dreptului american, și Henry Baerlein —scriitor englez care este un filoroman convins.

Dl. *Octav Gheorghiu* publică un studiu asupra lui Alfred de Vigny și a operei sale, anunțată dar neapărută Daphné.

Un documentat articol asupra modului cum a fost reprezentată România la congresul de la Berlin, după războiul din 1877, aduce dl. prof. *Emil Diaconescu*.

Dl. prof. Gr. T. Popa sub titlul „Paraloxa gândirii" se ocupă de un aspect al judecății și stării de spirit actuale.

Dl. comandor *Emil Gheorghiu* prezintă date interesante în legătură cu apărarea antiaeriană și urbanistica, iar dl. *prof. N. I. Popa* face comentarii pe baza unei „somații prin portărei".

Cronicele sunt susținute de D. Rășcanu, St. Tita, Gh. Loghin, Al Popovici și C. Ciulei.

In res note pe marginea actualității, incrustate de condeele d-lor N. Dalu, I. Popa, M. Petala, etc.

La recenzii sunt prezentate deopotrivă cărțile noui ca și cele vechi, încheind un bogat număr de revistă, cu preocupări în toate domeniile.

Revista „Insemnări ieșene" merită în totul încrederea și concursul intelectualilor ieșeni.

E o mândrie pentru noi să avem la Iași o astfel de publicație.

Pentru acest fapt trebuesc aduse mulțumiri comitetului diriguitor, în frunte cu d. prof. Gr. T. Popa.

a. In.

IN PAG. IV-a ULTIMA ORA

M. S. Regele Carol II este astăzi factorul dominant al destinelor poporului Său

Un important articol asupra României, al marelui geograf englez, Charles Petrie

Sir Charles Petrie, marele geograf englez, care a vizitat de curând România, semnează un erudit articol asupra României în „Quarterly Review" numărul din Aprilie.

Sir Charles își imparte studiul său în trei părți, consacrate respectiv trecutului, situației prezente și posibilităților de viitor ale României.

Despre trecut, sir Charles spune că cele două elemente de seamă, conștiința unității etnice și tradiția culturală latin moștenită de la imperiul roman au făcut baza luptelor dealungul veacurilor pentru menținerea independenței și au consacrat în cele din urmă unirea poporului român în cadrul hotarelor sale firești.

România modernă, continuă sir Charles Petrie, datorește recunoștință celor doi mari Regi, Carol I și Ferdinand I, cari au stabilit o tradiție monarhică așezată pe o bază solidă, dând astfel posibilitatea M. S. Regelui Carol II, atunci când împrejurările au cerut-o, nu numai să domnească ci și să guverneze.

„In România, prin urmare, monarhia ereditară și-a îndeplinit misiunea sa istorică de a reprezenta interesele naționale atunci când forțele centrifugale au devenit atât de puternice încât să amenințe însăși unitatea națională, așa cum a fost când Insuși M. S. Regele Carol II a asumat personal conducerea destinelor poporului Său, fiind astăzi factorul dominant al destinelor lui.

Energia sa este remarcabilă și nu există nici o ramură a administrației țării care să nu știe de unde vine adevăratul imbold.

Numeroasele portrete ale M. S. Regelui Carol II și ale A. S. Principelui Moștenitor, pe cari acum le întâlnești peste tot, în provincie ca și în Capitală, sunt dovadă nu numai a devotamentului față de Tron dar și a unui respect sănătos pentru Acela care îl ocupă în timpul de față.

Atmosfera din România de acum este ca aceia a Franței după moartea lui Mazarin, când Ludovic al XV a luat frânele conducerii totul plecând dela inițiativa Tronului, „spune sir Charles Petrie, a cărui ultimă lucrare monumentală este biografia Regelui Soare.

„M. S. Regele Carol II a realizat deci mult.

Este departe de a se spune

(Continuare în pagina 2-a)

GRADINA
POMUL VERDE
Direcţiunea LOUIS CAZES
Ansamblul de artă în frunte cu renumiţii artişti
Sidy Thal şi A. Tefner
Astăzi Marţi 6 Iunie pentru ultima oară
BETIVANA
Miercuri 7 şi Joi 8 Iunie
ZIPKE FAER
Vineri 9 şi Sâmbătă 10 Iunie ABANDONATA
Duminică 11 şi Luni 12 D-RA FACE CARIERA
Biletele toată ziua la cassa teatrului
Preţuri populare

TESTA
La dureri de cap, dinţi

Doctor
Solomon Manole
Medic de Spital
BOLI DE FEMEI
MAMOŞ, CHIRURGIE
Cons. 2½—7 p. m.
Str. Mârzescu No. 7
Telefon 2230

Doctor
GR. A. DIMITRIU
Asistent Universitar
Boli de piele, sifilis, venerice
Tratamente medicale prin Raze ultra-scurte
Diathermie
Consult: 2-4, 6 8 p. m.
Str. Păcurari No. 5
(Deasupra Farmaciei Căpăţână)

DOCTOR
SOLO SCHREIFEL
SPECIALIST IN BOLI DE PIELE, VENERICE, SIFILIS
Diagnosticul precoce al sifilisului prin examenul ultra-microscopic
DIATERMIE
Raze ultra-Violete
Consultaţii şi tratamente
7—10 dim. şi 2—9 seara
Str. Anastasie Panu 70
Peste drum de Bis. Sf. Neculai

DOCTOR
Elena Preda
Derevici
Medic asistent al Spitalului Socola
Boale nervoase şi ale glandelor cu secreţiuni interne
Analize hormonale. — Diagnosticul biologic alsarcinei — Tratamentul sifilisului nervos
Iaşi, str. Vasile Conta 32
Cons. 4—6 p. m.

Dr. R. DAMSKER
Medic de Spital
BOLI INTERNE
plămâni, inimă, rinichi
Str. Ghica Vodă No. 32

DOCTOR
I. Bernáth
Specializat la Viena în
Boli interne
BOLI de COPII şi SUGARI
Tratament şi diagnostic cu raze electrice
RAZE ULTRA-VIOLETE
Raze Farad şi Galwan
Iaşi Şos. Arcu 2
lângă Farmacia Irofte
Cons. 9-10 dim. 3-6. p. m.

WAGONS-LITS // COOK
Agenţia Iaşi, Piaţa Unirii 1
şi-a mutat birourile în Str. Lăpuşneanu 47, cu începere de la 10 Mai 1939.

Vând avantajos
teren 700 m. p. în staţiunea climaterică Bugaz (Cetatea-Albă) în plin centru, vis-a-vis de grădina publică. 20 m. de plajă, 100 m. de gară. Minunat p. Sanatoriu, dispensar, hotel restaurant, vilă etc.
Adresa: Av. C. Gheorghiu. Ralet 2

Azi la Phoenix
Două filme care vor place ieşenilor
De-aşi fi rege
cu Ronald Colman
-- şi --
Luna de miere
cu Francisca Gaal

Dr. Adrian Ştefănescu
Medic de Spital
Consultă pentru:
Boli interne şi nervoase
METABOLISM BAZAL
Consult 4—6 p. m.
Str. Tăutu No. 2
Telefon 2269

Azi la Sidoli
Război şi pace
O realizare cu scene din viaţa războiului mondial
Al doilea film
Spaima deşertului
Jurnalul „Paramount"

Institut de electro-radiologie medicală
Doctor
Gh. Costin
Specializat la Paris şi Viena
Medic la disp. p. Profilaxia tuberculozei şi Asig. Socia'e Iaşi
Consult. medicale, radioscopii, radiografii, plămâni, inimă, stomac, ficat, rinichi, oase etc.
CONSULT 3—5 p. m.
S'a mutat în str. Vovidenie No. 12 Telefon 1372

DOCTOR
Iosif Goldenberg
medic de spital
Specialist în:
BOLI DE PIELE
SIFILIS-VENERICE
str. Palat No. 2
Cons. 8-11 a. m. 3-8 p. m.
Telefon 2156

Dr. M. Avram
Medic de Spital
Consult. 3—7 p. m.
str. I. C. Brătianu 120
Consultă şi operează
Boli Chirurgicale, Boli de femei, Mamoş

Dr. H. I. HERŞCU
consultă
BOLI INTERNE
Diagnostic cu Raze X (Röntgen)
pentru bolile de plămâni, stomac, intestine
Cons. 10-12 şi 3-7 p. m.
C. Negri 51 Tel. 1945

Fotografii
pe porcelan pentru morminte
(Photokeramică) veritabilă
Durabilitate garantată, comandaţi la cunoscutul studio fotografic
ZAHARIA WEISS

Intâlnirea promoţiei 1913-1914
a Seminarului „Veniamin Costache"

Conform legământului făcut acum 25 ani, promoţia 1913—1914 a Seminarului „Veniamin Costache" s'a în'runit Duminecă dimineaţă.

S'a oficiat mai întâiu un serviciu religios în capela sem'narului de către preotul V. Buţureanu, care după aceia a evocat figurile profesorilor şi colegilor decedaţi. Din foştii elevi ai acestei promoţii erau de faţă: preoţii Alexandru Atanasiu, Nicolai Adam, Bantaş, Butnaru, avocat Crudu, preoţii Gheorghiu, Haiman, maior Gervescu, col. Al. Ionescu, preoţii C. Iliescu, V Iordache, Fuiorea Nichita, d-nii Georgescu Ion, avocat Grigoriu Zahei, Gh. Mândrilă, Ion Nicolau, V. Niculescu, pr. V. Petrovanu, d-nii I. Popescu, Gh. Susnea, Titus Teodorovici, pr. Petre Savin, şi d. Ion Zăhărescu.

Mai erau prezenţi pr. I. Negoiţă directorul seminarului „Veniamin Costache" d-nii prof. Gh. Barbu, Mureşanu Toma, Corlăţanu, pr. Andriescu, Panţiru, Gheorghiţă, Donose, Solomei, etc.

După terminarea serviciului divin întreaga asistenţă e trecut la Au'a Seminarului, unde a luat cuvântul mai întâiu preotul I. Negoiţă, apo pr. Savin din partea promoţiei şi elevul Bonta din partea actualilor seminarişti. După aceasta a urmat un bogat program artistic, compus din coruri şi rec tări, executate de elevii Seminarului.

D. Ion Zăhărescu, fost elev al acestei promoţii, a propus înfiinţarea bursei I. Ştefănescu şi I. Preoţescu, pentru ajutorarea unui elev sărac silitor, iar preotul Popovici a propus deasemenea crearea unui fond de ajutor care să constitue bursa promoţiei 1913—1914 tot pentru un elev sărac şi sârguitor, Ambele propuneri au fost primite şi aprobate cu căldură.

Totodată s'a propus ca această promoţie să poarte numele lui Ion Ştefănescu, camaradul căzut pe front în războiul mondial. Iar viitoarea întâlnire a promoţiei a fost fix tă pentru 1944 când se vor sărbători şi cei 30 ani dela absolvirea sem narului.

A urmat o agapă cu care prilej au toastat preotul I. Negoiţă directorul Seminarului, d-nii Titus Teodorovici, Popescu, pr. I. Savin, Gheorghiu, etc.

Iar seara a avut loc un banchet în sala de sus a berăriei „Luther".

REP

Viaţa teatrală

Sărbătorirea d-luj Sandu Teleajen,
directorul Teatrului Naţional

Adevărata vacanţă la Teatrul Naţional va începe la 15 crt., când se vor încheia repetiţiile de vară.

Până atunci pe lângă piesele anunţate la timp, direcţia teatrului a mai pus în repetiţie: „Faust" de Goethe cu d-na Anny Braeschi şi d-nii Aurel Ghiţescu, Tudor Călin, şi „Greierele casei" de Charlles Dickens, cu d-nii: Aurel Ghiţescu, Gică Popovici, N. Meicu, Ştefan Ciubotăraşu, d-nele Anny Braeschi, Eliza Nicolau, Tanţi Muntea u şi d-ra Eliza Petrăchescu.

Ambele piese sunt puse în direcţia de scenă a d-lui Aurel Ghiţescu. De asemenea se repetă „Figurantul" de Savoir, sub direcţia de scenă a d-lui Miluţă Gheorghiu.

Odată cu luarea vacanţei de vară artiştii Naţionalului ieşan vor sărbători pe direc rul lor d. Sandu Teleajen printr'un banchet, pentru pro digioasa activitate ce a desfăşurat-o în ce'e două stegiuni, de când e la conducerea instituţiei.

Turneiele de vară ale actorilor ieşeni

Pentru majoritatea actorilor ieşeni, vacanţa aceasta va fi mai mult relativă deoarece cea mai mare parte dintre dânşii în loc să se recreeze vor cutreera meleagurile Moldovei în cadrul unor turnee.

Astfel d. Remus Ionaşcu a organizat pentru vara aceasta un grandios turneu în toate oraşele şi târgurile Ţinutului Prut, având ca bagaj un bogat repertoriu de comedie. D. Ionaşcu n'a neglijat să înjghebe un ansamblu cât mai eclatant,, în fruntea căruia se află d-na Gina Sandri.

Un alt turneu va fi al d-lor N. Meicu, D. Hagiac, soţii Florica şi Toni Dumitrescu, C. Cadeschi etc., care vor juca pe scenele teatrelor din Moldova, Basarabia şi Bucovina, o lucrare inedită a marelui dramaturg bucureştean d. Mircea Ştefănescu, piesa modernă în trei acte „Maestrul".

O altă echipă de actori ieşeni va juca un repertoriu cu piese dintre cele mai variate, pe scena cazinoului din Slănicul—Moldovei.

Precum se vede actorii noştri dau o dovadă în plus de energie şi prodigioasă activitate.

Producţiile Academiei de muzică şi artă dramatică

La Academia de Muzică şi Artă Dramatică din localitate examenele sunt în toi, urmând a se încheia zilele acestea, când se va da situaţia. In prezent d. prof. Radu Constantinescu rectorul Academiei, dimpreună cu corpul profesoral pune la punct programul celor două producţii de fine de an, care vor avea loc în Duminicile de 11 şi 18 Iunie.

Anul acesta s'au fixat două producţii, în loc de una, pentru a se da posibilitatea unui număr cât mai mare de elevi ai Academiei să-şi evidenţieze în public, calităţile.

C. DAM.

Primăria Municipiului Iaşi
24878 3 Iunie 1939

PUBLICAŢIE

Se aduce la cunoştinţa celor interesaţi că în ziua de 15 Iunie 1939, orele 11 dimineaţa, se va ţine la această Primărie din Iaşi str. Alexandri Nr. 14, două licitaţii publice cu tratare prin bună învoială pentru darea în antrepriză a următoarelor lucrări:

1) La şcoala primară M. Kogălniceanu, pentru învelirea cu tablă nouă a acoperişu ui şcoalei, vopsitul acoperişului locuinţei Direcţiei, construirea unei magazii de cărămidă şi repararea gârliciului existent de cărămidă. Valoarea lucrărilor după deviz, este de lei 143.000.

2) La şcoala primară Spiru Haret, reparaţii interioare şi exterioare a şcolii, şi construirea a 30 bănci şi 2 canate de uşi.

Valoarea lucrărilor dup deviz este de lei 90.767 iar pentru construirea băncilor şi 2 canate la uşi, de lei 5332.

Licitaţiile se vor ţine în conform. cu art. 88-110 inclusiv din L. C. P., regulamentul O. C. L. şi normele generale publicate în M. O. No. 127 din Iunie 1931.

Concurenţii vor trebui să facă dovadă că îndeplinesc condiţiunile legale de capacitate profesională, pentru a fi admişi la licitaţie.

Garanţia este de 5% din valoarea ofertei, ce se va depune la Casa de Depuneri şi Consemnaţiuni.

Caietul de sarcini şi devizul se poate vedea zilnic la Serv. Administrativ.

Primar, C. Militeanu
Secretar G-ral, Ch. Dragan

x Administraţia financiară a cerut tribunalului comercial scoaterea în vânzare prin licitaţie publică, a imobilului din str. Nicolina 32, propietatea d-lui Marcu Michel.

S'A DESCHIS
STRANDUL IAŞILOR
şi pune la dispoziţia vizitatorilor săi:
ZIUA de la orele 7 dimineaţa
Canotaj
Tenis
2 bufete — Muzică
Intrarea generală lei 10
Deschiderea basinului de înnot cu plaja şi duşuri, se va anunţa u terior.
SEARA dela orele 20
PARCUL DISTRACTIV:
Popicărie două terenuri
Canotaj
2 Bufete
2 Orchestre
Muzică Militară
Intrarea generală lei 7,

Adunarea generală
a „Primei societăţi fraterne israelite" şi a Spitalului Dr. Ghelerter"

In saloanele societăţei din strada Ghica Vodă, a avut loc Duminica adunarea generală comemorând a 65 a aniverrare a primei so ietăţi fraterna israelite din Păcurari şi 25 ani dela înfiinţarea spitalului „Dr. Ghelerter".

Participă o asistenţă numeroasă. Prezidează d. M. Isac Moscovici, prezidentul ambelor instituţiuni.

*

Adunarea aprobă raportul comitetului epitropiei, ratifică gestiunea pe anul 1938 şi votează bugetul pe 1939, care se cifrează la venituri şi cheltueli cu suma de 2,104,769 lei.

Urmează câteva cuvântări interesante.

D. Hamer, secretar general face un raport amănunţit asupra gestiunei, d. Hausfater, formulează câteva juste observaţiuni.

D. dr. Fühling, medic şef, se ocupă pe larg, de activitatea medicală a spitalului, care a fost extraordinară, numărul bolnavilor fiind dublat, — şi căutaţi cu îngrijire, în mare parte în mod gratuit, cu toate că resursele au fost mai mici.

Medicul şef e viu aplaudat.

D. dr. Veiselberg, subţeţul instituţiunei—vorbeşte în chip impresionant de activitatea din spital, de armonia ce domneş'e între colegiul medical şi epitropia. Produce senzaţie, critică severă, pe care distinsul medic o face la adresa unora dintre studenţii evrei, ocupaţi în spital, şi care nu răspund la îndatoririle lor.

Cel din urmă vorbeşte d. M. Isac Moscovici, preşedintele instituţiunei.

Cu talentul său cunoscut, analizează situaţia din toate punctele de vedere. Bilanţul e real,—deficitul către furnizori, e arătat sincer, cu toate că materialele furnizate, se găsesc aproape intacte în spital, afară de aceasta în ultimele doi ani nu s'au putut da balurile obicinuite, lipsindu-ne de un venit de 200.000 lei. Avem însă toată convingerea, că în anul acesta vom reuşi să se aducă din nou acest venit.

Cu mult entuziasm, relevă construcţia noului pavilion, care merge spre complectare. Mai lipsesc banii,—dar noul pavilion va fi gata şi înzestrat la perfecţiune.

Prezidentul omagiază colegiul medical, care îşi fac datoria cu o rară conştiinciozitate. Se arată însă că concluziile d-lui dr. Veiselberg în ceia ce priveşte unii studenţi.

— „Va trebui să ajungem la o soluţie drastică—pe a d-lui Marcovici, studenţii să vie la spital să înveţe—dar atâte. Iar activitatea lor la spital, s'o încredinţăm unui medic tânăr.

Termină, în aplauze unanime, mulţumind adunărei şi invitându-i a continua să dea instituţiunei tot concursul său.

Asistenţa se foloseşte de prilej,—pentru a omagia pe d. dr. Ghelerter, creatorul instituţiunei.

DAN

O SOLEMNITATE
la Curtea de Apel

Eri, în sala de şedinţe a Curţii Criminale, a depus jurământul d. Vladimir Gavrilescu procuror de curte, avansat consilier la curtea de apel secţia I.

La această solemnitate au luat parte magistraţii Curţei de apel şi numeroşi avocaţi ieşeni.

Au vorbit d-nii prim-preşedinte C. Lupu, procuror-general Th. Misihănescu şi av. Petre Pogonat decanul baroului, cari au relevat frumoasele calităţi ale d-lui consilier V. Gavrilescu, a cărui avansare este bine-meritată.

A răspuns d. consilier V. Gavrilescu.

x Tusa şi Răguşeala în Bronchitele gripale dispar repede cu *Pastilele de Eucalipt Benzomentolate Dr. Ratianu* aprobate de Consiliul Sanitar Superior. Indrcate în toate afecţiunile pulmonare, laringite, astmă, desinfectează plămânii, uşurează respiraţia. Depozit Farmacia Dr. Ratianu Iaşi Cuza Vodă 83.

Proces interesant
la Judecătoria de muncă

La Judecătoria de Muncă s'a judecat un interesant proces.

Lucrătorul C. Halman, a acţionat în judecată pe I. şi S. Golden proprietarii fabricei de ţesătorie „Industria Casnică" din str. Sft. Andrei, cerând daune suma de 500 mii lei, pentru că nu a avut concedii, a fost concediat fără preaviz şi nu i s'au plătit orele suplimentare.

Odată cu acţiunea, C-tin Halman a obţinut şi un sechestru pe marfa, pentru garantarea sumei de 160 mii lei socotită echivalentul orelor suplimentare.

Contra sechestrului, fabrica prin d. avocat M. Weiber, face contestaţie, cerând ca sechestrul să se aplice pe maşini şi nu pe marfa din fabrică, care este de sezon.

Judecătoria de Muncă, judecând contestaţia, a amânat pronunţarea peste câteva zile.

Concursul de medici secundari
la spitalele Spiridoniei

La Epitropia Sf. Spiridon s'a procedat ieri la tragerea la sorţi a trei medici primari ca titulari şi trei supleanţi care să formeze juriul examinator la concursul pentru ocuparea posturilor de medici secundari, vacante la spitalele Spiridoniei din Iaşi şi provincie, specialitatea medicină internă.

Au eşit la sorţi d-nii: prof. Niculescu, dr. C. Barth şi dr. Dimitrie Brănişteanu ca titulari; iar d-nii: prof. Mironescu, dr. Gr. Gr. Iamandi şi dr. C. Isac ca supleanţi.

Concursul va începe la 10 Iunie crt.

REVIZUIREA TRASURILOR

Se aduce la cunoştinţa tuturor proprietarilor de trăsuri de piaţă că, începând dela 1 Iunie a. c. şi până la 15 Iunie a. c. urmează a se prezenta cu vehiculul în faţa comisiunei de reviziuire ce va funcţiona la Chestura de Poliţie, conform publicaţiei date.

Cei ce nu se vor prezenta, vor fi daţi în judecată.

M. S. Regele Carol II
este astăzi factorul dominant al destinelor poporului Său

(Continuarea din pagina 1-a)

adevărul atunci când se spune, cum fac unii, că noua Românie este numai faţadă, pentrucă această faţadă este cât se poate de impresioanantă.

In toată domeniile vieţii naţionale se depune o vie activitate. Se construiesc noui drumuri. Se ridică fără încetare edificii publice. Mult dinceace se face amintește Italia şi Germania modernă, însă cu diferenţa că în România guvernul nu activează printr'un partid cu caractor naţional-socialist

Intr'o anumită măsură M, S. Regele Carol II a convins pe români să devină optimişti, aceasta având drept rezultat tonul de veselie ce predomină.

Pe când în ţările vecine tendinţa generală este de a vorbi pe şoptite despre viitoarele măsuri ale conducătorilor lor, în România predomină o tendinţă tot mai accentuată în toate clasele că ele trebue să activeze fiecare la rezolvarea problemelor lor.

Nu se poate spune că există un spirit agresiv în România, însă există un spirit de care trebue să ţină seamă toţi acei care ar râvni la vreo parte a teritoriului ei.

România este trează. Şi dacă ea îşi dă seama că fiecare zi ce trece prezintă noi posibilităţi ce i se deschid în viaţă, aceasta se datoreşte Regelui ei, care este cu adevărat remarcabilă.

Sir Charles termină astfel: „Intr'o lume paşnică, România ar putea fi invidiată din multe puncte de vedere. Ea poate trăi de sine stătătoare, pentrucă are mari bogăţii naţionale, o populaţie harnică şi prolifică, şi un Rege hotărât, care veghează ca să-şi îndeplinească rolul la care are dreptul în comunitatea internaţională.

Credincioasă tradiţiilor ei, România priveşte spre puterile din vestul Europei şi este greu să nu se ajungă la concluzia că este în interesul acestor puteri şi în interesul păcii ca să-i fie acordat tot sprijinul de care are nevoie".

Coloniile A. C. F.

Asociaţia Creştină a Femeilor Române, organizează la Fundu-Moldovei şi Pojorâte, într'o regiune de munte, în Bucovina, 2 colonii de vară de recreare şi întremare, pentru eleve între 10-18 ani (la Fundu-Moldovei) şi pentru studente sau tinere funcţionare (la Pojorâta).

Durata coloniei e de 6 săptămâni, în 2 serii a câte 3 săptămâni (4-25 Iulie şi 26 Iulie-16 August).

Coloniile funcţionează în localuri spaţioase şi bine amenajate. Alimentaţia este îngrijită şi se servesc 5 mese pe zi.

Colonistele se bucură de o îngrijire atentă şi părintească.

Inscrierile şi orice informaţii se primesc la sediul Asociaţiei, în str. Buzdugan No. 3, în fiecare zi de lucru între orele 6—8 p. m.

Contra Hemoroizilor
Anusol Goedecke

Ca să fii voinic şi tare
N'ai nevoe nici de mare,
nici de munte
Căci Vinul Dr. Beceanu
E întăritor de frunte.
Depozit: Farmacia Dr. Beceanu
Piaţa Halei Iaşi

Insemnate realizări
proectate de Camera Agricolă
sub preşidenţia d-lui senator Mircea Bădăreu

La Camera agricolă se lucrează la proiectul de buget pe anul în curs.

Conducătorii Camerei agricole, d-nii preşedinte Mircea Bădărău şi director Em. Boianovici, au prevăzut un proiect de buget, în cadrul căruia se vor putea înfăptui lucruri frumoase.

Astfel, pentru vaccinarea animalelor, s'a prevăzut suma de 200 mii lei; cumpărare de reproducători suma de 440 mii lei; asigurări şi despăgubiri pentru animalele accidentate suma de 600 mii lei; construcţii de grajduri comunale suma de 450 mii lei; cumpărarea de sămânţe furagere suma de 450 mii lei; construcţii de adăpători pentru animale 300 mii lei; pentru înfiinţarea de 3—4 gospodării comunale model s'a prevăzut suma de 350 mii lei etc.

Tot în bugetul pe acest an d. preşedinte Mircea Bădărău a prevăzut şi suma de 100 mii lei, contribuţia camerei, pentru construcţia Palatului agriculturei.

•

Eri dimineaţă a avut loc la Camera de Agricultură, o şedinţă a comitetului de conducere la care au luat parte d-nii Mircea Bădărău preşedintele Camerei, director Em. Boianovici şi C. Isacovici directorul Prefecturei de judeţ.

S'a discutat bugetul păşunelor comunale, care a fost apoi votat.

Bugetul se cifrează la suma de 21.285.000 lei, din care 7.650.000 lei revin Camerei de agricultură.

Informaţiuni

x D. V-le Matei grefier la Curtea de Apel secţia I, a fost mutat la Curtea de Apel Cernăuţi.

In locul d-sale a fost numit, în urma reuşitei la examen, d. Andrei Ambrozie grefier la tribunalul comercial.

x D. dr. Vladimir Buşilă a fost numit medic primar al spitalului „Beldiman" din Bârlad.

D. dr. Buşilă este un element de valoare al Facultăţei de Medicină din Iaşi, şi colaborează pe tărâm ştiinţific cu d-nii: prof. dr. Vasile Râşcanu, prof. dr. Ion Bălteanu şi conf. dr. I. Alexa.

x Suntem rugaţi să arătăm că d. Mihai Teslaru, arestat pentru o serie de exerocherii, nu este grefier, ci impiegat la tribunalul de minori.

Astăzi
Se închide expoziţia M. Cămăruţ

Expoziţia pictorului Cămăruţ, care s'a bucurat de un succes atât de frumos, se închide astăzi.

De remarcat că aproape toate lucrările au fost reţinute, ieşenii grăbindu-se să achiziţioneze tablouri care fac cinste oricărui interior.

Unele lucrări au fost cumpărate de persoane străine de Iaşi, dar care preţuesc talentul expozantului.

Această expoziţie a adăugat încă un succes la activul artistului M. Cămăruţ.

ŞTIRI JUDICIARE

Condamnarea incendiatorilor conacului V. Manisali

Tribunalul secţia IV s'a pronunţat în procesul incendiului dela conacul d-lui Vasile Manisali din comuna Bucium jud. Iaşi.

Autorii incendiului, d-na Apostol a fost condamnată la un an şi jumătate închisoare, iar fiul ei Ameden Aposiol la un an închisoare.

Ambii inculpaţi au mai fost condamnaţi la 100 mii lei despăgubiri civile.

Condamnat pentru contrabandă de devize

Tribunalul secţia IV a judecat în fond procesul de contrabandă de devize intentat comerciantului Isreil Ghercher din Chişinău str. M. Kogălniceanu 132.

Tribunalul a condamnat pe comerciant la 30 mii lei amendă şi 5000 lei despăgubiri către Banca Naţională.

Sustragere de sub sechestru

Curtea de apel secţia II a fixat termen în ziua de 30 Iunie pentru judecarea procesului comerciantului Sami zis Şmil Leventer din str. Ştefan cel Mare, condamnat de tribunalul Vaslui la 2000 lei amendă şi 50 mii lei despăgubiri civile pentru sustragere de sub sechestru.

Reziliere de contract

Comerciantul Nec. Cojanu din Bucureşti a introdus acţiune la tribunal contra d-lui maior Gh. Ghica, în calitate de sechestru-judiciar al averei def. ing. Cosmovici, cât şi împotriva moştenitorilor.

Reclamantul a cumpărat întinderea de 68 ha. pădure din pădurea proprietatea Cosmovici, situată în jud. Trei Scaune, cum şi materialul lemnos din întreaga pădure.

Când a încercat să ridice materialul lemnos, a fost împiedecat, iar vânzătorii au refuzat predarea materialului.

D. Neculai Cojan a acţionat în justiţie pe proprietarii pădurei, cerând anularea actelor de vânzare cum şi suma de 600 mii lei daune.

Omor din imprudenţă

Tribunalul Bacău a condamnat la 5000 lei amendă şi 200 mii lei despăgubiri civile pe industriaşii Mary, Iancu, dr. Iosef şi ing. Leon Filderman proprietarii fabricei de postav, cum şi pe funcţionarul Strul Kendler.

Aceştia, s'au făcut vinovaţi de faptul că au construit un pod, a cărui solidaritate nu au verificat-o, şi din care cauză şi-a găsit moartea săteanul Neculai Florea, care trecând peste pod a căzut cu caii şi căruţa în râpă.

Contra condamnărei, inculpaţii au făcut apel, care a fost repartizat la secţia II, având termen de judecată pe ziua de 20 Iunie.

În procesul crimei dela Breazu
mama victimei s'a constituit parte civilă cu suma de 100,000 lei

D. Jude instructor Apostu a audiat eri pe femeia Marina Rusu, mama tinerei Evdochia Rusu, victima crimei descoperită în pădurea Breazu.

Mama victimei s'a constituit parte civilă cu suma de 100 mii lei.

Astăzi împlinindu-se încă 30 zile dela arestarea moaşei Elena Nicolau şi învăţătoarei Maria Olăeru, mandatele de arestare vor veni spre reconfirmare în faţa tribunalului secţia IV.

Cercetările au fost complect terminate, iar mâine are loc şedinţa contradictorie la cabinetul I instrucţie.

x D. dr. Emil. Gh. Pascai a fost numit medic şef al ambulatorului urogenital şi venerian din oraşul Brăila.

x D-na dr. Dora Lupu a fost numită medic sanitar al circumscripţiei Popeşti, jud. Iaşi.

x Din iniţiativa d-lui dr. C. Vasiliu, medic-primar al judeţului, personalul medical şi funcţionăresc al judeţului Iaşi a donat 20.000 lei pentru înzestrarea armatei.

D. dr. Vasiliu a depus suma la Banca Naţională.

DE VÂNZARE casă de raport 4 apartamente. Preţ avantajos. A se adresa proprietar în curte. Ghica Vodă Nr. 13.

Azi la SCALA
O realizare gigantică!
SCIPIO
AFRICANUL
şi comedia modernă
A 8-a nevastă a lui
Barbă-Albastră
cu Claudette Colbert
Gary Cooper

Intelectuali! Iată de ce munca dv. nu e creatoare!

Se ştie că intelectualii în genere sunt siliţi să ducă o viaţă mai mult sedentară, lipsită de activitate fizică, care să înlesnească arderea alimentelor ce le introducem în organism. Din această pricină, alimentele, rămân în stomac, în intestine, mai mult decât trebuie pentru a fi transformate şi răspândite apoi în corp.

Din această cauză starea uşoară, moleşeala pe care o resimte oricine imediat după masă, se prelungeşte la intelectuali, până se face digestia.

Ori tocmai intelectualii sunt aceia cari au mai mare nevoie de dispoziţie atunci când lucrează.

Dar boala aceasta, deşi cu efecte foarte grave şi grele, are un leac sigur, neîntrecut: preparatul „GastroD" are proprietatea de a repara orice afecţiune stomacală sau intestinală, de a reda acestor organe şi celor în legătură cu funcţiunea lor normală.

Cereţi Gastro D. la farmacii şi drogherii, sau contra ramburs de lei 135 dela farmacia „Thoiss", Bucureşti, Calea Victoriei 124.

Este recomandat şi demedici

Comercianţii sărbătoresc pe aleşii lor
d-nii senator Iancu Zipa; deputaţi N. Gheorghiadi şi C. Căpriţă

Duminecă a avut loc, la sediul Asociaţiei Comercianţilor şi Industriaşilor din localitate, o şedinţă convocată în mod special pentru a felicita pe d-nii Iancu Zipa N. Gheorghiadi şi C. Căpriţă, pentru frumosul succes obţinut cu ocazia ultimelor alegeri.

D. Ilie Mendelsohn, arată realităţile de acţiune şi de înţelegere a intereselor celor mulţi şi în nevoie, pe care d. Gheorghiadi nu le-a desminţit în nicio ocazie.

D. Komarovski felicită negustorimea pentru că are pe d. N. Gheorghiadi ca reprezentant, considerând că prezidentul A. C. I.-ului a fost totdeauna inspiratorul celor mai de seamă acţiuni pornite şi realizate de Asociaţie.

Deasemenea felicită pe d. Căpriţă pentru că s'a alăturat acţiunei d-lui N. Gheorghiadi, pentru propăşirea breslei negustoreşti din Ţinutul Prut.

Dl. C. *Căpriţă*, mulţumeşte organizaţiei A. C. I. pentru concursul dat; consideră că d. N. Gheorghiadi, prin activitatea d-sale, îi poate fi un îndreptar de viitor.

D-sa, mulţumeşte deasemenea şi în numele d-lui Iancu Zipa, pentru frumosul concurs dat de A. C. I., în reuşita alegerei de senator.

Dl. *N. Gheorghiadi*, arată că succesul d-sale îl consideră ca succesul organizaţiei al cărei prezident este, şi care s'a dovedit viabilă, folositoare şi la datorie, în toate momentele, pentru negustori.

In încheere, d. N. Gheorghiadi anunţă că breasla Comercianţilor şi Industriaşilor din Ţinutul Prut, va fi curând o realitate, sub preşidenţia d-lui I. Zipa, în folosul întregei negustorimi a ţinutului.

Un grup de comercianţi şi industriaşi, au luat iniţiativa sărbătoririi aleşilor Breslei Ţinutului Prut, în frunte cu d-nii senator Iancu Zipa şi deputat N. Gheorghiadi.

AL. VIFOR

Informaţiuni

x Începând de Duminică 4 Iunie crt. circulă un vagon direct Iaşi-Tg. Ocna, pentru vizitatorii staţiunei Slănic-Moldova.

Vagonul este ataşat la trenul accelerat Iaşi - Bucureşti dela ora 9,45 seara.

x In şedinţa de Duminică 4 Iunie au fost cooptaţi ca epitropi la comunitatea evreilor din Iaşi următorii membri din lista „Grupului Carol Dreimer" d-nii: Dr. Maior H. Rapaport, Herman Iacob, Şulimsohn, Aron Weinstein şi Marcu (Iuju) Braunştein.

x Tenul iritat de vânt şi de frig se înfrumuseţează repede şi admirabil întrebuinţând Crema Miraculoasă preparatul Laboratorului Dr. A. Ratianu Iaşi, str. Cuza Vodă 83.

Această minunată cremă albeşte şi catifelează pielea, distrugând petele şi coşurile depe obraz. Se trimite contra ramburs oriunde se cere.

x Dr. M. Segall *Medic de spital, consultă zilnic boli de nas, gât şi urechi, în str. Cuza Vodă 83. Telefon 1767.*

x La o masă copioasă nu trebue să lipsească „Borvizul de Borsec".

Crema de lăcrămioare curăţă, albeşte şi catifelează faţa.
Dep. Farmacia Dr. Beceanu
Piaţa Halei

Vizitatori ai
Lunei Bucureştilor
cumpăraţi
Incălţăminte
de tot felul pentru:
Doamne, Bărbaţi şi Copii
Trainică - Frumoasă - Eftină
Articole de voiaj
numai din piele
GEAMANTANE, VALIZE, TRUSE, CASETE, CUTII DE PALARII, etc.
MARFURI GARANTATE
dela depozitele de vânzare ale fabricilor
D. Mociorniţa
Str. Carol 29, Calea Griviţei 128, Şos. Mihai Bravu No. 1 şi 12 (Obor)
Depozit de vânzare şi la Iaşi
Atenţiune!
Pentru întreţinerea încălţămintei şi lustru frumos, cereţi pretutindeni:
Cremă, ceară şi unsori
MOCIORNIŢA
Produse garantate

Solemnitatea inaugurării sezonului
în staţiunea Slănicul-Moldovei

Duminecă 4 Iunie a avut loc solemnitatea inaugurării sezonului balneo-climateric al frumoasei staţiuni Slănic-Moldova.

La vestitele izvoare tămăduitoare ale Slănicului, s'a oficiat o slujbă religioasă, în prezenţa d-lor epitropi Prof. I. Bălteanu, dr. Gr. T. Popa, C. R. Ghiulea, a d-lui director-general A. M. Frimu, a medicilor şi personalului Staţiunii.

Numeroasa asistenţă a mers în procesiune la toate izvoarele, pe care preotul Filimon le-a stropit cu agheazmă.

Timpul la Slănicul Moldovei este foarte frumos, iar staţiunea fermecător împodobită. Vizitatorii au şi început să sosească în număr mare, fiind găzduiţi la hotelurile „Racoviţă", „Central" şi în cochetele vile.

Viaţa este ieftenă, preţurile la restaurante fiind cel mult ca la Iaşi.

Senatorii numiţi de M. S. Regele
conform prevederilor Constituţiei

M. S. Regele a numit ieri pe termen de 9 ani, ca senatori, d-nii:

Consilieri Regali

Gh. Gh. Mironescu, General adj. Ernest Ballif.

Membri fondatori ai F. R. N.-ului

General de Div. Manu Gh.
Gen. Nicolae Samsonovici
General I. Sichitiu
Dem. Gusti
Prof. Vasilescu Carpen
Nic. Miclescu
General Ştefănescu-Amza
Victor Ionescu
General Gh. Rusescu
Ion Pelivan
C. C. Brăescu

Membri ai Consiliului Superior al F. R. N.

Lucian Blaga
M. Cancicov
Gh. Dimopol
Gr. Duca
I. D. Enescu
Iuliu Haţiegan
Hans Hedrick
Nic. Malaxa
Ion Macovescu
Istrate Micescu
D. Mociorniţa
I. Gr. Perieţeanu
Al. Romalo
Anibal Teodorescu
Aurel Vlad
Helmuth Wolf

Agricultura

Titus Cercavschi
Alex. Hurmuzache
Fritz Konerth
Paul Suhaz
Cristu Cioncov

Comerţ şi Industrie

Grig. Alexandrescu
Sever Dan
Schiel
Gr. Zamfirescu
Const. Zamfirescu

Foşti miniştri

D. Ghika
Alex. Moczoni
I. V. Stârcea

Ştiinţe şi arte

Gr. Antipa
Preot I. Agârbiceanu
Ion Al. Brătescu-Voineşti
Andrei Corteanu
Horia Hulubei
V. Ispir
Dim. Pompei
E. Racoviţă
Mihail Sadoveanu
G. Ştupleschi

Reprezentanţi ai muzicei şi artelor plastice

Tiberiu Brediceanu
George Enescu
George Georgescu
I. Jalea
Ştefan Popescu

Reprezentanţi ai aviaţiei şi marinei

G. V. Bibescu
Sebastian Eustaţiu
Comandor Andrei Popovici

Reprezentanţi ai cultelor

Preot C. H. Ciuhandru
Preot V. Macovei
Episcop Marton
Episcop Paca Augustin
Bela Varga

Reprezentanţi ai sporturilor

Barbu Catargi
General I. Manolescu
I. Mitilineu
General M. Olteanu
Gh. Plagino
Teofil Sidorovici

x D. Doctor Sebastian Pinelès asistent universitar, înapoindu-se în localitate îşi reia ocupaţiunile în boli de copii, Röntgen diagnostic şi Röntgentherapie profundă şi superficială, în cabinetul d-sale din strada Cuza Vodă 20.

x Contra durerilor musculare, articulare, sciatice de natură reumatică sau gutoasă întrebuinţaţi Frantzbrantwein Mentoformic Dr. Ratianu aprobat de Consiliul sanitar Superior. Alină durerile redând buna dispoziţie.

Depozit Farmacia Dr. Ratianu, Iaşi Cuza Vodă 83.

x Pentru comenzi de BORVIZ DE BORSEC, adresaţi-vă reprezentantului societăţii, — Dl. Vasile Mândru, la cinematograful „Sidoli", telefon 2059 şi la biroul de agenţiă şi comision Mândru, tel. 1516.

Ileana Tănăsescu
rivala Mariei Tanase va cânta la
BRAGADIRU
cu începere de Joi 8 crt. şlagărele lansate la Radio-Bucureşti.

PIERDUT recipisa Epitropiei Sf. Spiridon No. 3517 din 31 Martie 1939 de lei 8980; un carnet cu diferite însemnări şi un permis de lapte. Le declar nule.
Costică Secioreanu
Iaşi Str. Miorita No. 5

DE VÂNZARE AUTOMOBIL marca Pontiac 6 cilindri, în stare de funcţiune, cu lei 25.000. A se adresa strada Toma Cozma 46 la d. Mihai Popovici, în zilele de Joi şi şi Duminică.

ULTIMA ORA

SE PRELUNGESC TRATATIVELE în chestia pactului tripartit

Londra 6. — Dl. Chamberlain n'a putut face declarații ample ieri în Camera Comunelor, asupra răspunsului sovietic, de oarece experții de la Foreign-Office își vor depune raportul asupra acestui document, de abea astăzi dimineață.

După primirea raportului, dl. Chamberlain va avea o consfătuire cu lordul Halifax. Apoi se va întruni comisia afacerilor străine, pentru a se începe redactarea notei engleze.

Punctul de bază al notei rusești este ca, pe lista statelor garantate de Anglia să fie trecute și Finlanda, Estonia și Letonia.

Cum însă garantarea statelor baltice este o chestiune foarte delicată, tratativele vor mai întâmpina greutăți.

Oricum însă, pe cale diplomatică sau în conversațiuni directe, se va ajunge la încheierea acordului.

*

Paris 6.—In cercurile de la Quai d'Orsay se arată că discuțiile asupra pactului tripartit vor mai dura.

Chiar asupra statelor garantate de Anglia, adică Polonia, România, Grecia și Turcia, sunt unele discuții.

Astfel acordul franco-turc n'a fost încă semnat.

Activitatea la Paris

Paris 6.—In consiliul de miniștri care se întrunește astăzi dimineață la Elizée sub președinția d-lui Lebrun, se va examina situația externă.

Dl. Bonnet va face un expozeu asupra tratativelor anglo-franco-ruse.

Paris 6.—Dl. George Bonnet a avut eri întrevederi cu ambasadorul Statelor-Unite și cu dl. Coulondre, ministrul Franței la Berlin, care a venit la Paris spre a depune un raport.

*

Londra 6.— Generalul Gamelin, șeful Marelui Stat Major francez, a sosit astăzi la Londra.

Toate ziarele engleze îi consacră articole elogioase.

Relațiile anglo-turcești

Londra 6 — Ca urmare a acordului militar anglo-turc se observă o strângere a relațiilor economice dintre cele două țări.

In curând se va semna un acord comercial între Anglia și Turcia.

Manevrele flotei sovietice în Baltica

Paris 6.—Din Moscova se anunță că flota sovietică din Marea Baltică va face noui manevre în apropierea insulelor Aaland.

Aceasta, pentru a atrage atenția Finlandei și Suediei să renunțe la fortificarea acestor insule.

Comunicatul oficial asupra discuțiilor germano-jugoslave

Berlin 6.—După întrevederile de la cancelariatul Reichului, între d-nii Hitler și Ribbentrop pe deoparte, Prințul Paul al Jugoslaviei și Markovici pe de alta, s'a dat un comunicat.

Nota oficială arată că s'au examinat la aceste întrevederi, în spirit amical, chestiunile ce privesc pe cele două țări.

Cu acest prilej s'a afirmat cordialitatea care leagă pe Jugoslavia de Italia și Germania.

Ambele țări sunt dornice de colaborare constructivă pe tărâm economic (politic și cultural) fiind convinse că această colaborare vine în sprijinul rezolvirei situației europene și al păcii.

*

Din cercurile politice se arată că în cursul întrevederilor de la Berlin nu s'a semnat nici un acord politic.

De asemenea nu s'a făcut nici o sugestie pentru aderarea Jugoslaviei la pactul antikomintern.

Regimul protectoratului Boemiei

Berlin 6.—Se anunță că în întrevederea dintre d-nii Hitler și Von Neurath s'a fixat regimul protectoratului asupra Boemiei.

S'a decis deschiderea graniței dintre Germania și Boemia.

S'a interzis ca avioanele să sboare pe de-asupra protectoratului.

Aceasta pentrucă unii aviatori cehi au plecat cu avioanele peste hotare.

S'a amânat procesul Glavce-Ungheni

București 6.—Eri a început la tribunalul din capitală judecarea procesului expropierilor de la Ungheni.

Sunt inculpați Octav Petrescu, Păncăluță, Turtureanu, T. Ștefănescu, Elisa Gravetch, Berov, Chiriță și V. Lupescu.

De asemenea sunt chemați moștenitorii defunctului Fianu.

La deschidere, dl. av. Patriciu Popescu ridică un incident din partea moștenitorilor Fianu.

Incidentul e admis și procesul se amână în continuare pentru 10 Iunie.

Nenorocire

Brăila 6—O nenorocire s'a produs la punctul Ghecet.

Un copil al cârmaciului Gh. Năstăsescu a căzut în apă și s'a inecat.

Mama lui a înebunit de disperare.

Nunta ducelui de Spoleto

Roma 6.—Până acum și-au anunțat sosirea la nunta ducelui de Spoleto cu principesa Irina a Greciei, principele Paul al Jugoslaviei, prințul Paul al Greciei, ducele de Kent și principele moștenitor al Danemarcei.

Isprava unui lepros

Caușani 6 — Săteanul Simon Tadă, din com. Fântânele fiind bolnav de lepră a hotărât să se sinucidă.

El a dat foc casei și apoi s'a spânzurat.

Principele Paul al Greciei spre România

Atena 6.—Prințul moștenitor Paul s'a îmbarcat pe vaporul „Dacia" plecând spre Constanța, pentru a participa la serbările de la București.

Naufragiul vasului „Thetis" în discuția Camerei Comunelor

Londra 6 — Nenorocirea submarinului „Thetis" a fost discutată eri în Camera Comunelor.

Deputatul Alexander, fost prim lord al amiralității, a cerut lămuriri.

In liniștea îndurerată a tribunelor, dl. Chamberlain, cu glasul stins, a citit explicațiile date de amiralitate, care arată că puternica lovitură a vasului de fundul oceanului a distrus aparatele de semnalizare, întârziind găsirea vasului.

Dl. Chamberlain a încheiat:

— Tot ce era omenesc posibil s'a făcut.

Dl. ministru Gafencu va face la Cameră

un expozeu asupra situației externe

București 6. — Dl. Gr. Gafencu va face un amplu expozeu de politică externă, în ședința Camerei din după ameaza zilei de 9 Iunie.

Seara, dl. Gafencu va pleca la Ankara.

*

La ministerul cultelor se lucrează la proectul de lege pentru pensionarea preoților și deaconilor aflați în funcțiuni administrative.

Acestei categorii i se va aplica statutul funcționarilor publici.

Fac excepție eparhiile clericale, consilierii referenți de la episcopiile ortodoxe și canonicii de la Episcopiile catolice.

Validarea alegerilor

București 6.—Toate dosarele de alegeri au fost înaintate la Inalta Curte de Casație.

Imediat s'a făcut repartiția la cele 3 secțiuni, pentru a se cerceta actele în vederea validării.

Astăzi, la ora 1 lucrările vor fi terminate.

Profanarea cimitirului din Galați

Se dezgropau morții, pentru a fi jefuiți

Galați 6. Autoritățile locale au descoperit că în fiecare noapte se desgropau morții la cimitirul „Eternitatea", pentru a li se fura bijuterii și dinți de aur.

Cercetările au descoperit că autorii jafului sunt groparii Gh. Constantin, I. Constantin, Anton Ionescu și I. Gheorghiu.

Ei au fost arestați. De asemenea, au mai fost dați în judecată doi comercianți cari an cumpărat obiectele furate din morminte.

Belinograf la P. T. T.

București 6 — Cu începere de 5 Iunie s'a pus în funcțiune un belinograf la Direcția P.T.T.

Astfel că se pot transmite și recepționa din străinătate orice fel de fotografii și hărți.

S'a încercat un atentat asupra ducesei de Kent

Londra 6. — Un atentat s'a încercat aseară asupra ducesei de Kent, cumnata Regelui George VI.

Pe când ducesa ieșea în automobilul de la locuința sa de pe Belgrave Square, spre a merge la cinematograf, un individ a tras un foc de revolver asupra mașinei.

Din fericire, gloantele n'a lovit pe nimeni.

Ducesa și-a continuat drumul.

Individul a fost imediat arestat.

Ocupându-se de acest caz, ziarele cer măsuri drastice, deoarece nu e primul atentat de acest fel.

Acum câteva zile s'a produs un atentat împotriva unui alt înalt personaj englez.

S'a fras un glonte pe geamul locuinței dar fără urmări.

Precum se vede e vorba de o serie de atentate, cu scopuri politice.

Și un atentat la Sofia

Sofia 6 — La facultatea de medicină din Sofia s'a produs un atentat impotriva profesorului Anghel Popov.

Un student s'a repezit asupra profesorului în timpul cursului și l-a tăiat cu un topor.

In stare disperată, profesorul a fost dus la spital.

Atentatorul se numește Potcanov și e student la drept.

Mobilul atentatului e de ordin politic.

Paderewschi a sosit la Paris

Paris 6.— Eri a descins în gara St. Lazare celebrul pianist Paderewski, care precum se știe a avut o criză cardiacă în America.

El a venit în Europa pentru a-și căuta sănătatea.

O mulțime imensă îl aștepta în gară.

Admiriștii spunându-i că aceștia sunt admiratorii, maestrul a întrebat:

— Sunt așa de mulți?

E probabil că Paderewschi va pleca într'o stațiune climaterică.

x In vitrina Legiunei Străjii Țării din str. Lăpușneanu se află expusă pentru o singură zi, o lucrare din fier forjat executată de elevii liceului industrial din Roman, în câteva ceasuri pentru comandamentul Străjii țării.

E o lucrare remarcabilă.

INFORMAȚII

x ARESTARE.—A fost arestată Maria Pantazescu zisă Pantazi, care are un mandat de 1000 lei amendă pentru trafic de influență,—emis de Trib. Ilfov.

Arestata susține că a achitat amenda.

Maria Pantazescu a fost înaintată Parchetului care va cerceta dacă într'adevăr susținerile d-nei Pantazescu sunt întemeiate.

x Patriotismul roman, astfel cum strămoșii îl înțelegeau în exaltarea lor națională, îl redă un singur film gigantic: „Scipio Africanul" azi la „Scala".

x Aseară s'a făcut prima emisiune de probă a postului de radio Basarabia.

Noul post emite pe lungimea de undă 212,5 m.

De remarcat că în localitate postul de la Chișinău este recepționat în condițiuni bune.

x Mai măreț ca „Ogorul", mai fastuos că „Walewska", plin de învățăminte și pasionant, este filmul epocal, realizarea de căpetenie a cinematografiei moderne „Scipio Africanul" ce azi la „Scala".

x Dl. Senator Mircea Bidărău pleacă Sâmbătă seara în Germania, unde va rămâne 10 zile.

D-sa pleacă în fruntea unei importante misiuni economice.

x ACCIDENT. — Un accident de tramvai s'a produs eri în localitate.

Vagonul No. 15, Păcurari, a surprins pe str. I. C. Brătianu în dreptul casei cu No. 138, pe pensionarul Cojocaru Ion din str. Țicăul de Jos No. 15 bis, provocându-i plăgi serioase la cap.

Cojocaru a fost internat la spitalul „Sf. Spiridon"

x Cea mai fantastică realizare cinematografică „Scipio Africanul", o reconstituire gigantică a istoriei, cu zeci de mii de figuranți și cele mai mari vedete europene, rulează azi la „Scala".

CITIȚI „OPINIA"

CEL MAI BUN cumpărător ceasornicărie și bijuterie str. Brătianu 82

PIERDUT cupoanele pe 1938 de la titlurile cu No. 30691—30700 și No. 10311 ale Soc. Comunale de Electricitate din Iași.
Le declar nule în mâinile oricui.
Căpitan Chirilă Al.
Iași str. Dumbrava Roșie 6

DE VÂNZARE imobilul din str. Apeduc 23, cu tot confortul, Aproape de Piața Halei și centru, având grădină cu pomi fructiferi și flori.
Condițiuni favorabile.

UMBRELE bune cu prețuri de 40% mai eftine ca în altă parte cât și reparațiuni de tot felul obțineți LA LEON care s'a mutat în str. I. C. Brătianu 113 lângă farmacia Racovițză.

CASĂ DE VÂNZARE str. Stroici 12 prin Eternitate. Intermediari excluși.

PIERDUT Buletinul Biroului Populației Iași, No. 40518 din 20 Martie 1939 pe numele Ioniță Preda din str. Stejar No. 17.
Se declară nul.

Prețurile la SCALA
14, 10 și 5 lei

De vânzare
casă gospodărească, solidă, 4 odăi, bucătărie, cămări, pivniță, apă, lumină electrică etc.
Poziție centrală lângă tramvai și Hală. Preț foarte avantajos. A se adresa la ziar.

Azi la SCALA
O realizare gigantică!
SCIPIO AFRICANUL
și comedia modernă
A 8-a nevastă a lui Barbă-Albastră
cu Claudette Colbert
Gary Cooper

ORA 12

Demersurile diplomatice ale Papei

Roma 6.—Ministru Italiei pe lângă Vatican a fost primit eri într'o lungă audiență de Papa Pius.

Această audiență este în legătură cu demersurile diplomatice pe care Papa intenționează să le facă în sprijinul păcii.

Inarmările Statelor-Unite

Washington 6.—Senatul a aprobat legea prin care se acordă un credit de 100 milioane dolari pentru material strategic. Azi legea va fi semnată de președintele Roosevelt.

Vizita Suveranilor britanici

Washington 6—Regele și Regina au vizitat în cursul zilei de eri o mină de aur și platină.

Suveranii s'au îmbrăcat în costume de minieri și au coborât până la 2800 metri.

La Washington se fac pregătiri deosebite în vederea vizitei regale.

Situația emigranților evrei din Cuba

Londra 6.—Din Havana se anunță că președintele republicei ar fi aprobat ca evreii emigranți aflați pe vasul St. Louis să debarce în mod provizoriu pe insula Pinilor.

Acolo se vor face o tabără până ce se va găsi locul de emigrare.

Vizitele mareșalului Petain

Valencia 6 — Mareșalul Petain, ministrul Franței la Madrid, a fost eri la Valencia unde s'a interesat de soarta supușilor francezi.

De aci, el a plecat la Saragossa.

Amatori fotografi
Developați, copiați, măriți la
Fotograful Z. WEISS
Piața Unirii
Găsiți Rollfilme, Pakfilme, Plăci Agfa, Kodac etc. cu prețurile fabricei. — Se copiază, se mărește și se developează gratuit la Studio Fotografic
Weiss PIATA UNIRII

VINURI ABSOLUT NATURALE
vechi și noi, eftine și higienic servite
cumpărați numai dela depozitul nou înființat în str. Prof. A. C. Cuza 27 (fost Arcu) casele Teitler, palatul poștei vechi.

BIBLIOTECA UNIVERSITĂȚII IAȘI

ANUL XXXVI No. 9659

ABONAMENTE:
Lei 350. . . . . pe un an
„ 180. . . . . „ 6 luni
„ 90. . . . . „ 8 luni
„ 35. . . . . „ 1 lună
„ 1500. . . . Instituții publice

Atelierele tipografice „Opinia"
IAȘI STR. LAPUȘNEANU 37

1 LEU

OPINIA

Ziar popular cotidian

JOI 8 IUNIE 1939

TELEFOANE
Redacția. . . . . No. 1298
Administrația 1299
Serv. de noapte red. . . 1436

Redacția și Administrația
IAȘI STR. LAPUȘNEANU 37
Director C. R. GHIULEA

„După falanga întregitorilor de neam, veți veni voi, falanga neînvinsă a consolidării definitive a României moderne".

(M. S. Regele Carol II către Străjeri)

Cuvinte regale

„Astăzi, în mijlocul vostru, am venit cu inima plină de dragoste pentru toți Românii și cu singurul gând de a strânge împrejur pe toți fii Patriei, dornici de muncă și adevăr".

(Din proclamația M. S. Regelui Carol II, către popor, din ziua de 8 Iunie 1930)

Compunerea noului parlament

Libertatea în care s'au desfășurat alegerile, aa fost desăvârșite. Alegătorul era pătruns de importanța votului său, în împrejurările de față. El știa că este vorba acum de o consultare a poporului, care trebuia să-și spună cuvântul, nu numai asupra unor candidați, ca persoane reprezentative pentru o breasă sau alta, dar și asupra stărilor generale de lucruri din țară.

Or, prezentarea la vot în număr atât de mare și entuziasmul cu care s'a votat, înseamnă o strălucită ratificare a nouilor așezări din țară, poporul și-a dat adeziunea pentru noul regim și a ținut să facă din acest prilej, o manifestație de solidarizare națională, în jurul ideei de Țară și Tron.

Opera guvernului a fost de asemeni aprobată, prin masive votări, în fruntea listelor, membrii guvernului sau conducătorii Frontului Renașterii Naționale, au întrunit majorități considerabile.

Noul Parlament eșit din această vastă și liberă consultare a poporului, are deci temeliile de granit ale voinței populare, care se găsește a fi una cu voința regească de a întări țara prin unirea tuturor forțelor vii ale Națiunei. El este rezultatul unui proces de vădită selecționare,—au votat numai cetățenii maturi, factori de muncă și știutori de carte și au candidat numai personalități real reprezentative pentru diferitele categorii cetățenești.

Votul a fost deci o soluționare de valori, așa că parlamentul, compus din cele mai competente figuri, va avea un prestigiu care-i va asigura un rol de activă colaborare cu guvernul, la opera de propășire obștească.

Parlament corporativ, în care pătura țărănească, fiind pătură de bază, este bine reprezentată prin sătenii aleși, și din care nu lipsește reprezentantul nici unei bresle sau profesiuni, ceeace va da noilor Corpuri toată competența pentruca opera de colaborare la conducerea treburilor obștești și la soluționarea problemelor vremii să fie rodnică.

Țara nouă sub semnul domniei M. S. Regelui Carol II

Puterea de rezistență,—prin vâltoarea veacurilor,—a unui popor stă în puterea a doi factori: națiunea însăși și Conducătorul Suprem. De chipul în care între acești doi factori se statornicește un potențial de avânturi și energii,—atârnă mântuirea și biruința unui popor.

Dacă neamul românesc a învins toate vitregiile vremii, impunându-se în concertul națiunilor, sub semnul luminos al unor vii și originale puteri de creație spirituală aceasta se datorește, pe deoparte necontenitele osteneli ale poporului însuș, iar pe de altă parte faptului că i-a hărăzit Dumnezeu conducători cu o viziune profetică a destinului nostru național și cu o hotărâre dârză de a ne purta pe căile biruinței, cu oricâte sacrificii,

Azi se împlinesc 9 ani, de când destinele poporului român au fost luate în grija și scutul înțelepciunii M. S. Regelui Carol II.

Integrându-se, încă din primele zile, în spiritul pe care iluminații Săi Înaintași, nimbați de glorie, îl dăruiseră Dinastiei romîne,—un spirit de jertfă continuă pentru strălucirea Patriei,—M. S. Regele Carol a intuit, printr'o străfulgerare de conștiință, toate marile porunci ale poporului nostru, așa cum ele erau impuse de nevoile vremii.

Cu inima deschisă larg tuturor cerințelor cari porneau din adâncurile sufletești ale poporului cu spiritul lucid îmbrățișând toate problemele vitale ale națiunii, — M. S. Regele Carol II a fost chemat, de o fericită soarta a neamului nostru, să clădească o Românie nouă.

Prin îndemn, dar și prin faptă proprie,— Suveranul Țării fiind cel dintâiu și cel mai neobosit muncitor, a creiat acea minunată stare de spirit, din puterile căreia generează, neîntrerupt marile opere naționale.

Creiator, deci, și animator egal de inspirat și de neobosit, M.S. Regele Carol II a isbutit să creeze, sub semnul Domniei Sale, un nou curent de viață: descătușată de orice interese egoiste și închinată supremului țel, acela al propășirii Patriei.

In acești nouă ani, crugul vremii a rostogolit peste noi atâtea întâmplări și evenimente; ele nu ne-au găsit însă nepregătiți. Și dacă peste toate, până la urmă au biruit ideia și fapta închinată Țării,— se datorește spiritului permanent și viu veghetor al M.S. Regelui Carol II, Care cu un pătrunzător și profetic simț de adevărat Conducător al unui popor, a știut să prevadă și să nu precupețească nici un efort, nici un sacrificiu pentru a ne asigura, tuturora, o viață prosperă și pacinică.

Națiunea română are conștiința mântuirii ei, rezemată pe înțelepciunea și pe dragostea M. S. Regelui Carol II,— și deaceea, cu prilejul împlinirii celor nouă ani de glorioasă Domnie, se închină, recunoscătoare și animată de neclintit devotament, în fața Supremului ei Conducător.

M. S. Regele Carol II cu Marele Voevod Mihai

Imnul Restaurației
8 Iunie

de I. Gr. Perițeanu

O aspră vijelie ne bântuia moșia.
Pe drumuri, la răspântii: palavre, spini și glod;
Iar pârul împletise rețele peste pod.
Guri roșii de balaur vreau să ne soarbă glia.

Pe firavele chipuri pierise voioșia
Și se ruga fierbinte bicisnicul norod,
Să-l scape de obidă al relelor exod
Și mândră să-i răsară în cale străjeria;

Când, Tu, ca un Arhanghel, Te coborâși din nor,
Purtând comori în suflet de dragoste și dor,
Ce-și revarsară harul mântuitor de țară.

Un gest spori, fatidic, voevodalul limb.
Frunți după frunți smerite 'nainte-Ți se plecară
Și azi, Mărite Doamne, Coroana Ta e nimb.

PROGRAMUL
zilei de 8 Iunie 1939 la Iași
La Parcul Sportiv

Ora 8,30.—1) Sosirea Domnului Rezident Regal și întâmpinarea la poartă de către Dl. Comandant al Legiunei.

Revista. — Dl. Rezident însoțit de Autorități trece străjerii în revistă.

Raportul

Ordine de zi și împărțirea premiilor la străjeri.

2) Ceremonialul ridicărei Pavilionului Național.

a) Serviciul religios și Textul biblic.

b) Imnul Regal cântat de toți străjerii în timp ce se înalță Pavilionul pe Catarg.

c) Tatăl Nostru cântat în cor,

d) Deviza străjerilor

e) Crezul străjerilor

f) Imnul nostru—Tricolorul

g) Cuvântul șefului

h) Urare către M.S. Regele

i) Regele coboară printre noi—cor.

Autoritățile se retrag la tribună

3). Exerciții de ansamblu

a) Cursul primar

b) Cursul secundar fete

c) Cursul secundar băeți

4. Defilarea pe Aleea Ghica Vodă la rondul 11.

Ora 16,30 Serbarea Sportivă.

Ora 19 Cortegiul străjerilor pornește dela Palatul Administrativ și trece pelă Comandamentul Corpului IV Armată, Mitropolie, Ținutul străjeresc Prut, Primărie și Universitate, oprindu-se la Parcul Sportiv.

Ora 20, 30—Șezătoarea la Foc, la Parcul Sportiv.

Rezident Regal al Ținutului Prut
TRAIAN IONAȘCU

Comand. Ținutului Străjeresc Prut
TIBERIU CRUDU

Din toată lumea

Comemorarea lui Vasile Conta

„Cercul ieșenilor" din capitală, de sub președinția d-lui Gr. L. Trancu-Iași, a comemorat pe filosoful Vasile Conta, cu prilejul împlinirei a 55 ani de la moarte.

Dl. Trancu-Iași a ținut o însuflețită cuvântare asupra operei lui Conta,

De la Iași au luat cuvântul d-nii prof. Dan Bădăreu, în numele Universității și al revistei „Insemnări ieșene", și Mihai Borcea din partea Primăriei.

Comemorarea lui V. Conta a prilejuit o frumoasă manifestație pentru climatul intelectual al Iașului.

Locomotivă-miniatură

In cadrul marilor solemnități ale ceferiadei, care vor avea loc la București în zilele de 9—13 Iunie, cri., atelierele c. f. r. Nicolina, în urma inițiativei d-lui inginer conducător Mitescu, vor prezenta o frumoasă surpriză care constă într'o miniatură a unei locomotive de 130.000, făcută pe scara de 1 | 5, Această locomotivă miniaturală e copia fidelă a uneia autentice și va produce desigur o frumoasă impresie vizitatorilor marei expoziții a ceferiadei. Ea a fost construită de ucenicii atelierelor c. f. r. Nicolina și a și fost expediată la București.

Muzeul ciorapului

Există la Milano un muzeu care, mulțumită unui celebru scriitor italian, ne arată numai istoria ciorapului, ci și câteva modele purtate de celebritățile trecutului.

Astfel, se poate admira în acest muzeu o pereche de ciorapi lungi pe care bărbații din trecut i-au purtat și drept pantaloni. Apoi primii ciorapi de mătasă purtați de Henric al II-lea, la nunta surorii lui cu Emanuelle Filiperto de Savoia.

Tot aici se pot vedea ciorapii purtați de Napoleon, Maria Antoinette Dustée sau M-me Dubarry, și toți ciorapii purtați până în zilele noastre.

Caz neslim

Părinții gemenilor Dionne au dat în judecată de doctorul Dafoe care și-a consacrat viața educației micilor fetițe, acuzându-l că le-a făcut ridicole. El afirmă că în ziua de 12 Aprilie, la un dejun la hotel Astor din New York, doctorul Dafoe a făcut pe clownul.

Era serbarea inițierii doctorului Dafoe la „Clubul Circus Saints and Sinner", Doctorul era îmbrăcat într'o rochie albă pe care era brodată inscripția: „Doctorul of litters" ceeace înseamnă doctor în leagăne, „litters" înseamnă leagăne de copii, în loc de „Doctor of litters" adică doctor în litere.

In afară de asta, rochia avea cinci buzunare și în fiecere un biberon. El se plimbă în fața membrilor clubului și a celor 750 invitați, având în mână un mic geamantan ca acela al medicilor de țară, pe care era scris „naștere în masă".

Coa mai bună actriță a ecranului

...a fost aleasă de către cronicarii din Hollywood, Bette Davis. Marea vedetă a întrunit 23 de voturi, după ea urmând: Fay Bainter cu 3, Margaret Sullavan cu 2, Greta Garbo cu 1 și Geraldine Fitzgerald, tot cu 1.

Toi prin voiul cronicarilor

a fost ales cel mai frumos actor al ecranului. Este vorba de Gary Cooper, care a dobândit 7 voturi, față de Robert Taylor cu 6, Tyrone Power cu 5, Clark Gable cu 3 și Melvyn Douglas cu 2.

Concurs gastronomic

Zilele trecute s'a organizat la Londra un concurs, dat de Postul Radio-Televiziune, pentru „omul care poate mânca mai multe macaroane".

Au luat parte 70 de concurenți. De la început favoritul a fost un italian Natale Manzi în etate de 37 ani, din Napoli.

El a câștigat concursul mâncând 2 jum kg. macaroane.

Simbolul unei sărbătoriri

Omagiul Străjei Țării pentru d-nii prof. Traian Ionașcu rezident regal și general C. Ionescu primarul Iașilor

Straja Țării, care a devenit un patrimoniu național, muncind neobosită, permanent și desinteresată în slujba colectivității, a găsit repede o înțelegere generală în sufletele tuturor adevăraților Români pe care alături de misionarismul corpului didactic,—dealtmintreli primul ce a îmbrățișat această instituție domnească,—îi vom numi entuziaștii solidarității Neamului sau cruciații propășirii noastre.

Străjeria, creiată din înalta sugestie și dragoste aceluia ce ne rămâne totdeauna însuflețit stindard al năzuințelor etnice, M. S. Regele Carol II, este astăzi fundamentul desvoltării României de mâine, unitară și solidară împrejurul unui gând.

Acest nobil așezământ național, marcat cu stigmatele temperamentului nostru specific, a oferit un teren neutru de colaborare tuturor factorilor conștienți de viitorul Neamului, în cât în străjerie, (după cum afirmă dl. T. Sidorovici, Comandantul „Străjii Țării"), este o tranșeie de luptă aprigă, deasupra căreia încetează orice ne deosebește, dar se cimentează tot ceia ce trebuie să ne unească. Dacă iubirea de moșie, respectul față de cele sfinte au fost nelipsite din sufletul strămoșilor noștri, străjeria odată cu reînvierea acestor deprinderi străbune, practicat totdeauna de înaintași, și-a făcut o obligație care o onorează și care ridică obiceiul la rang de virtute și anume aceia de a cinsti oamenii de valoare și faptele săvârșite de ei.

Iașul străjeresc, întinerit, a serbătorit pe doi iluștrii fii ai săi: pe dl. prof. univ. Traian Ionașcu, Rezidentul regal al Ținutului Prut, și pe dl. general C. Ionescu, Primarul Municipiului nostru.

Primul, un savant de mari altitudini științifice și secundul un vajnic purtător de spadă. Un cărturar al cărui nume e roșit de pe catedre marilor civiliști străini, și nu erau ale cărui fapte de arme sunt adânc încrustate în analele gloriosului Regiment 13 Dorobanți, și pe al cărui piept strălucește cruciița albastră a ordinului „Mihai Viteazul".

Doi luptători fără răgaz care deși au muncit, până eri, pe terenuri separate, dar în rândurile elementelor educative ale Statului astăzi amândoi chemați pentru me-

(Continuare în pagina 2-a)

Contribuția Crucii Roșii
filiala Iași
la executarea programului străjeresc

Luni 5 Iunie, străjerii din Iași au sărbătorit pe d-nii Rezident Regal Ionașcu și primar General Ionescu, printr'un ceremonial impunător, exerciții și jocuri executate cu măestrie la Parcul sportiv. Stadionul prezintă un aspect impresionant, ținuta tuturor fiind desăvârșită. Dealurile albăstrii incadrau în chip minunat platoul pe care se mișcau mii de copii.

Ca și anul trecut, filiala Crucei Roșii și-a dat concursul, instalând un post de prim ajutor compus din două corturi cu câte 8 paturi și o cantină care a funcționat neîntrerupt, servind miilor de copii ceai cald, pâne și zahar.

Pentru alimentarea cantinei cu cele necesare. Municipiul a pus la dispoziția filialei 5000 lei, câteva persoane generoase au dăruit diferite articole, pânea este dăruită zilnic de asociația brutarilor, ghiața de Societatea ghiața, restul cheltuielilor fiind suportat de filială.

In cele doui pavilioane se dă ajutor imediat celor accidentate. toate medicamentele trebuitoare fiind puse la dispoziție de dispensarul Profilaxiei. Postul de ajutor este condus de D-na Marie Jeanne Cart asistată de D-na Căpitan Trepcea și pe rând de toate doamnele infirmiere voluntare.

Cantina este condusă de domnișoara Irina Munteanu ajutată de doamna Gane și de un mănunchiu de doamne membre ale Crucei Roșii, una mai vrednică decât alta. Dl. Colonel Adam, neobositul vicepreședinte al filialei veghează ca ordinea să fie desăvârșită și toată lumea să plece mulțumită.

Inainte de a părăsi stadionul, d-nu Rezident și d-nu Primar al Municipiului, au vizitat formațiunile Crucei Roșii, rămânând plăcut impresionate.

D-na Președintă a filialei le-a mulțumit pentru vizită și pentru ajutorul bănesc acordat în scopul mărirei imobilului filialei. Dl. Rezident a felicitat pe doamne pentru activitatea desfășurată și cu acest prilej. S'a servit o modestă gustare la care au participat și doamnele Comandante și domnii Comandanți ai străjerilor.

CETIȚI
IN PAG. IV-a
ULTIMA ORA

La Dureri de cap, migrenă, răceală

ANTINEVRALGICUL

JAWOL

Cutia cu 3 tablete-Lei 9

LA FARMACII ŞI DROGHERII

S'A DESCHIS

STRANDUL IAŞILOR

şi pune la dispoziţia vizitatorilor săi:

ZIUA de la orele 7 dimineaţa
Canotaj
Tenis
2 bufete — Muzică
Intrarea generală lei 10

SEARA dela orele 20
PARCUL DISTRACTIV:
Popicărie două terenuri
Canotaj
2 Bufete
2 Orchestre
Muzică Militară
Intrarea generală lei 7,

Deschiderea bassinului de innot cu plaja şi duşuri, se va anunţa ulterior.

GRADINA

POMUL VERDE

Direcţiunea LOUIS CAZES

Ansamblul de artă în frunte cu renumiţii artişti

Sidy Thal şi A. Tefner

Astăzi Miercuri 7 şi Joi 8 Iunie

renumita operetă

ZIPKE FAER

Vineri 9 şi Sâmbătă 10 Iunie

ABANDONATA

Duminică 11 şi Luni 12

D-soara face carieră

Biletele toată ziua la cassa teatrului
Preţuri populare

TYP

Purgativ Laxativ

PEPSIN

singura PASTA DE DINŢI pe bază de Pepsină, după formula unui mare stomatolog din New-York

Cremă dentară antiseptică şi bactericidă care — datorită pepsinei — digeră resturile din gură.
Inlătură infecţiile şi mirosul urât.
Cereţi la toate farmaciile şi drogheriile principale **Pasta de dinţi PEPSIN**

Absolventele liceului de fete „Oltea Doamna"

In urma examenului de fine de an, au fost declarate reuşite următoarele eleve (în ordinea alfabetică):

Clasa VIII-a A.

Balif L. Viorica, Botez, O. Liana, Bril M. Fani, Bril F. Leia, Comârzan I. Georgeta, Constantinescu N. Dragomira. Crăciun D. Lora, Cremenciug D. Irina, Damian Gh. Elena, Davideanu I. Teodorina, Dragan E. Ecaterina, Florea C. Maria, Georgescu C. Lili, Grigorescu N. Maria, Ionescu A. Heloiza, Ionescu I. Maria, Despina, Măcelaru O. Elena, Manole P. Ella, Melinte G. Margareta, Naum Gh. Lucreţia, Pendifunda I. Caliopia, Popovici C. Cecilia, Romanescu A. Elena, Şerban A. Eugenia, Okolschi S. Tania, Strişia Gh. Ligia, Teodorescu N. Sili, Urdea V. Elena, Vasiliu I. Constanţa.

Clasa VIII-a B.

Aizicovici H. Sofroni, Atanasiu N. Marcela, Baltag D. Valeria, Buşilă V. Andriana, Cernat S. Silvia, Cohn L. Hana, Foca Gh. Eugenia, Fruchtman P. Elba, Galiţ T. Ana, Galinescu Gheorghe Myra, Gheorghiu Ion Florica, Guşă Const. Alexandrina, Hociuno D. Elena, Ichim M. Elena, Ionescu V. Georgeta, Kolmer L. Frida, Petrescu N. Maria, Pogor D. Elena, Popovici Gh. Elena, Răiteanu D. Alexandrina, Rozen M. Rebeca, Sofroni S. Valeria, Ştefănescu D. Teodora, Trandafirescu C. Maria, Văculisteanu C. Emilia şi Wechsler M. Frieda.

Ca să fii voinic şi tare
N'ai nevoe nici de mare,
nici de munte
Căci Vinul Dr. Beceanu
E întăritor de frunte.
Depozit: Farmacia Dr. Beceanu
Piaţa Halei Iaşi

Simbolul unei sărbătoriri

(Continuare din pagina 1-a)

ritele lor, în administraţia Ţării, reprezintă parcă o împletire mai trainică de năzuinţe simţiri şi acţiune în sensul imperativ al lozincei: „Credinţă şi Muncă pentru Ţară şi Rege".

Aplaudăm iniţiativa Legiunii de străjeri din Iaşi şi felicitând pe acel ce a avut paternitatea acestei admirabile idei adăugăm că omagiul bine meritat înalţilor noştri demnitari, ni este simbolic tuturor şi descifrăm în el odată cu „timpul regăsit", de care vorbia un Proust şi întoarcerea la ceiace a constituit tradiţia nealterată a acestui popor şi îndeosebi a oraşului metropolă a Moldovei.

Fie ca ceia ce fac străjerii astăzi să însemne pentru leşeni şi ei un pas înainte către înţelegerea freamătului şi tainei vremurilor ce le trăim.

A. H. G.

x Conducerea Epitropiei Sf. Spiridon a numit pe d. dr. Dimitrie Stoleru dela Spitalul Paşcanu, ca medic radiolog pe tot sezonul la staţiunea balneară Slănic-Moldova.

Ileana Tănăsescu

rivala Mariei Tanase va cânta la

BRAGADIRU

cu începere de Joi 8 crt. şlagărele lansate la Radio-Bucureşti.

Comunicat

Se aduce la cunoştinţa generală, că intrarea la tribuna de beton, în ziua serbărilor dela 8 Iunie, este liberă pentru corpul elitieresc în uniformă, iar pentru corpul didactic în baza carnetului de identitate. La fel poate intra fără nici o altă invitaţie întreg clerul.

Comandatul Legiunei de Străjeri Iaşi
PROF. V. IANOVICI

Săptămâna străjerilor
6 Iunie, zi închinată solidarităţii
Repetiţia generală de la parcul sportiv

In dimineaţa zilei de 6 Iunie, stolurile de străjeri şi străjere din oraşul Iaşi au fost prezente la parcul sportiv, în vederea repetiţiei generale a serbărei dela 8 Iunie.

Stolul şcoalei normale de băieţi „V. Lupu", de sub comanda D-lui Corneliu Gheorghiu, fiind de serviciu, a ridicat pavilionul naţional. Textul biblic: „Silindu-vă să păziţi unirea spiritului în legătura păcii... Este un Domn, o Credinţă, un Botez". (Ep. Efesieni cap. IV vers. II—V), a fost admirabil interpretat de către Sf. Sa părintele I. Solomei. Intre altele Sf. Sa a afirmat: „Astăzi, când nouri negri se arată la orizont, când peste tot se aude un vuet surd de pregătiri ascunse. de gândiri vrăjmaşe, când poftele de asupriri şi stăpâniri hâne de altă dată caută să-şi facă loc la hotarele ţării, cuvintele de îndemn la unire sufletească a S-tului Apostol să ne răsune puternic în auz şi inimă: un Domn, o Credinţă, un Botez".

La cuvântul şefului, Dl. Virgil Ianovici, comandantul Legiunei de străjeri, a cetit ordinul de zi, din care spicuim următoarele: Solidaritatea întru cele bune şi de folos marei colectivităţi naţionale, este un comandament de mare însemnătate, în slujba căreia stăm.

In sceastă zi, fiecare străjer şi comandant îşi dă obolul pentru câte o înlăptuire a Străjii Ţării, de care toţi trebuiesc legaţi, din punct de vedere material şi sufletesc.

Anul acesta se vor colecta sume, după putinţa fiecăruia, *pentru ambarcaţiuni marinăreşti* cu care va fi înzestrată instituţia noastră.

Trecând în revistă realizările solidarităţii străjereşti, constatăm până în prezent:

Colecte pentru avioanele Străjii Ţării	lei 4.500.000
Colecte pentru ajutorări de copii săraci	lei 8 675.019
Copii săraci ajutaţi	279.983
Cantine străjereşti	3.895
Echipe de gospodine	909
Coperative străjereşti	2.600
Spitale ajutate	790
Ajutoare pentru oştire perechi ciorapi	45 897
Specialişti(e) de C.R.	44.569
Pelerinaje la monumente de eroi şi localităţi istorice	11.650

Dl. comandant Ianovici a încheiat îndemnând străjerii şi străjerele ca în anul 1940, realizările lor să fie şi mai mari.

A urmat repetiţia celor trei reprize.

Seara pavilionul a fost coborât de către stolul liceului de fete „M. Kogălniceanu" comandat de d-ra Mărioara Popovici şi d-na Beatrice Andriescu.

Pentru serbarea dela 8 Iunie străjerii şi străjerele sunt anunţaţi, că, dacă va fi vreme ploiasă sau rece, pot veni îmbracaţi în pardesie sau trenchcoaturi.

Concursuri străjereşti

In după amiaza zilei de 5 Iunie a avut loc la parcul sportiv concursul de coruri şi dansuri naţionale la care au participat: Şcoala Normală de fete „M. Sturdza", Şcoala normală de conducătoare, Liceul „Oltea Doamna", Liceul Ortodox, Notre Dame, Liceul Kogălniceanu de fete, Liceul comercial de fete, Şcoala profesională „Tereza G-ral Milicescu", „Şcoala de menaj, Reuniunea Femeilor Române, şi Şcoala Normală de băieţi „V. Lupu".

Juriul format din D-nii Hadji, Golimas, Tiron şi V. Ultimescu, va decerna curând premiile.

G. S. G.

Primăria Municipiului Iaşi
25286 6 Iunie 1938
PUBLICAŢIE

Se aduce la cunoştinţa celor interesaţi că în ziua de 21 Iunie 1939, orele 11 dimineaţa, se va ţine la această Primărie din Iaşi str. Alexandri Nr. 14 licitaţie publică cu oferte închise, pentru darea în antrepriză a următoarelor lucrări:

1. Refacerea a 32 m. l. din Colectorul Calcaina, Bulev. C. A. Roseti. Valoarea lucrărilor după deviz, este de 510.608 lei.

2. Canalizarea străzii Fetu (partea de jos). Valoarea lucrărilor după deviz este de lei 52.000.

Garanţia provizorie este de lei 5 la sută din valoarea sumei oferită care se va depune la Casa de Depuneri şi Consemnaţiuni.

Licitaţia se va ţine în conform. cu art. 88-110 inclusiv din L. C. P., regulamentul O. C. L. şi normele generale publicate în M. O. No. 127 din Iunie 1931.

Devizul şi orice alte relaţiuni se pot cere în fiecare zi de lucru la Direcţiunea Administrativă a Primăriei.

Primar, C. Militeanu
Secretar G-ral, Ch. Dragan

x La o masă copioasă nu trebue să lipsească „Borvizul de Borsec".

Ministerul Justiţiei
Comisiunea pentru constatarea condiţiunilor de naturalizare şi recunoaştere
Dos. Nr. 154/nat/939

Dl. Vasile Vlahu zis Vlahoglu domiciliat în comuna Bucium, Jud. Iaşi, a făcut cerere acestui Minister pentru a i se acorda naţionalitatea română.

Prin cerere petiţionarul arată că este născut în Trepizonda, Asia Mică, în 1882, venit şi stabilit în ţară la data de 1897.

Conform art. 19 din legea privitoare la dobândirea şi pierderea naţionalităţii române, se publică aceasta spre ştiinţa acelora care ar voi să facă întâmpinare, potrivit dispoziţiunilor art. 20 din zisa lege.

CAUT URGENT CAMERĂ LA VIE aproape de Iaşi, cu sau fără pensiune, pentru convalescent cu mama sa, pentru aer. Adresaţi oferte la ziar sub „Convalescent".

Se predă cofetărie

în centru, complect instalată. A se adresa la ziar.

Un turneu de mari proporţii al teatrului Naţional

In fruntea ansamblului: d-na Gina Sandry Bulandra şi d. Remus Ionaşcu

In scopul de a satisface şi în cursul vacanţei gusturile rafinate ale amatorilor de teatru din provincie, o echipă de actori ai Teatrului Naţional din Iaşi au luat binevenita iniţiativă a organizării unui turneu de mari proporţii.

Ministerul Cultelor şi Artelor, fiind avizat de aceasta, a dat urgenta aprobare a turneului, care va cutreera plaiurile Moldovei şi Basarabiei. Ansamblul turneului încadrează actori, de frunte ai scenei moldoveneşti, ca d-nele Gina Sandry-Bulandra, Sylvia Ionaşcu, d-nii Ştefan Ciubotăraşu, Romus Ionaşcu, precum şi elemente tinere dar de valoare, ca d-nii Alfons Radvanschi, Ştefan Dănciunescu, etc.

D. REMUS IONAŞCU

Echipa actorilor ieşeni va juca savuroasa comedie a lui Michel Duran *„Iubeşte-mă tre. iunu"* (3 6 9) care în stagiunile precedente a cunoscut răsunătoare succese pe scena ieşană. Ceeace va mări valoarea acestui spectacol, e faptul că joacă în decorurile noui executate de cunoscutul pictor scenograf d. Theodor Kiriacoff.

Afară de acest spectacol în unele oraşe se va da şi câte un matineu, compus din 3 schiţe caracteristice ale lui I. L. Carageale: *„Un pedagog de şcoală nouă"*, *„Justiţia"* şi *„Conu Leon da faţă cu reacţiunea"* care vor fi jucate de interpreţi în costume de epocă.

Turneul va începe la 10 Iunie crt. şi se va opri consecutiv în următoarele oraşe: Fălticeni, Botoşani, Paşcani, Roman, Bacău, Buhuşi, Piatra Neamţ, Galaţi, Vaslui, Bălţi şi Soroca.

Ceeace trebue de reţinut e că organizatorii acestui turneu n'au neglijat a fixa preţuri cât mai modeste, pentru accesul la spectacole, dându-se astfel posibilitatea oricui de a vedea o reprezentaţie de primul rang, cu elemente dintre cele mai valoroase ale primei scene moldoveneşti.

C. DAM

Mulţumire

Biroul celui de al treilea congres naţional de Radiologie şi electrologie ce s'a ţinut la Iaşi, ţine să mulţumească d-lui inginer Mircea Volanschi, directorul general al Uzinelor Comunale de Electricitate, pentru tot concursul dat întru reuşita congresului.

Preşedintele congresului
Prof. dr. EM. RADU
Secretar general
Dr. GH. COSTIN

Mâine la Scala

MATINEU

dela 9 dim.

Misterul Femeei care NU ÎMBĂTRÂNEŞTE

Nici o cută sau zbârcitură la 45 de ani! Pielea netedă, clară, ca a unei fetițe! Pare minune, dar are o cauză științifică. Sunt efectele magice ale "Biocelului" — descoperirea uimitoare a Profesorului Dr. Stejskal de la Universitatea din Viena. "Biocelul" este prețiosul element natural întineritor ce trebuie să-l aibă orice piele netedă nezbârcită. El este conținut acum în fiecare borcan cu Cremă Tokalon, culoare roză, celebra Cremă de Paris. El hrănește și reîntinerește pielea pe când dormiți. Vă treziți arătând mai tânără din zi în zi. Cutele și zbârciturile sunt netezite.

Intrebuințați Crema Tokalon (negrasă) în timpul zilei pentru a face pielea proaspătă și clară — pentru a îndepărta bubulițele și ridurile veti. Veti arăta cu zece ani mai tânără și rămâneți tânără! Debarasați-vă de acest ten palid! Redobândiți-vă obrazul clar și ferm, mlădios și rotunjit, frumusețea copilăriei! Veți fi încântată de efectele magice ale celor două Creme Tokalon aliment pentru piele. De nu, vi se dă banii înapoi. — De vânzare la toate farmaciile, drogueriile și parfumeriile din țară.

Se vinde acum și în tuburi dela Lei 45.

Intestinului leneș...

...Leo-Pills

Laxativ pur vegetal în cutii de 20 și 60 pilule

Leo-Pills

Inspecții sanitare la industriile ieșene

De eri au început a se face inspecții inopinante la toate industriile ieșene.

Organele sanitare controlează îndeaproape condițiunile de salubritate a fabricelor, condițiunile igienice în care muncesc lucrătorii, și dacă muncitorii au la dispoziție săli de mese, băi, etc.

Inspecțiile sunt făcute de d. dr. Andronovici medic-șef al Municipiului și dr. Constantin Bulău medic-șef al Asigurărilor Sociale.

Liceul de fete al Prof. Asociați „M. Kogălniceanu"

Str. Căp. Păun No. 8

Examenul de admitere în cl. I-a începe în ziua de 21 Iunie a. c.

Renovarea Parcului Sportiv dela Copou

Licitațiile de eri dela Primărie. Alte lucrări edilitare.

După cum am relatat, în actuala campanie edilitară — printre alte lucrări — d. primar general Const. Ionescu a hotărât renovarea Parcului Sportiv „Regele Ferdinand I". De asemenea s'a dispus repararea și mărirea tribunelor. O deosebită importanță se va da tribunei de zid deschisă. Intreaga lucrare va costa aproape 300 mii lei.

In vederea urgentării acestor lucrări, d. primar general Const. Ionescu a fixat pentru eri dimineață licitații publice, cari s'au ținut în localul Primăriei.

S'au prezentat la licitație: Cooperativa de construcțiuni „Căminul Ideal", inginerii Lascar Goldenberg și Hugo Nacht și antreprenorul Mario Grechi. Comisiunea de licitații a fost prezidată de d. ajutor de primar Caton Miltneanu, asistat de d-nii: Gr. A. Carp directorul activ, av. N. Giotti șeful contenciosului și G. G. Săvescu șeful Serviciului Electoral.

Au oferit: Coop. „Căminul Ideal" un spor de 12 la sută peste prețurile din deviz; d. Mario Grechi 8 la sută și ing. L. Goldenberg și Hugo Nacht, 10 la sută.

Comisiunea a adjudecat lucrarea asupra d-lui Mario Grechi.

*

Tot eri a avut loc licitația privitoare la darea în antrepriză a lucrării de pavare și asfaltare a unei porțiuni de stradă din fața Teatrului Național.

Intreaga lucrare costă peste 100 mii lei.

S'au prezentat d-nii: Veruzi, Climescu și Cooperativa „Căminul Ideal".

Comisiunea a adjudecat lucrarea asupra d-lui Veruzi, care a oferit un rabat de 6,85 la sută sub deviz.

Alte lucrări edilitare

S'a fixat licitație și pentru executarea unor gherete de măcelării în Piața Sf. Spiridon. Aceste gherete vor fi construite din zid și vor fi așezate în lungul Pieții, începând din dreptul casei Gratz.

Porțiunea de teren din fața Spitalului Sf. Spiridon va fi parcelată și dată spre vânzare.

*

In vederea construcției noului local de școală în cartierul Păcurari, d. primar general C. Ionescu a făcut intervenție la Ministerul Educației Naționale pentru a acorda fonduri.

REP.

Crema de lăcrămioare curăță, albește și catifelează fața.

Dep. Farmacia Dr. Boceanu Piața Halei

Informațiuni

x La unele instituții din localitate s'au primit înștiințări referitoare la activitatea Gărzii Naționale a F. R. N.-ului.

S'a adus la cunoștință că toți funcționarii cari au între 22—50 ani, sunt considerați de drept ca membri ai Gărzii Naționale a Frontului.

După cât aflăm, în legătură cu această chestiune se va da în curând un comunicat.

x *Botez străjeresc.* — Stolul de străjere al liceului profesional de fete „Sf. Sava", a făcut eri o faptă frumoasă botezând o fetiță de un an și 5 luni, care a fost abandonată de mama sa. Botezul a fost săvârșit de preotul Leonte, fetița primind pe lângă numele de familie Mijniovschi și pe cele de Alma, Rodica și Ștefania.

Stațiune BALNEARĂ acasă

Nu oricine e dispus să-și părăsească domiciliul, să suporte greutățile drumului și să umble apoi în căutarea unei locuințe, în stațiunea de cură impusă de medici ori de modă. Reumatismul și scrofuloza, durerile de încheieturi și oase, diferite boli de piele, ori afecțiunile specifice ale femeilor, sunt tratate prin renumitele băi cu sare naturală de IOD DE BAZNA. Condițiile de tratament sunt atât de simple și atrăgătoare, încât toți acei cari au făcut o singură experiență, nu se mai pot dispensa de această binefacere. Sarea naturală de Iod de Bazna se găsește de vânzare în pachete originale a 1, 4 și 10 kgr.

DE VANZARE LA FARMACII ȘI DROGUERII

Sare de Iod de Bazna

De câte feluri sunt afecțiunile stomacale

Din punct de vedere fiziologic, stomacul îndeplinește un dublu rol: digestiv și motor. Activitatea digestivă a stomacului transformă anumite alimente cari se găsesc la un moment dat în stomac, mai departe spre intestin. In afară de aceasta, ambele funcțiuni gastrice, digestivă și motorie, se găsesc sub independența sistemului nervos stomacal. Privit prin prisma fiziologiei, se înțelege deci că turburările gastrice se prezintă în general sub trei aspecte principale, după funcțiunea gastrică stânjenită: a) turburări în secreția gastrică; b) turburări în motoritatea gastrică (mișcările stomacului); c) turburări nervoase. Toate aceste trei turburări sunt energic înlăturate de preparatul Gastro D.

Cereți Gastro D. la farmacii și drogherii, sau contra ramburs de lei 135 dela farmacia „Thoiss", București, Calea Victoriei 124.

Este recomandat și de medici.

Meetingurile sioniste din localitate

Duminecă au avut loc la Iași două întruniri convocate de Organizația sionistă.

Dimineața, în sala Orfelinatului, au vorbit d-nii D. Komarolsky, dst. Grimberg-Moldvan, rabin dr. Șafran și dr. H. Solomovici.

In după ameaza zilei, la Sinagoga Mare din Tg. Cucului și-au spus cuvântul asupra situației actuale, d-nii B. Caușansky, M. Copelman-Cornea și S. Lawindman.

La ambele întruniri, oratorii au expus hotărârea dârză a evreilor de a continua, neînfricați de nici o măsură, opera de reclădire a Palestinei.

Intrunirea s'a terminat prin intonarea Imnului Regal.

Străjerele liceului Ortodox au clădit o casă unei femei văduve

Impresionantă solemnitate străjerească în Țicău

Eri la orele 11 a. m. a avut loc, în cadrul săptămânei străjerești și a zilei închinate solidarității, solemnitatea sfințirei unei modeste case din str. Țicău 22, construită din nou, prin contribuția stolului de străjere a Liceului Ortodox de fete, de sub inimoasa conducere a d-nei Elvira Balmuș.

Au asistat la această înălțătoare solemnitate: d-na Elvira Balmuș, directoarea liceului Ortodox, corpul profesoral al școalei, d-nele și d-rele comandante stăjere și stolul de străjere a liceului.

D. av. Cezar Ion, reprezentând pe d. primar general C. Ionescu, prof. A. Triandaf inspector școlar.

S'a oficiat un serviciu religios de către preotul Popovici răspunsurile fiind date de corul străjerelor.

A urmat apoi sfințirea casei oferite unei văduve nevoiașe, anume Varvaria Fidiuc.

Un gest impresionant a'a petrecut în acest timp. Văduva Fidiuc, singură pe lume, a îngenunchiat și cu lacrimi în ochi, a sărutat mâinile binefăcătorilor, arătând că a fost salvată la bătrânețe.

Preotul Popovici, într'o frumoasă predică, a arătat fapta creștinească săvârșită de străjerele liceului Ortodox.

D. av. Cezar Ion în numele Primăriei și a d-lui general C. Ionescu, — scuzând absența acestuia, aduce omagii direcțiunei și futuror străjerelor liceului Ortodox, cari au săvârșit o operă creștinească, umanitară, ce merită a fi luată model.

Iașul se simte mândru cu asemenea fapte, mai ales astăzi, când trebue să dăm dovada că înțelegem rostul acțiunei Marelui Străjer M. S. Regele Carol II și să-i urăm sfatul și faptele.

Trebuie să dăm dovadă Coroanei și Țării că Iașul a fost și a rămas un centru al Culturei Românești.

D. prof. Triandaf, inspector școlar, relevă fapta străjerelor dela liceul Ortodox și aduce mulțumiri în numele organelor superioare școlare Direcțiunei liceului, precum și corpului profesoral care a educat și pregătit nu numai eleve, ci și suflete în care să palpiteze iubirea aproapelui și idealul național.

D-na Dimitriu, comandanta stolului citește raportul stolului, arătând împrejurările ce au dus la realizarea acestei opere.

D-na *Huidovici*, comandanta străjerilor Ținutului „Prut" — aduce mulțumiri conducătoarelor stolului liceului „Ortodox", stol care a înscris o pagină frumoasă în istoria strejăriei ieșene.

Solemnitatea s'a încheiat cu cântece străjerești executate de eleve.

AS.

x Primăria a dat eri o decizie prin care, începînd de Vineri 9 Iunie crt., măcelăriile vor funcționa numai dimineațile până la ora 1 jumătate, exceptînd Sîmbăta când vor funcționa și după amiază între orele 4 8

In zilele de Duminică și sărbătorile legale, vor fi deschise numai până la ora 10 a. m.

x **Durerea de bătături** te enervează și te indispune. Remediul îl găsiți în preparatul „ANTICALUS" soluție și pomadă care alină durerile și desființează bătăturile. Depozit Farmacia Dr. Ratianu strada Cuza Vodă 83.

ȘTIRI JUDICIARE

Acțiuni în contencios

D. Mihai Manolache impegat clasa II-a inspectoratul Cadastral, a făcut acțiune în contencios contra Ministerului de Agricultură, deoarece este salarizat ca impiegat clasa III.

Deasemenea au mai introdus acțiuni în contencios și d-nii Spiridon Macri și Ion Bălănescu, cari cu toate că aveau drepturi, nu au fost avansați.

Ori, ministerul a făcut avansări la alți funcționari cu mai puțini ani serviți.

*

Cârciumarul Avram L. Marcovici din Huși str. I. Mârza 1, a făcut acțiune în contencios contra Ministerului de Finanțe, pentru anularea ordinului ca să mute localul de cârciumă în altă parte, deoarece nu ar avea distanța legală față de cazarma nou înființată.

Calomnie

Parchetul local a deschis acțiune publică contra d-lui V. Boureanu din comuna Rediu Mitropoliei jud. Iași, pentrucă a calomniat prin presă pe învățătorul D-tru Vrâșmașu din aceiași comună.

Pensie alimentară

Doamna Maria Apostol din str. Păcurari 5, a introdus la tribunalul local acțiune de pensie alimentară contra soțului ei d. Gh. Apostol, funcționar c. f. r. cu care se află în divors.

Proces de daune

Tribunalul comercial a judecat acțiunea introdusă de comerciantul Iancu Froim din str. Ștefan cel Mare, prin care cere daune dela firma „Mercur" din str. Strâmbă, — suma de 120 mii lei rezultați din diferențe de schimb a lirelor sterline depuse pentru importul a două vagoane cu heringi.

Tribunalul a amânat pronunțarea pe ziua de 10 Iunie.

Faliment fraudulos

Tribunalul Bacău a judecat pentru bancrută frauduloasă, pe comerciantul Zisu Rosner din acel oraș str. Mare 94.

Pentru a-și aranja un magazin de încălțaminte, comerciantul a comandat dela diferite fabrici și firme din țară, mărfuri în valoare de 3 milioane lei.

Aceste mărfuri comerciantul le-a ascuns, refuzând a achita la termen polițele date.

Comerciantul a fost condamnat la 3 ani închisoare. Contra acestei condamnări, a făcut apel, care a fost repartizat la secția II.

Inșelăciune

D. jude-instructor C. Rosin a trimis în judecată pe tânărul Petre Grigoriu din str. Greceanu 4, pentru inșelăciune.

Inculpatul a falșificat o scrisoare ca din partea d-lui dr. I. Rugină, cu care s'a prezentat la d. avocat Titus Frangulea, excrocându-l cu suma de 600 lei.

Ulterior, inșelăciunea a fost descoperită de d. av. Frangulea care a reclamat cazul parchetului.

Achitare

Tribunalul secția IV a judecat, de faptul de înșelăciune, pe dentistul M. B. Groper din str. Cismărie 25.

Stabilindu-se nevinovăția d-lui Goper, d-sa a fost achitat.

Inculpatul a fost apărat de d. av. V-le Gasparovici.

Omor prin imprudență

Parchetul local a deschis acțiune publică pentru omor prin imprudență contra d-lui Eugen Gavrilieșeanu din str. Lăpușneanu.

Acesta a angajat un ucenic în atelierul său de vulcanizare, pe minorul Dumitru Dănceanu.

Lăsându-l fără supraveghere, și acesta necunoscând să întrebuințeze aparate electrice, a fost electrocutat.

Mama ucenicului, anume Maria Dănceanu din str. Rahovei, a cerut despăgubiri în sumă de 500 mii lei.

O conferință a d-lui profesor I. Bălteanu

Domnul Profesor Dr. I. Bălteanu a binevoit a primi să țină o conferință în folosul filialei „Crucea Roșie". D-sa va vorbi în Aula Universității Duminică 11 a. c. ora 9 seara, spicuind din binefacerile Crucei Roșii, această nobilă instituție internațională.

Având în vedere prestigiul conferențiarului, subiectul interesant și scopul, credem că Aula va fi neîncăpătoare pentru publicul asistent.

Conferința va fi întovărășită de proecțiuni.

x Băile municipale sunt închise în ziua de Joi 8 Iunie fiind sărbătoare.

Contribuția Blocului Pensionarilor la înzestrarea armatei

Blocul pensionarilor publici din Iași a trimis d-lui prim ministru Armand Călinescu, următoarea telegramă:

„Membrii Blocului pensionarilor publici din Iași, pătrunși de obligațiunile patriotice, oferă umilul lor dar pentru înzestrarea armatei, în sumă de lei 11.000, pe care am depus-o la Banca Națională Agenția Iași, Cont pentru înzestrarea armatei, cu recipisa No. 3862 din 6 Iunie 1939

Președinte,
VICTOR MUNTEANU

Informațiuni

x Pe marginea solemnității ridicării pavilionului național la Uzina Electrică, facem remarca frumoasei prezentări a stolului de străjeri ai Soc. de sub comanda d-lui Ionel Popovici.

De altfel o ideialitățile și persoanele prezente au făcut aceiaș remarcă, felicitându-l pe dl. comandant Ionel Popovici.

x Doamna Aglaia Anton născută Malian din str. Ștefan cel Mare 49, a introdus la tribunal, acțiune de divors contra soțului ei d. Mihai Anton din Tg. Hârlău jud. Botoșani.

x Eri după amiază la orele 5, d. col. Turculeț, comandantul Gărzilor Naționale a F.R.N.-ului din Ținutul Prut, a ținut o conferință la Municipiu, explicînd funcționarilor Primăriei rostul gărzilor.

x Eri dimineață a avut loc la Camera de Comerț o consătuire, la care au luat parte d-nii: președinte ing. Casseti, consilier George Chiuca și Mișu Șerbănescu secretar.

S'au rezolvat unele lucrări curente referitoare la bunul mers al oboarelor din oraș și județ. Tot odată s'a întocmit un proect-program în vederea activității instituției pe timpul vacanței.

x DOCTOR H. SIRCHIS medic dentist, întorcându-se în localitate a reînceput consultațiile la cabinetul d-sale dentar din str. Cuza Vodă 17 vis-à-vis de Turnul Golie.

✚

Cu sufletul zdrobit de durere și în veci nemângâiații: Alexandrina și Turel, mama și frate, precum și întreaga familie, fac cunoscut rudelor și prietenilor de pierderea scumpei și adoratei lor

Viviane Apostol

de 19 ani

Inmormântarea va avea loc mâine Joi 8 Iunie. Cortegiul funebru va pleca la orele 16 din str. Arcu 26.

Piciorul mă durea așa de rău...

încât am fost nevoită să-mi pun papucul pentru a mă duce la piață.

Oamenii râdeau de mine văzându-mă. Piciorul meu era așa de umflat și mă durea, din cauza bătăturilor, rosăturilor și plesniturilor, încât nu-l puteam băga într'un pantof fără să resimt o durere grozavă. Numai acela care a suferit atât cât mine, își poate închipui bucuria când am descoperit un mijloc simplu și ușor de a pune capăt futuror acestor supliciii ale picioarelor. Un prieten îmi povestea efectele magice ale unei băi de picioare oxigenată, cu Saltrates Rodell. In mai puțin de trei minute după încercarea făcută, arsurile și umflăturile au dispărut complet: bătăturile erau așa de moi încât le-am putut scoate întregi și cu rădăcină cu tot. Acum pot purta încălțăminte elegantă și umbla toată ziua cu perfectă ușurință.

Saltrates Rodell este vândut sub garanție de către droghiști și farmaciști pe un preț neînsemnat.

Pachet de probă Lei 10. Pachete mai economice Lei 25, Lei 50 și Lei 80 pachet mare pentru uz familiar.

Azi la Sidoli

Război și pace

O realizare cu scene din viața războiului mondial

Al doilea film

Spaima deșertului

Jurnalul „Paramount"

DOAMNA DOCTOR

PARHON C. ȘTEFANESCU

Medicprimar al Spit. Socola

Consultă pentru

Boale nervoase și ale glandelor cu secrețiuni interne.

METABOLISM BAZAL

Cons. 2—4 p. m.

Str. Tăutu 2 Tel. 2269

Azi la Moenix

Două filme care vor place ieșenilor

De-aș fi rege

cu Ronald Colman

-- și --

Luna de miere

cu Francisca Gaal

Doctor

Aurel Mihailescu

Medic al Spit. Sf. Spiridon și Casa Asigurărilor Sociale

BOLI DE RINICHI GENITO-URINARE

Explorațiuni și tratamente prin cistoscopie, uretroscopie, curenți de înaltă frecvență

Cons. 7—9 seara

Str. Lascar Catargiu 74

(lângă Piața Sf. Spiridon)

Azi la SCALA

O realizare gigantică!

SCIPIO AFRICANUL

și comedia modernă

A 8-a nevastă a lui **Barbă-Albastră**

cu Claudette Colbert Gary Cooper

ULTIMA ORA

Vie activitate diplomatică la Londra

Anglia se interesează de situaţia armatei poloneze

Londra 7. — In cursul zilei de eri s'a desfăşurat o activitate deosebită la Foreign-Office.

Ambasadorul Poloniei a avut o lungă intrevedere cu d-nii Chamberlain şi Halifax.

S'au examinat raporturile anglo - polone pe tărâm militar, economic şi politic.

Cercurile militare engleze sunt preocupate de situaţia armatei poloneze.

Se aşteaptă raportul comisiei de experţi care a fost la Varşovia, pentru a se întocmi un plan de strânsă colaborare militară.

Raporturile anglo-franco-turceşti

De asemenea s'au examinat raporturile anglo-turce şi modalitatea incheerei unui pact de asistenţă mutuală anglo—franco—turc.

Specialiştii cred că nici o piedică nu stă în calea unui astfel de acord.

Relaţiile anglo-italiene

Contele Grandi, ministrul Italiei la Londra, a fost eri la Foriegn-Office, unde a avut o intrevedere de o oră cu lordul Halifax.

N'a transpirat nimic asupra acestei intâlniri, dar socotind după durata audienţei, se crede că au fost discutate relaţiile anglo-italiene sub toate aspectele.

Se afirmă că ministrul Italiei ar fi făcut această vizită în urma unor dispoziţii primite de la Roma, pentru a face sondagii în legătură cu discuţiile anglo-ruse.

Mersul acestor tratative interesează pe toate puterile axei.

In plus, Italia vrea să aibă oarecare independenţă în acţiunele sale externe şi să păstreze legături cu Marea Britanie.

Colaborarea militară franco-engleză

Londra 7.—Generalul Gamelin şeful Marelui Stat Major francez, care a sosit eri la Londra, va continua astăzi discuţiile cu şefii militar englezi.

Republicanii irlandeji au organizat atentatul împotriva Ducesei de Kent

Londra 7,—Cercetările Scotland-Yardului au stabilit precis împrejurările în care s'au produs atentatul împotriva ducesei de Kent.

Atentatul a fost pregătit de organizaţiile republicane irlandeze.

S'au luat severe măsuri de pază, pentru a se evita repetarea unui astfel de caz.

Rezidenţa a dat fonduri pentru studioşul de Radio din Iaşi

Alte investiţii în localitate

Luând în considerare multiplele nevoi edilitare ale Iaşului, Dl. Rezident Regal prof. Traian Ionaşu a acordat cinci milioane lei subvenţii pentru investiţii ca: studio de radiodifuziune, construcţia a 2 localuri de şcoli primare, din care una se va construi pe terenul fostei fabrici Noak, iar a doua în cartierul Salhana, precum şi cumpărarea unui imobil pentru şcoala primară, care se află actualmente lângă baia comunală.

De asemeni pentru staţiuni de deparazitare şi amenajarea pieţei Sf. Spiridon.

Dl. Rezident Regal, Prof. Tr. Ionaşu, a acordat o subvenţie de 20.000 lei, Legiunei de Străjeri Iaşi, pentru a ajuta organizarea participării străjerilor din judeţ, la serbările restaraţiei dela 8 Iunie a. c. din Iaşi.

Dl. Rezident Regal, Prof. Tr. Ionaşcu, a acordat o subvenţie de 20.000 lei Rectoratului Universităţii din Iaşi pentru a ajuta pe studenţii care fac parte din Societatea Studenţilor orfani.

Azi la SCALA
O realizare gigantică!
SCIPIO AFRICANUL
şi comedia modernă
A 8-a nevastă a lui Barbă-Albastră
cu Claudette Colbert
Gary Cooper

x Marele premiu naţional al sporturilor a fost acordat boxerului Lucian Popescu care a câştigat de curând titlul de campion european de box la categoria pană.

x Mamele cu cei mai mulţi copii din ţinutul Prut, care au fost premiate şi sărbătorite la Iaşi, când s'au intors acasă au avut surpriza de a găsi ca dar din partea Rezidenţiei, câte doi purceluşi.

Se vor lua măsuri de apărare comune pentru Franţa şi Anglia, comandamentul teres-tru revenind Statului Major francez, iar cel maritim amiralităţii britanice.

Atitudinea pacifică a Belgiei

Bruxelles 7. — Comisiunea externă a Camerei a discutat eri politica externă belgiană.

Preşedintele comisiunei a făcut un expozeu, arătând că Belgia este spectatoare neutră la toate discuţiile europene.

Ea aprobă lupta democraţilor pentru pace, dar îşi menţine politica de independenţă, echilibru şi cumintenie.

Mai presus de orice, Belgia rămâne fidelă păcii.

Acord tripartit germano-italo-spanlol

Berlin 7—Presa germană anunţă că in curând se va semna un acord intre Germania, Italia şi Spania.

E vorba de un acord tripartit de asistenţă mutuală, după felul acelui proectat intre Anglia, Franţa şi Rusia.

Acest acord este făcut pentru a fi opus frontului democraţiei.

Discuţiile preliminare au ajuns la inţelegere depţină, astfel ci e probabil ca acordul să fie semnat în timpul vizitei la Paris a regelui-impărat Victor Emanuel şi a generalului Franco.

De altfel, la acest pact a făcut aluzie şi generalul Queippo de Llano, in discursul ţinut la plecarea voluntarilor germani, când a arătat tăria axei şi fidelitatea Spaniei.

Controlul firmelor comerciale

Ministerul Economiei Naţionale, văzând că unii comercianţi nu au firme inscrise, exercitând comerţ clandestin, iar a'ţii şi-au extins comerţul prin înfiinţare de sucursale, localuri sau depozite de desfacere, sau exercită alt comerţ decât acela pentru care şi-au înmatriculat firma,—a dat dispoziţiuni să se înceapă imediat controlul tuturor firmelor şi să se deschidă acţiune publică tuturor acelora găsiţi contravenienţi la dispoziţiunile legii.

Pentru asemenea abateri, legea a prevăzut amendă dela 10.000 la 100.000 lei şi închisoare dela trei luni la un an de zile.

Suveranii Marei Britanii au intrat în Statele-Unite

Washington 7 — Azi dimineaţă Regele şi Regina Angliei au trecut din Canada in Statele-Unite.

La frontieră, trenul regal a fost intâmpinat de o delegaţie, in frunte cu ministrul Angliei la Washington.

In capitală se fac pregătiri deosebite.

Suveranii vor rămâne două zile la Washington după care se vor duce la Hyde-Park, reşedinţa de vară a preşedintelui Roosevelt.

Ziarele arată că această vizită va cimenta şi mai mult legăturile anglo-americane.

Statele-Unite trebue să se intereseze tot mai mult de situaţia europeană şi să ia parte la acţiunea de intărire a păcii.

Nenorocire

Călăraşi-Ialomiţa 7. — O groaznică nenorocire s'a inregistrat în com. Roseti, judeţul nostru.

Un pod umblător, incărcat cu vite şi cu un mare număr de săteni, cari le conduceau la păşune,—intre cari erau şi foarte mulţi copii—din cauza unei manevre greşite, s'a răsturnat, aruncând pe toţi cei aflaţi pe el în apele Borcei.

In ajutorul sătenilor şi copiilor căzuţi în apă, au venit mai mulţi locuitori, pe un alt pod umblător, reuşind să salveze o parte din ei.

Cealaltă parte au fost luaţi de apă şi inecaţi.

Până în prezent, au fost indentificaţi 6 din cei inecaţi.

Se crede insă că numărul inecaţilor este mult mai mare, deoarece în partea din faţă a podului, plutitor se aflau circa 10, copii, cari n'au fost incă găsiţi.

CITIŢI „OPINIA“

Cum s'a produs naufragiul submarinului „Thetis“

Impresionanta spovedanie a unui supraveţuitor

Londra 7.—Intr'un interview acordat agenţiei „Press Association“, căpitanul Arnold unul din supraveţuitorii de pe submarinul „Thetis“ dă amănunte impresionante asupra modului cum s'a produs nenorocirea.

„Din cauza unei avarii un compartiment al vasului a fost inundat.

Am inceput să coborâm. Nimeni insă nu şi-a inchipuit nenorocirea ce va urma.

Toţi au crezut că in câteva ore ne vom ridica din nou la suprafaţă.

Când am văzut cum stă situaţia, s'a făcut o conferinţă spre a se vedea ce-i de făcut. Experţi, ofiţeri şi mateloţi şi-au dat părerile.

S'a incercat să se scoată apa din compartimentul inundat cu ajutorul pompelor aspiratoare. N'au reuşit din cauza presiunei mari.

Atunci tot echipajul s'a retras in spatele submarinului, incercând să se salveze.

Patru din noi am isbutit să ajungem la suprafaţă.

Cred că acesta era singurul mijloc de salvare.

Nu ştiu din ce cauză n'au putut ieşi şi ceilalţi“.

Astăzi se va incerca scoaterea la suprafaţă a submarinului scufundat.

Epava a fost legată cu lanţuri şi va fi trasă de mai multe vase.

Emigrarea în Palestina

Bucureşti 7.—Oficiul palestinian pentru România anunţă, in legătură cu ştirile publicate asupra regimului „Cărţii Albe“, că emigrarea in Palestina n'a suferit nici o schimbare.

Emigrarea se face ca şi in trecut, pe baza certificatelor de emigrare, in limita cotei fixate lunar.

INFORMAŢII

x Mâine, Joi 8 Iunie, fiind sărbătoare naţională, ziarul nostru va apare Vineri la orele obişnuite.

x *D-nii militari, profesori, preoţi şi membrii Frontului Renaşterei Naţionale, au intrarea liberă la serbările de mâine dela Parcul Sportiv, fără nici o invitaţie.*

x Mâine, 8 Iunie, toate prăvăliile şi pieţele alimentare sunt inchise.

x Dela Blocul Pensionarilor.— In şedinţa de aseară a Blocului Pensionarilor s'a hotărât intre altele, numirea d-lui dr. Bălăceanu, fost medic secundar la Spit. Paşcanu, ca medic al Blocului, şeful secţiei medicale şi de asistenţă socială.

D-sa va consulta bolnavii la sediul Blocului, în fiecare Duminică şi Joi intre orele 11—12, iar la domiciliu pe baza adresei lăsată la Sediul Blocului.

x Conform deciziei ministeriale se anunţă că orarul de vară de la 1 Iunie-15 Sept. prevede că magazinele comerciale vor fi inchise de a ora 13 16 pentru prânz, iar seara se vor inchide la ora 20

Programul acesta se aplică şi in zilele ajun de sărbătoare legală sau Duminică.

Doctor
GR. A. DIMITRIU
Asistent Universitar
Boli de piele, sifilis, venerice
Tratamente medicale prin Raze ultra-scurte Diathermie
Consult: 2-4, 6-8 p. m.
Str. Păcurari No. 5
(Deasupra Farmaciei Căpăţână)

Dr. H. Ochs
Medic de Spital
Specializat la Paris. Fost asistent al Prof. Gosset
BOLI CHIRURGICALE INTERNE
Strada Cizmăriei No. 5
Consultaţiuni 2—6 p. m

Ştiri poliţieneşti

Spargere la o moară în localitate

O indrăzneaţă spargere s'a petrecut astă noapte la moara „Ţărănească“ din str. Aurel Vlaicu 15, proprietatea d-lui Haim Aron.

Hoţi necunoscuţi s'au introdus in camera motoarelor; unde au distrus piese importante.

Apoi au pătruns in birou, furând lucruri, şi instrumente in valoare de 60.000 lei.

*

Copil dispărut.-Locuitorul Străteanu Gh. din str. Ecaterina Teodoroiu, a reclamat poliţiei că i-a dispărut copilul său Fănică Străteanu in vârstă de 4 ani.

Copilul lipseşte din ziua de 5 Iunie.

*

Furturi—Hoţi necunoscuţi s'au introdus in locuinţa d-nei Ida Vaisman din str. Aurel Vlaicu 16 furându-i vesela şi argintărie in valoare de 10.000 lei.

*

— D. Eugen Bals din str. Tataraş 9 a reclamat poliţiei că i-a dispărut serva Eugenia Chim, furându-i o garnitură de tacâmuri de argint şi aur in valoare de 16 000 lei.

— A fost dus la poliţie copilul Ilie A Petroae in vârstă de 8 ani, la pretenţia d-nei Ştefania Ponii din str. Codrescu 2, care arată că copilul i-a furat ucruri şi bani.

*

Copil rătăcit.—A fost dus la poliţie copilul Stelian Dănilă de 4 ani rătăcit—in dreptul grajdului Primăriei din str. Uzinei.

ORA 12

Solemnitatea deschiderei Parlamentului

Bucureşti 7.—Azi dimineaţă a avut loc solemnitatea deschiderei Parlamentului.

La ora 11 s'a oficiat la Patriarhie o slujbă religioasă, după care a urmat la Cameră depunerea jurământului.

Jurământul noilor parlamentari a fost luat de I. P. S. Patriarh Nicodim.

La ora 12 M. S. Regele va da citire Mesajului Regal de deschidere a sesiunei.

In şedinţa de după amează se vor anunţa importante legi de reforme administrative.

Răspuns englez la discursul d-lui Hitler

Londra 7.— D. Duff Cooper, fost ministru al marinei, a ţinut un discurs răspunzând la atacurile aduse de d. Hitler primului ministru englez.

„Cei care ţiu minte timpurile de înainte de războiu, a spus dl. Cooper. Nu pot inţelege cum un şef de care depinde soarta a 80 milioane oameni şi poate chiar soarta Europei, poate ataca in aşa mod pe primul ministru al unei ţări care continuă să rămână cea mai puternică din lume.

Singurul raspuns la aceste atacuri ar fi inrolarea a 100 000 voluntari in 24 de ore.

Oamenii care pun forţa i aintea a toate sunt obişnuiţi numai cu astfel de răspunsuri.

Alegerile din Ungaria

Budapesta 7 —Eri au avut loc alegeri pentru locurile declarate în ba otaj.

Au reuşit 5 candidaţi guvernamentali, 1 naţional-socialist şi 1 de la Crucea cu săgeţi.

Olimpiada din 1944

Londra 7. — Comitetul olimpic intrunit eri a hotărât ca olimpiada din 1944 să aibă loc la Londra.

Cea din 1940 se ţine la Helsinki (Finlanda),

Continuă tulburările în Palestina

Ierusalim 7 — In cursul zilei de eri s'au produs tot felul de incidente in diferite regiuni al Palestinei.

La Tel-Aviv s'au inregistrat agresiuni impotriva arabilor.

Un autobuz militar a fost atacat de o bandă de rebeli. Sunt 7 morţi.

La Tiberiada s'a produs un accident de circulaţie care s'a soldat cu 2 morţi şi 8 răniţi.

Comitetul naţional evreu a hotărât continuarea rezistenţei faţă de Cartea Albă.

BIBLIOTECA UNIVERSITĂȚII - IAȘI -

ANUL XXXVI No. 9660

ABONAMENTE:
Lei 350. . . . pe un an
„ 180. . . . „ 6 luni
„ 90. . . . „ 3 luni
„ 35. . . . „ 1 lună
„ 1500. . . Instituții publice

Atelierele tipografice „Opinia"
IAȘI STR. LAPUȘNEANU 37

1 LEU

OPINIA

Ziar popular cotidian

SAMBATA 10 IUNIE 1939

TELEFOANE
Redacția . . . No. 1298
Administrația . . . 1299
Serv. de noapte red. . . 1436

Redacția și Administrația
IAȘI STR. LĂPUȘNEANU 37

Director C. R. GHIULEA

„Suntem o credință; un avânt"...

Straja Țării numără azi peste două milioane de copii

„Noi nu suntem o școală, spunea Marele Străjer adresându-se străjerilor Săi; noi suntem o credință, un avânt"..

Străjerii, după cuvintele Majestății Sale, sunt pietrele, sunt temelia pe care se clădește o Românie mai bună, o Românie de neclintit în hotarele ei firești...

Straja Țării este o educație nouă, de dragoste și de disciplină, un efort de a ridica generațiile de mâine, pentru a fi folositoare Patriei.

„Voim să formăm un spirit care dela solidaritatea celulei, să devină un sentiment de solidaritate națională. Dela sentimentul de mândrie al micii unități, la sentimentul de mândrie al Neamului".

Straja Țării prezidează astfel la nevăzuta dar vibranta ceremonie, a trecerii făcliilor vieții naționale, dela o generație la alta, în cursa aceasta neîntreruptă a celor ce duc mai departe luminile Neamului; e ceremonia încredințării în mâinile tinerimii, a patrimoniului dătut de generațiile trecute,— faclele mândriei românești de totdeauna.

Câțiva ani numai au trecut dela primul curs de formare a comandanților, ținut la Breaza în 1934, cu 25 de învățători și 24 de învățătoare.

La 8 Iunie 1935 au defilat prin fața Marelui Străjer 10.000 de străjeri.

Azi Straja Țării are peste 2 milioane de străjeri, iar comandanții ei se numără cu miile...

Întreaga tinerime a țării este încorporată în armata albă a străjeriei: aceiași metodă admirabilă este aplicată tuturor copiilor noștri, pentru a forma din ei cetățeni conștienți, făcându-i să trăiască o viață morală și socială, integrată într'o mistică națională.

Acești cetățeni ai viitorului românesc, vor întări unitatea țării.

În toată acțiunea Străjii Țării domină ideea națională: „Credință și muncă pentru Țară și Rege". Un nou climat pedagogic, o nouă disciplină, o atmosferă de patriotism și eroism, și mai ales o educație integrală, întăritoare de trup și suflet. În venerația datinei, pregătire practică pentru viața de mâine.

Raporturile germano-jugoslave

Cu prilejul vizitei oficiale la Berlin a prințului regent Paul al Jugoslaviei, s'au manifestat raporturile cordiale Jugoslavo-germane; dar nu s'a semnat nici un fel de pact.
În clișeu, prințul Paul și Führerul Hitler trecînd în revistă un batalion de onoare

Mic reportaj istoric al Iașului

Dintr'o convorbire cu dl. inginer Const. Stoicescu

Dintr'o prea interesantă convorbire avută cu dl. inginer C. Stoicescu, unul dintre executorii testamentari ai regretatului *Const. Homangiu*, al cărui devotat și apreciat colaborator a fost la alcătuirea „Codurilor"—reținem următoarele:

Autorul „Regulamentului Organic".

Cine este autorul istoricului „Regulament Organic"?

Nimeni altul de cât marele dascăl luminător *Gheorge Asachi*, care a fost: profesor, arhitect, pictor, istoric, nuvelist, muzician, dramaturg, ziarist și jurist.

Jurist?

Da. Dl. ing. C. Stoicescu ne comunică că, pe când era „agă" (prefect de poliție la Iași) în vremea ocupației rusești, sub Kisseleff, *Gheorghe Asache* a fost secretarul general al „Regulamentului Organic", cum e și semnat în această importantă legiferare.

„Regulamentul Organic", Gh. Asachi lea tipărit în limba franceză la Bruxelles, dar pentru interese naționale și diplomatice, s'a indicat a fi imprimat la New York.

Femeile române au mai fost mobilizate mai de mult

Mai de mult, și nu prea, adica la 1861, în timpul domniei lui Cuza-Vodă.

Dl. ing. C. Stoicescu, alcătuind o nouă serie de legi și decrete, pentru un nou volum din seria codurilor „Hamangiu", a găsit un decret domnesc prin care Vodă Cuza a decretat în al treilea an al domniei, modul cum avea să se facă recrutarea. Prin acel decret, se vorbește de *„recrutarea ambelor sexe"* deci și de recrutarea femeilor, care aveau un rol determinat pentru vremuri de îngrijorare.

Iată încă odată dovada că istoria se repetă.

Despre donațiile lui Scarlat Pastia făcute Municipiului

Scarlat Pastia a fost pe vremuri unul dintre marii și vrednicii primari ai Iașului.

A fost în felul lui și un jurist—și dl. inginer C. Stoicescu ne spune că a găsit o colecțiune de legi și regulamente tipărite de Sc. Pastia, pentru a le aduce la cunoștința publică.

Tot Sc. Pastia este acela care a clădit marele palat al „Hotelului Traian", care a fost cea mai măreață construcție a Iașului (după Palatul Administrativ și Cazarma de la Copou). Toată clădirea este susținută solid pe imense șine de fier, cum se constată azi.

Dar ce e interesant sunt donațiile pe care Scarlat Pastia le-a făcut orașului.

1) El a donat absolut gratis cea mai mare parte a terenului care formează imensul cimitir Eternitatea".

2) A donat gratuit tot terenul grădinei „Traian" care formează actuala piața Unirii și în mijlocul căreia se ridică falnicul monument al lui Vodă-Cuza.

Relatările d-lui ing. C. Stoicescu, credem, că sunt de mare interes pentru trecutul Iașului și al Moldovei.

REP.

Pregătirea femeilor

Pretutindeni sânt pregătite și femeile spre a-și da contribuția obștească în cazul unor conflicte armate.

În special în Anglia, militarizarea femeilor face progrese. Iată, în clișeu, o englezoaică în uniformă.

Scrisori din Paris

Tunelul sub Marea Mânecei

Evenimentele actuale au trezit din nou chestiunea atât de dată atât de desbătută, aceea a creării unui tunel sub marea Mânecei. Anglia care a părăsit astăzi politica ei insulara, a renunțat implicit la principalul argument ce o impedeca să adereze proectului. Colaborarea ei strânsă cu Franța și comunitatea lor de idei, nu mai prezintă nici un fel de primejdie pentru ca aceste două țări să fie unite printr'un tunel uriaș ale cărui planuri sunt din nou în studiu, grație proectului depus la Cameră de deputatul Boucher. 4—5 ani ar trebui pentru realizarea acestui monumental proect, care ar permite transportul zilnic și la adăpostul tuturor primejdiilor, a unui important material de răsboiu și a unui număr de 60—70,000 de oameni.

Ideea nu e nouă; datează din 1882 când cele două țări, vrând s'o puie în execuție, începură săpăturile, pe o distanță de 1200 de metri. Parlamentul englez, s'a agitat, crezând că tunelul ar putea constitui primejdia grozavă a unei imaginare invazii. Lucrările fură deci abandonate.

In 1921, marele om de stat Baldwin, reluă discuția, însă politica tradiționalistă a Angliei, făcu să eșueze din nou proectul. Mareșalul Foch și generalul Haig considerau construcția tunelului drept chezășia unei păci foarte îndelungate.

Acum când tot mecanismul geniului omenesc tinde spre evitarea unei conflagrațiuni mondiale, tehnicienii englezi studiază cu asiduitate executarea, nu în 4 ani, ci într'un an. E vorba de construcția unui tunel dublu; primul de 33 km. rezervat trenurilor; celălalt de 40 km. pentru camioane și mașini particulare. Cel dintâi ar trebui să costă cam vre'o 4 miliarde de franci.

Această sumă fasă, după calculul specialiștilor, ar putea fi amortizată grație traficului, în cel mult 12 ani. Trebuie de notat o oarecare opoziție din partea societăților de navigație care văd în acest proiect o scădere importantă a cifrei lor de afaceri.

Spiritul prevăzător al celor două țări, a introdus o clauză în contractul de construcție, care le dă în mod respectiv dreptul și aceasta în caz de conflict între ele, de a smulge îndiguirea, ceia ce ar putea distruge tunelul, prin inundare în mai puțin de 15 minute.

Aleb.

Paris, Iunie 1939

Din toată lumea

CONSTRUCȚII...

Se anunță că Palatul administrației c. f. r. care se construește la București, va avea 11 etaje, înălțimea de 50 metri și va costa peste 400 milioane lei.

Ne bucură că se fac construcții mari în țara noastră. Deci ne bucură și acest nou și imens palat al căilor ferate, — cu toate că ceferul are destule case și palate în Capitală.

Ne exprimăm însă o dorință; chiar o nedumerire. Calea ferată nu s'ar resimți de loc dacă, pe lângă cele 400 milioane ale noului palat din București, ar mai sacrifica un milion, un simplu milion, pentru construcția unei gări cuviincioase la Nicolina (Iași). Casa care servește drept gară la Nicolina, e mai jalnică decât un simplu canton.

Pentru prestigiul căilor ferate, ar trebui să înceteze mizeria aceasta. Și nu-i nevoe decât de un milion, adica o fărîmitură în raport cu banchetul celor 400 milioane din București.

Monetele italiene

Monetăria din Roma a înlocuit de o bucată de vreme, nichelul, metal de import, cu un aliaj compus din metale produse din țară.

Acum se anunță că și monedele de bronz vor fi înlocuite cu altele turnate dintr'un aliaj aluminium.

Medicină și parașută

Medici din Laponia sunt obligați să facă un antrenament cu parașuta, ca să poată coborî din avionul care i-a adus până deasupra locului unde se află bolnavul.

In această imensă țară, care se întinde la Nord de Suedia, Norvegia și Rusia, și este, precum se știe, cea mai septentrională din Europa, singurul mijloc de locomoțiune în aproape întreg anul, este sania. De la o vreme însă, statul lapon dispune și de câteva aeroplane, folosite și în cazurile medicale urgente. Avionul neputând însă ateriza prin toate locurile, medicul respectiv este silit să coboare cu parașuta.

Record

Se știe că la școala de aviație candidații sunt supuși la fel de fel de încercări, pentru a se constata dacă organismul fiecăruia e apt pentru riscurile sborului.

Printre aceste încercări e și respirația. Un om normal poate să-și rețină respirația, un minut și trei secunde. Elevii școalelor de aviație își rețin respirația 2 minute și trei secunde.

In acest domeniu însă recordul mondial îl are pilotul Arnold Schieffield.

Record care se crede că nu va fi bătut de nimeni. Căci Schieffield își reține respirația „5 minute și 39 secunde".

Schieffield, face parte din piloții școalei de aviație din Nottingham.

Se speră deci ca Schieffield să ajungă unul din cei mai buni piloți, spre a bate recordul de înălțime.

Greutatea norilor

Când îi vedeam lunecând ușor în înaltul cerului, zugrăvind contururile a tot soiul de fiare apocaliptice, luând când forma unui bolnav, când aceea a unei monstruoase balene sau destrămându-se la bătaia vântului în fire cu mult mai groase decât a firelor de păianjen, eram tentați să clasăm norii printre cele mai ușoare dintre corpurile existente, imediat după fulg.

Astăzi, lucrul nu ne mai este îngăduit. Un meteorolog năzdrăvan s'a apucat să cântărească norii. Și am aflat astfel că un nor de vară, de grosime mijlocie, cântărește nu mai puțin de 300.000 tone, adică trei sute milioane kilograme.

Am mai pierdut o iluzie. Dar tot e bine că nu ne pot cădea în cap decât, în chip de ploaie.

Citiți în pag. IV-a
ULTIMA ORĂ

CĂRȚI

Adrian Pascu: „Barbu Lăutarul"

(Edit. Ath. Gheorghiu)

Infruntând greutățile timpului, dl. Ath. Gheorghiu își continuă voinicește misiunea de animator al unui Iași cultural căzut în „dolce farniente", care se complace în a fi tributar capitalei și în acest domeniu.

A întreține la Iași facla unei edituri, lipsit de posibilitățile și colportajul Bucureștiului, e desigur ceva la marginea imaginației.

Totuși, precum vedem, editura d-lui Ath. Gheorghiu merge înainte, însemnând o încercare onorabilă pentru Iașul care n'a mai avut editură de la apusul „Vieții Românești".

După editarea a două volume de George Lesnea, dl. Ath Gheorghiu și-a inaugurat ciclul prin opera d-lui Adrian Pascu: „Petru-Rareș".

Acest început a lăsat să se întrevadă două intenții, continuate și prin al doilea volum: dorința de a reînvia episoade glorioase din trecutul Moldovei și a le prezenta într'o formă accesibilă marelui public, adică într'o ținută de popularizare.

După descrierea sbuciumatei domnii a lui Vodă Rareș, ni se prezintă viața celui mai celebru lăutar al trecutului nostru: Barbu Lăutaru.

E un subiect bine ales și care se pretează la o așa zisă romanțare.

Dl. Adrian Pascu a tratat tema ca și aceia din „Petru Rareș", cu singura deosebire a stilului.

Deși intrată de mult în galeria artiștilor moldoveni, figura lui Barbu Lăutaru cuprinde mai mult legendă decât adevăr istoric.

Popularizat de vodevilul lui Vasile Alexandri, Barbu Lăutaru apare doar în crâmpeie de amintiri ale boerilor scriitori din vremea lui.

Cu atât mai mult te ispitește o astfel de viață formată din dâre puternic luminoase și din mult întuneric.

Barbu atunci când a apărut în saloanele boerești, a uimit prin darul său dumnezeesc; în această ipoteză a rămas cunoscut și posterității.

Viața lui particulară n'a interesat pe nimeni.

Dacă ar fi făcut o lucrare documentară, desigur că autorul ar fi întâlnit multe piedici.

O romanțare populară însă poate umple ușor golurile istoriografiei.

Ceia ce d. Pascu a săvârșit din plin, făcându-l pe eroul său să trăiască toate evenimentele istoriei Moldovei întâmplate în vremea lui.

Chiar unele fapte cunoscute sunt greu de reconstituit. Astfel numai asupra întâlnirei cu Liszt sunt câteva versiuni.

Dl. Adrian Pascu descriind faptele în mod pur anecdotic, pentru a place întâi și apoi pentru a informa, n'a avut nevoe să insiste asupra documentelor, decât atât cât îi era necesar în trasarea firului vieții lui Barbu Lăutaru.

(Continurea în pagina 2-a)

Peregrinând prin Ardeal

LA BRAȘOV

Pe Tâmpa. — Statuia lui Arpad. — Chestia meniu-rilor fixe...—Bicicletele. Biserica Neagră.

Neîndoios, ceia ce impresionează pe fericitul muritor care peregrinează prin orașele ardelene, este curățenia.

Cultul curățeniei—căci este un adevărat cult curățenia pentru ardeleni,—își are sălașul în special în Brașov.

In cele două săptămâni cât am petrecut în acest minunat oraș ni-am întrebat veșnic: cui i se cuvine meritul acestei lăudabile calități de apăstra curățenia străzilor și a caselor, dând târgului un atât de civilizat aspect?...

Și răspunsul l'am găsit la tot pasul. Educația sănătoasă a cetățenilor și măsurile chibzuite ale autorităților, — iată cine contribue în bună armonie, la păstrarea și organizarea curățeniei.

Prima zi când am căzut la Brașov am găzduit la o familie de ieșeni stabiliți recent acolo.

Și dimineața m'a surprins mult când am fost trezit de sunetul unui clopoțel.

In fiece dimineață pe la ora 6, în fața caselor se oprește un camion de al primăriei care ridică lăzile cu gunoi adunat în timpul zilei trecute.

Servitoarea, care avusese grijă să facă treaba asta de cu seară, când aude clopoțelul se scoală și dă lada cu gunoi salahorilor de la camion.

Tare am vrea să știm dacă servitoarele de pe la Iași și-or strica ele bunătatea de somn, ca să dea lada cu gunoi?

La Brașov cetățeanul nu aruncă nici țigara pe jos,

Și asta nu fiindcă ar fi oprit s'o facă, Nu. Dar cetățeanul brașovean are bun simț, are o educație a curățeniei.

Pe când la noi, ieșanul se postează în Piața Unirii și mânâncă sămânță l..

Pe Tâmpa

E aproape o obligație ca orice vizitator al Brașovului să se urce pe Tâmpa.

Dacă ai venit în acest oraș și nu te-ai suit în vârful Tâmpei, e ca și cum n'ai fost la Brașov.

Așa spun brașovenii.

Eu m'am conformat acestei obligațiuni: m'am urcat pe Tâmpa împreună cu dl. George Băileanu, inimosul ieșan, care a petrecut și d-sa câtva timp la Brașov.

Am început urcușul pe la pensiunea „Siesta" și apoi, după săgețile indicatoare, am mers pe o cale prin pădure, peste două ceasuri, până ce am ajuns într'un luminiș de unde calea noastră se rostogolea într'o amețitoare prăpastie.

(Continuare în pagina 2-a)

Liceul de fete al Prof. Asociaţi
„M. Kogălniceanu"
Str. Căp. Păun No. 8
Examenul de admitere în cl. I-a încep în ziua de 21 Iunie a. c.

Ca să fii voinic şi tare
N'ai nevoe nici de mare,
nici de munte
Căci Vinul Dr. Beceanu
E întăritor de frunte.
Depozit: Farmacia Dr. Beceanu
Piaţa Halei Iaşi

S'A DESCHIS
STRANDUL IAŞILOR
şi pune la dispoziţia vizitatorilor săi:
ZIUA de la orele 7 dimineaţa
Canotaj
Tenis
2 bufete — Muzică
Intrarea generală lei 10
Deschiderea basinului de innot cu plaja şi duşuri, se va anunţa ulterior.
SEARA dela orele 20
PARCUL DISTRACTIV:
Popicărie două terenuri
Canotaj
2 Bufete
2 Orchestre
Muzică Militară
Intrarea generală lei 7,

TESTA
La dureri de cap, dinţi

Cold-cream Werner
inalterabil întreţine frumuseţea — precum şi
Crema Nimfelor
de zi preferată de toată lumea
Dep. Farmacia WERNER — Piata Unirii Iaşi
N. 1

INGER şi DEMON
cu GEORGE RAFT şi JOAN BENNET
Luni la Sidoli

Extraordinarul film rusesc
NOPŢI ALBE
în PETROGRAD
Luni la Sidoli

DOCTOR
Alex. Moruzi
Profesor Universitar
Medic Primar Director
Cons. zilnic 4—6 p. m.
Chirurgie generală
Chirurgie nervoasă
Str. Păcurari No. 5
(deasupra farmaciei Căpăţînă)

Institut de electro-radiologie medicală
Doctor
Gh. Costin
Specializat la Paris şi Viena
Medic la disp. p. Profilaxia tuberculozei şi Asig. Sociale Iaşi
Consult. medicale, radioscopii, radiografii, plămâni, inimă, stomac, ficat, rinichi, oase etc.
CONSULT 3—5 p. m.
S'a mutat în str. Vovidenie No. 12 Telefon 1372

Dr. Gancevici
consultă
BOLI DE PIEPT
Str. Lăpuşneanu 19
Luni, Mercuri şi Vineri
între orele 1—4 p. m.

Azi la Sidoli
Război şi pace
O realizare cu scene din viaţa războiului mondial
Al doilea film
Spaima deşertului
Jurnalul „Paramount"

DOCTOR
ALEXANDRU LAMBESCU
Adm. Agregat Universitar
MEDIC PRIMAR
Chirurgie generală şi Tuberculoză osoasă
Consultă şi operează în
Sanatoriul Mangalia

DOCTOR
Iosif Goldenberg
medic de spital
Specialist în:
BOLI DE PIELE
SIFILIS-VENERICE
str. Palat No. 2
Cons. 8-11 a. m. 3-8 p. m.
Telefon 2156

DOCTOR
I. Bernáth
Specializat la Viena în
Boli interne
BOLI de COPII şi SUGARI
Tratament şi diagnostic cu raze electrice
RAZE ULTRA-VIOLETE
Raze Farad şi Galwan
Iaşi Şos. Arcu 2
lângă Farmacia Irofte
Cons. 9-10 dim. şi 3-6. p. m.

Dr. M. Avram
Medic de Spital
Consult. 3—7 p. m.
str. I. C. Brătianu 120
Consultă şi operează
Boli Chirurgicale, Boli de femei, Mamoş

Doctor
Solomon Manole
Medic de Spital
BOLI DE FEMEI
MAMOŞ, CHIRURGIE
Cons. 2½—7 p. m.
Str. Mârzescu No. 7
Telefon 2230

Dr. H. I. HERŞCU
consultă
BOLI INTERNE
Diagnostic cu Raze X (Röntgen)
pentru bolile de plămâni, stomac, intestine
Cons. 10-12 şi 3-7 p. m.
C. Negri 51 Tel. 1945

Dr. Adrian Ştefănescu
Medic de Spital
Consultă pentru:
Boli interne şi nervoase
METABOLISM BAZAL
Consult 4—6 p. m.
Str. Tăutu No. 2
Telefon 2269

Azi la Phoenix
Două filme care vor place ieşenilor
De-aşi fi rege
cu Ronald Colman
— şi —
Luna de miere
cu Francisca Gaal

DOCTOR
Elena Preda
Derevici
Medic asistent al Spitalului Socola
Boale nervoase şi ale glandelor cu secreţiuni interne
Analize hormonale. — Diagnosticul biologic alsarcinei — Tratamentul sifilisului nervos
Iaşi, str. Vasile Conta 32
Cons. 4—6 p. m.

Doctor
GR. A. DIMITRIU
Asistent Universitar
Boli de piele, sifilis, venerice
Tratamente medicale prin Raze ultra-scurte
Diathermie
Consult: 2-4, 6-8 p. m.
Str. Păcurari No. 5
(Deasupra Farmaciei Căpăţână)

Dr. R. DAMSKER
Medic de Spital
BOLI INTERNE
plămâni, inimă, rinichi
Str. Ghica Vodă No. 32

Ileana Tănăsescu
rivala Mariei Tanase va cânta la
BRAGADIRU
cu începere de Joi 8 crt.
şlagărele lansate la Radio-Bucureşti.

CITIŢI „OPINIA„

„Barbu Lăutarul"

(Continuare din pagina I-a)

Povestirea se scurge vioiu, intr'un stil plăcut, poate prea grăbit pentru o romanţare literară.

Caracterul eroilor şi cadrul reiese mai mult din conversaţii decât din descrierea autorului. Indiciu că dl. Pascu are preferinţă pentru genul dramatic.

•

„Barbu Lăutaru" izbuteşte să fie imaginea pitorească a veacului încântat de talentul acestui mare lăutar, veacul înmugurirei ideilor premergătoare unităţii noastre naţionale.

Autorul ştie să-l facă părtaş şi pe Barbu la mişcarea generaţiei lui Alexandri şi Kogălniceanu.

Volumul d-lui Pascu e citit cu plăcere de orice categorie de cetitori.

E recomandabil mai ales pentru şcolari şi tineret.

Coperta d-lui Th. Kiriacoff îi dă un vestmânt de frumuseţe artistică.

Pentru Editura Gheorghiu, scoaterea acestui volum e o victorie nouă,— pe care i-o dorim şi pe tărâm material.

AUREL LEON

Tribunalul militar

Condamnarea unor sectanţi religioşi

Tribunalul Militar al Corpului 4 Armată, prezidat de d. colonel Munteanu, a judecat în recenta şedinţă, mai multe procese interesante.

Primul a fost al nouă inochentişti din comuna Nicoreni—Bălţi. Din citirea ordonanţei definitive de către d. grefier Tăutu, se constată că indivizii propagau printre săteni inochentismul şi ţineau întruniri neautorizate.

Tribunalul deliberând, a adus următoarea sentinţă: condamnă pe Vasile Prisacaru la doi ani închisoare; Gh. Berezovski la 1 an închisoare, Simion Gasmas 7 luni închisoare, V. Vrabie 1 an închisoare, Maria Ciobotaru, Paraschiva Pasat la câte 1 an închisoare, Eugenia Râmbu la 2 ani închisoare, Neculai Raicu la 5000 lei amendă şi Vl. Mocanu achitat.

Evanghelistul Ştefan Bârsan din Ştefăneşti-Botoşani, a fost condamnat la 1000 lei amendă pentru instigare publică.

•

Au mai fost condamnaţi: sold. M. Gheorghiu din 6 Vânători pentru furt, la 6 luni şi o zi închisoare, 5000 lei amendă şi 2 ani interdicţie. Ilie Ciuraru din Ştefăneşti Botoşani şi Petre Daniliuc, la câte 500 lei amendă pentru port ilegal de armă.

— Alt proces a fost al d-lui Iancu Niculescu fost diriginte P. T. T. din Bucureşti, str. Cordescu 19, acuzat de ultraj cu violenţă.

Inculpatul, fiind în 1936 funcţionar la Bălţi, a lovit pe d. Constantinescu dirigintele poştei, în timp ce se afla în exerciţiul funcţiunii, motivul ar fi fost o veche ceartă între aceştia, provocată de d-na Niculescu.

Tribunalul deliberând, l'a condamnat pe Niculescu, astăzi pensionar, la 5000 lei amendă.

A mai fost judecat plutonierul major Dumitrache Mihai din 24 Artilerie, acuzat de ofensa superiorului.

Tribunalul l'a condamnat la o lună închisoare.

— Electricianul Niculescu Alex. din localitate, a fost condamnat la şase luni închisoare pentru furt prin efracţie.

Acuzatului i s'a contopit pedeapsa cu una de trei ani dată în 1937, tot pentru o culpă asemănătoare.

— Comerciantul Niţanu Gavril din Copou - Iaşi, a fost condamnat la 200 lei amendă pentru ultraj cu violenţă. Tot pentru acelaş fapt au fost codamnaţi: Iuteş Profira din Roman la 100 lei amendă, Const. Pânzaru din Bălţi la 200 lei amendă.

VIF.

x Băile Municipiului Iaşi, funcţionează după următorul orar: Marţi, Mercuri, Joi şi Vineri după amiază între orele 4—6, Sâmbătă între orele 9—12 şi 3 jum.—6, Duminecа între orele 8—1.

Luni închis pentru curăţenie.

x *Nu există spectator, care să nu fie zguduit până la lacrimi, asistând la rularea celui mai mare film al timpurilor „Iluzia cea mare" cu Jean Gabin, Erich von Stroheim, Pierre Eresnay, Dalio, Dita Parlo. De Luni 12 Iunie crt. la „Scala.*

x La o masă copioasă nu trebue să lipsească „Borvizul de Borsec".

Dela Camera de Comerţ

Desfiinţarea unor tîrguri şi oboare din Jud. Iaşi

Fixarea zilelor de funcţionare a celorlalte oboare.— Chestiunea oficiilor publice de cîntărire.

Conducătorii Camerei locale de comerţ au primit o înştiinţare din partea Ministerului Economiei Naţionale, prin care se arată că s'a fixat în mod definitiv numărul oboarelor şi târgurilor, cu datele de funcţionare.

Astfel la Iaşi vor fi deschise: 2 zile înainte de Sf. Teodor; 3 zile înainte de Florii; 3 zile înainte de Sf. Petru şi Pavel; între 1—14 August şi 12—25 Octombrie.

La Tg. Frumos vor fi deschise între 5—20 Iulie; la Podul Iloaiei şi Bivolari în fiecare Luni; la Ştipote Joia; Sculeni-Târg, Marţea şi la Ungheni şi Glăvăneşti-Rediu, Vinerea.

Desfiinţarea unor târguri şi oboare din judeţ

Ministerul Economiei Naţionale mai face cunoscut că s'a dispus desfiinţarea târgurilor din comunele: Prisacani, Voineşti, Cotnari, Hermeziu şi Andrieşeni jud. Iaşi.

Aceasta, întrucât nu sunt necesare din punct de vedere economic.

Deasemeni a fost desfiinţat târgul din comuna Ţigănaşi-Iaşi, ce funcţiona clandestin.

Se mai relatează că zilele de funcţionare a celorlalte oboare şi târguri nu poate fi schimbate dela an la an de nici o altă autoritate, fără încuviinţarea prealabilă a ministrului. Deasemeni nu se pot majora numărul târgurilor, iar în caz de sărbători legale, primăriile vor fi invitate a cere amânarea târgului cu o zi înainte sau după data fixată.

Chestiunea cântarelor publice

Camera de Comerţ a mai primit înştiinţarea, că nimeni nu are dreptul de a înfiinţa şi întreţine oficii publice de cântărire, decât dacă se solicită şi se obţine prealabila funcţionare eliberată de Ministerul Economiei Naţionale.

Orarul la magazine în Ţinut

Ministerul muncii a făcut Mercuri cunoscut Camerei de Comerţ, despre decizia referitoare la orarul de deschidere şi închidere a stabilimentelor comerciale din întreg Ţinutur Prut, pe timpul dela 15 Iunie 15 Septembrie crt.

Magazinele vor fi închise dela or 13-16 pentru prânz, iar seara se vor închide la ora 20, în zilele de lucru, inclusiv în ajunul sărbătorilor legale.

In comunele urbane, unde există fixate alte orarii de vară pe acest interval de timp, se vor menţine acele orarii.

V. G.

Combaterea malariei în ţinutul Prut

In cursul lunei Iulie, în întreg ţinutul Prut se va desfăşura o intensă campanie sanitară pentru combaterea malariei.

In zilele de 16 şi 17 Iunie vor avea loc la Rezidenţă licitaţii pentru construcţia a 160 de fântâni sistematice, contrucţii de etuve şi cuptoare de deparazitare, precum şi aprovizionarea cu cantităţi însemnate de chinină, petrol, cât şi orice fel de substanţe chimice, pentru combaterea malariei.

Această campanie, ce se va desfăşura în întreg ţinutul, va fi o parte din programul sanitar ce urmează a-l desfăşura Rezidenţa.

Licitaţiile pentru construcţii şi procurare de medicamente se ridică la suma de 2 milioane lei.

Deasemenea organele tehnice ale Rezidenţei, au în studiu construcţia a o serie de dispensare medicale în tot ţinutul.

Noul comitet

al Cercului Militar din Iaşi

Pentru timpul dela 1 Iunie a. c. şi până la 31 Martie 1940, a fost ales următorul comitet al Cercului Militar Iaşi.

Preşedinte d. Colonel O. Crassan; vice-preşedinte colonel Gh. Urziceanu; membrii d-nii: Lt. Col. Palade, Lt. col. C. Etsbergher, Cpt. Comandor L. Popovici, maior V. Siminel, intendant maior Gh Călin, Cpt. C. Şenchea şi medic Cpt. I. Trufinescu.

Membrii supleanţi d-nii: Lt. col. I. Strat, maior S. Cernătescu, adm. Cpt. E. Popovici, secretarul comitetului d. Cpt. C. Şenchea.

Comisia de aprovizionare d-nii: Int. maior Gh. Călin, C. Şenchea, medic Cpt. I. Trufinescu, Contabilul Cercului d. Lt. rez. V. Botez.

O conferinţă

a d-lui profesor I. Bălteanu

Domnul Profesor Dr. I. Bălteanu a binevoit a primi să ţină o conferinţă în folosul filialei „Crucea Roşie". D-sa va vorbi în Aula Universităţii Duminică 11 a. c. ora 9 seara, spicuind din binefacerile Crucei Roşii, această nobilă instituţie internaţională.

Având în vedere prestigiul conferenţiarului, subiectul interesant şi scopul, credem că Aula va fi neîncăpătoare pentru publicul asistent.

Conferinţa va fi întovărăşită de proecţiuni.

LA BRAŞOV

(Continuarea din pagina 1-a)

Iar deasupra acestei prăpastii, pe o stâncă masivă, se află un restaurant bine asortat cu răcoritoare şi mâncăruri.

De pe terasa restaurantului, sub care se deschide prăpastia amintită, ni se înfăţişa minunata panoramă a Braşovului. Abia atunci mi-am dat seama şi am socotit că vederea Tâmpei nu-i o datorie sau o obligaţie pentru vizitatorii Braşovului, ci un drept al lor... Câtă frumuseţe vie ţi se întinde sub picioare! In jos vezi oraşul tot; iar înainte Bod-ul; la dreapta I. A. R.-ul şi Astra; la stânga Promenada Mare etc.

Când s'a lăsat noaptea pe Tâmpa, parcă erau între două cerurî...

In vale sub noi, licăreau ca nişte stele luminile din oraş; iar deasupra celelalte stele, — cereşti, ne mângâiau cu lumina lor diafană. La coborâre ne-a fost greu să ne despărţim de aceste minunate priveliştî.

Statuia lui Arpad...

Când urci pe Tâmpa pe la un sfert de cale te poţi hodini pe un povârniş mai puţin înclinat.

Aici se văd urmele accentuate ale unei temelii de statue.

Un cetăţean, transformat în ghid ocazional, ne lămureşte că aici a sălăşluit statuia eroului maghiar Arpad...

Acum câtva timp însă, într'o noapte, statuia lui Arpad s'a risipit prăvălindu-se în vale.

Unii spun că cineva ar fi brâncit-o intenţionat în râpă.

Alţii însă exprimă părerea şi părerea lor e justă,— că statuia lui Arpad nu şi avea locul acolo într'un loc atât de prăpăstios, unde era veşnic în pericol de a-şi surpa soclul.

Locul statuei lui Arpad era într'adevăr prăpăstios, însă era mai mult o prăpastie... spirituală, decât una a naturii...

Această prăpastie spirituală, —reacţiunea românească,— a surpat statuia lui Arpad ridicată pe Tâmpa, deasupra unui oraş care respiră acum şi pentru totdeauna prin plămânii sănătoşi ai românismului.

Biserica Neagră

Un alt lucru care trebueşte văzut la Braşov este biserica Neagră.

Dela „Coroana" mergi în susul străzii Regele Carol pe lângă Magazinul „Scherg" şi la capătul străzii, colţ cu drumul care apuci spre Prund se înalţă clădirea maestoasă a Bisericii Negre.

Numele, Biserica Neagră, şi-l merită cu prisosinţă acest măreţ locaş de închinăciune e într'adevăr negru.

Numai un istoric-arhitect ar putea să descrie fidel măreţia acestei monumentale biserici.

Ceia ce ştiu, tot din auzite e că această biserică este cea mai veche din ţară.

Braşovenii se fălesc mult cu acest monument istoric, precum ieşenii se mândresc cu Mitropolia, Trei Ierarhi, Palatul Administrativ etc...

Bicicletele

O caracteristică a Braşovului este mersul pe bicicletă.

Cred că nu există braşovean care să nu aibă acest vechicol sau o motocicletă.

Şi în special sexul slab se foloseşte de bicicletă.

Fetişcanele le vezi strecurându-se ca nişte svârluge, pe străzile oraşului, cu o viteză destul de apreciabilă.

Dar nu numai tineretul, ci şi cei mai în vârstă merg de zor pe bicicletă sau motocicletă.

Duminica şi sărbătorile toată familia se deplasează pe bicicletă prin minunatele locuri din împrejurimile Braşovului.

Bicicleta este un mijloc de locomaţie eftin şi rapid şi în acelaş timp regenerează forţele muşchiulare ale trupului.

Scumpetea

Dar la Braşov mai este sălaşul cuiva: al scumpetei.

Toată dulceaţa locurilor ce-ţi încântă ochii şi-ţi recrează sufletul, se amărăşte când încerci să cumperi ceva.

Peste tot domneşte scumpetea. Dar mai cu seamă alimentele sânt excesiv scumpe.

N'am avut curajul să intru la restaurantul „Coroana" şi nici la „Transilvania" ne cum la „Parisen Grill" sau „Pelikan"—, localurile de noapte ale Braşovului, — în schimb ispitit de nişte anunţuri de pe uşa unui restaurant că acolo se serveşte Meniu complect cu 40 lei. am intrat cu multă încredere.

Am ieşit însă cu 90 lei mai puţin din anemica mea pungă de concentrat pe platurile Ardealului...

Totuşi Braşovul e frumos, şi vrednic de a fi văzut.

GRIGORE SPIRU

Ziua Restaurației

Grandioasa serbare a tineretului străjeresc din Iași

Cea de a 9-a aniversare a Restaurației a fost sărbătorită la Iași în cadrul unor grandioase manifestațiuni ale armatei albe a străjerie', la Parcu Sportiv „Regele Ferdinand I".

La ora 8 jumă'a'e dimineață, când a început desfășurarea programului, peste 10 mii persoane umpleau până la refuz tribunele și peluza. In tribuna oficială au luat loc d-na și d. Rezident Regal Traian Ionașcu, d. general Ștefan Ionescu Comandantu Corpului IV Armată, d. general C. Ionescu primarul Municipiului, general Georgescu, C. Rășcanu secretar general al Ținutului Prut, C. Ioanid director de cabinet al Ținutului, Isacovici conducătorul-interim al Prefecturei de județ, prof. G. Cuza fost ministru, col. Sava Caracaș, col. Pălângeanu, d. C. Lupu prim-președinte al Curții de Apel, d. Tiberiu Crudu, comandantul Legiunii de străjeri a Ținutului, Octav Cădere indrumătorul străjeresc al Ținutului, prof. I. Bălteanu elor al Casei Sf. Spiridon, Caton Militeanu ajutor de primar. chestor Gh. Leahu, d-nele Ana Burada comandanta Legiunei de străjere, Florica Toma, Maria Huidovici Indrumătoarea Ținutului Prut, prof. univ. Petre Dragomirescu, Ianovici comandantul Legiunei, I. N. Pogonat consilier de Curte, col. Turculeț Comandantul Gărzilor Naționale, col. Perju, d. Misihănescu procuror general, N. Martiniuc comandantul Cohortei, inspestor general de Siguranță Bărzescu, Stratan directorul Chesturii, prof. Marinescu directorul Liceului Național, prof. I. Lupu directorul Liceului Internat, d-na Iordan, preoți Vuza. Nonea. dr. Panait Zosin, ing. Partenie, etc. etc.

Inceputul solemnității

Pe stadionul Parcului unde s'au desfășurat solemnitățile acestei zile, la sosire, d. Rezident Regal prof. Traian Ionașcu a fost intâmpinat de d. Tiberiu Crudu comandantul Străjii Țării din Ținut, după care d. Comandant Ianovici a dat raportul. Au fost citați apoi cu ordine de zi toți cei care au dat concurs străjeriei la Iași, în frunte cu d. Rezident Regal, primarul Municipiului, directorul general al Ținutului, directoarele de școli, d-nele din elita Iașului în frunte cu d-nele Ionașcu și Petre Andrei.

Au fost citați apoi străjerii și străjerele care s'au distins, distribuindu-li-se la 108 dintre aceștia premii constând în unelte agricole.

Serviciul divin a fost săvârșit de P. S. S. Arhiereul Valeriu Moglan, inconjurat de un sobor de preoți.

Pr. Pieptu a cetit și interpretat versetul biblic al străjerilor. S'a procedat apoi la ceremonialul ridicării Pavilionului Național după care s'au rostit rugăciunea, deviza și Crezul străjeresc.

Cei 3700 străjeri și străjere din oraș și județ, care se aflau pe stadion, au intonat diferite imnuri străjerești.

Cuvântările

După aceasta a luat cuvântul d. Tiberiu Crudu Comandantul Străjii Țării din Ținut, care a subliniat semnificația zilei. Apoi d. prof. Traian Ionașcu Rezident Regal, a spus: „Sărbătorim azi mândru și înălțător în cadrele inimosului tineret românesc, a 9-a aniversare de când marele său Conducător cobora ca un simbol de pace și reinoire din văzduhul cerului nostru, în mijlocul vrajbei ce irosea munca și vrednicia fiilor neamului nostru".

Demonstrații sportive și defilarea

A început apoi desfășurarea unui frumos program, cu demonstrațiuni sportive. Prima repriză, cu străjeri și străjere de la școlile primare a fost comandată de d. Corneliu Gheorghiu. A doua repriză, cu străjerii dela școlile secundare a fost comandată de d-ra Cristina Savel; iar cea de a treia repriză cu străjerii dela școlile secundare de băieți de d. Adji.

La ora 11 întreaga asistență, în frunte cu autoritățile, s'a deplasat în Aleea Grigore Ghica Vodă unde era amenajată o frumoasă tribună. De aici, d. Rezident Regal inconjurat de oficialitățile civile și militare, a primit defilarea. Primii au defilat membrii F. R. N.-ului în frunte cu d. colonel Turculeț; Gărzile Naționale în frunte cu d. ing. Gavriliu, comandanții străjeri, delegațiile de străjeri din județ, care au produs frumoasă impresie prin costumele naționale ce le purtau, apoi echipe de străjeri cu aeromodele, de semnalizări, petetiști, biciclești, călăreți, precum și Crucea Roșie, etc., care au stârnit ropote de aplauze.

Recepția dela Rezidență

La ora 12 jumătate a avut loc o recepție în Palatul Rezidenției din str. Coroi.

Primul a luat cuvântul d. *general Ștefan Ionescu* care, în numele oștirei din raza Corpului IV Armată, a adus cele mai calde urări de sănătate și îndelungată domnie M. S. Regelui Carol II pe care-l sărbătoreste azi intreaga suflare românească.

P. S. S. Arhiereul Valeriu Moglan în numele bisericei exprimă recunoștința sa neprecupețită și devotamentul nețărmuit față de M. S. Regele Carol II și Marele Voevod Mihai moștenitorul Tronului. D-nii *Tiberiu Crudu* în numele Străjii Țării din Ținut, *prof. Petre Dragomirescu*, în numele școalei de toate gradele, prim președinte de Curte *C. Lupu* în numele Magistraturei, *general C. Ionescu* în numele Municipiului Iași, *prof. M. David* în numele Serviciului Social din Ținut, *C. Răș canu* în numele funcționarilor publici, *col. Turculeț* în numele Gărzilor Naționale, și *prof. I. Bălteanu* în numele Epitropiei Sf. Spiridon, au adus prinos de recunoștință M. S. Regelui Carol II.

Telegrama către M. S. Regele

Tuturor le-a răspuns d-nul *rezident regal Traian Ionașcu* care, după ce le-a mulțumit pentru caldele urări și dovezile de devotament aduse M. S. Regelui, a dat cetire următoarei telegrame expediată majestății Sale Regelui Carol II:

„Sărbătorirea zilei de 8 Iunie este dealungul întregei țări, simbolul unei o doua uniri a tuturor românilor într'un singur gând de dragoste nețărmurită față de Majestatea Voastră și o mărturie de viață nouă, pe drumurile de biruință și pace, regenerare și desăvârșirea ființei, noastre naționale.

„Neîncetata grijă purtată glorioasei noastre oștiri; nestrămutata credință cu care Majestatea Voastră a purces și izbăndit în intemeerea și desvoltarea educației străjerești a falnicului nostru tineret, armata albă a Majestății Voastre; deosebitul interes pus pentru promovarea culturii și a geniului creator românesc precum și înaltul patriotism cu care Majestatea Voastră a dat țării noua așezare constituțională și politică, — iată cele patru mari daruri pline de harul regesc pe care Majestatea Voastră Le-a lăcut neamului românesc.

„Toți capii autorităților adunați în Palatul Rezidenției Regale a Ținutului Prut, spre a cinsti această mare zi a neamului, Vă închină Majestate deplina credință și putere de muncă, urându-Vă rodnică și lungă domnie.

Să trăiți Majestate,

Să trăiască Măria Sa Mihai Mare Voevod de Alba Iulia.

Sărătate!

Rezident Regal al Ținutului Prut

(ss) Prof. TRAIAN IONAȘCU

*

La ora 4 jumătate p. m. în cadrul zilei sporturilor s'a desfășurat un bogat program de către stolurile de străjeri și străjere. Cu acest prilej au luat cuvântul d. Rezident Regal și d. ing. C. Partenie.

La ora 8 seara tot în acelaș loc, străjerii au făcut șezătoarea focului. Seara la ora 9 a avut loc o splendidă retragere cu torțe.

Impodobirea orașului

Trebue să subliniem că intreg orașul a fost frumos pavoazat, cu portretele M. S. Regelui și al Marelui Voevod Mihi, incadrate de tricolorul național. In deosebi fațadele Palatului administrativ, Mitropoliei, Palatului Rezidenției. Corpului IV Armată, Fundației Ferdinand, Universității Mihăilene, primăriei Municipiului, au atras privirile prin excepționalele lor impodobiri.

Insă s'a remarcat în special pavoazarea Epitropiei Sf. Spiridon, care a căutat să cinstească prin aceasta pe primul ei efor care e M. S. Regele Carol II. Totodată Epitropii acestor așezăminte au expediat o telegramă de omagiere M. S. Regelui.

*

Până noaptea târziu, intreaga populație a Iașului a luat parte cu entuziasm la aniversarea restaurației.

COSMA DAMIAN

Crema de lăcrămioare curață, albește și catifelează fața.

Dep. Farmacia Dr. Beceanu Piața Halei

ȘTIRI JUDICIARE

Răpitoare de copii, trimisă în judecată

D. jude instructor Apostu, a terminat cercetările în legătură cu disparițiile de copii din ultimul timp.

Femeia Catinca Vasile Barbă Lată zisă Stoian, din Com. Miroslava jud. Iași, pentru a avea o sursă sigură de câștig și fără nici o muncă, a început să colinde comunele și târgușoarele, răpind copii.

Astfel, prin diferite promisiuni a răpit pe Alinca Albot din Tg. Ungheni, Elisabeta Caloman din comuna Zorleni-Tutova, Jeanetta Munteanu din Vaslui și Ana Baicu din Tg. Ungheni jud. Iași.

Pe acești copii, răpitoarea îi învață să cerșească, și după ce le lua banii la câtva timp îi părăsea, lăsându-i prin târgușoare.

Fiind descoperită, răpitoarea a fost arestată.

Magistratul instructor a dat ordonanță de trimitere în judecată, sub stare de arest.

Sechestrare de persoană

Parchetul local a deschis acțiune publică pentru sechestrare de persoane, contra cârciumaruului Avram Avram din str. Spitalul Pașcanu 25.

Gardianul public Gh. Todirică, venind în localul de cârciumă al d-lui Avram Avram, s'a dus în pivniță pentru a cerceta dacă cârciumarul ...botează vinul, deoarece se bănuia că se pune apă în vin.

Imediat ce a intrat înlăuntru, cârciumarul a închis ușa pivniței punând mese deasupra și ținând sechestrat pe gardian.

Cu mare greutate, și în urma intervenției consumatorilor, gardianul a putut fi eliberat.

Cerere de reabilitare

Curtea de Apel secția II-a a amânat pentru ziua de 24 Iunie a. c. judecarea cererei de reabilitare făcută de d. Gh. Cercel din Tg. Frumos, condamnat pentru fals la o lună închisoare.

x Locuitorii satului Z boiteni-Hermeziu, au introdus la Rezidența Ținutului Prut, o reclamație prin care cer a li se delimita drumul de trecere dela sat, la poiana „Corluceni" peste Prut, ce le servește de islaz. Aceasta, din cauză că Serviciul Silvic Danu, le pune pedici în folosirea acestei pășuni, ce li s'a acordat ca islaz printr'o Decizie Ministerială, și un Jurnal al Cons. de Miniștri, încă din Martie 1936.

Ne facem ecoul acestor locuitori necăjiți, rugând forurile în drept a le da satisfacția legalmente cuvenită.

Sclavi ai stomacului! Liberați-vă de dureri!

Stomacul vă impiedică să faceți ce voiți, — atunci când voiți? Sunteți sclavii celui mai mic capriciu al digestiei?

Cea mai mare parte a micilor tulburări digestive ca: crampe la stomac, senzație acidă sau acreli sunt datorite unui exces de aciditate stomacală ce irită mucoasa delicată a stomacului. Nesocotirea acestor indispoziții pot duce cu timpul la dispepsie, gastrită și chiar la ulcer.

Liberați-vă de jugul impus de stomacul Dv. luând, după fiecare masă, o mică doză de Magnesia Bisurata. In trei minute durerile digestive nu vor mai fi decât o simplă amintire rea, căci Magnesia Bisurata antiacidul bine cunoscut are o acțiune bine imediată neutralizând excesul de aciditate și calmând pereții iritați ai stomacului. Magnesia Bisurata se află de vânzare în toate farmaciile și drogueriile cu prețul de lei 75.— sau în format mare economic, cu lei 110.—

GRADINA

POMUL VERDE

Direcțiunea LOUIS CAZES

Ansamblul de artă în frunte cu renumiții artiști

Sidy Thal și A. Tefner

Astăzi Vineri 9 și Sâmbătă 10 Iunie

marele succes pus în scenă de I. STERNBERC

ABANDONATA

Duminică 11 și Luni 12

D-soara face carieră

Biletele toată ziua la cassa teatrului

Prețuri populare

Absolvenți de liceu

Liceul de fete „Mihail Kogălniceanu"

Aronovici Ida, Bancov Virginia, Gamulea Georgeta-Ghiulea Otilia, Goldner Ernestina, Goldenblanc Mara, Haimovici Herta, Hună Sabina, Ionescu Viorica, Leibovici Otilia, Löbell Felicia, Kaufman Debora, Musteață Angela, Palei Eva, Popovici Eugenia, Romanovschi Camelia, Stivel Aneta, Strulovici Ana, Șulemson Paula și Vestali Florica.

Absolvenții Liceului Militar Iași, promoția 1939

Anastasescu V. Nicolae, Anicoläesei V. Clement, Bivolaru M. Liviu, Ceaușescu C. Radu, Costea C. Dumitru, Hociung I. Victor, Ignatiu N. Traian, Ioachim H. Haralambie, Ionescu Gh. Iulian-Emil, Jipa C. Alexandru, Mamul T. Petre, Pascariu I. Ioan, Pungă I. Nicolae, Stoian Șt. Dan, Stănculeanu P. Mihai, Stănculescu P. Virgil, Șerbănescu Tr. Dragoș, Teodorescu V. Vasile, Vartic Gh. Nicolae.

EXCURSIE MUNCITOREASCA

Am relatat tratativele ce se duc între Camerele de Muncă din Iași și Chișinău, pentru organizarea a două escursii.

Este vorba ca muncitorii ieșeni să facă o escursie la Chișinău, după care colegii lor să le întoarcă vizita.

Zilele acestea au avut loc noi discuții, hotărându-se ca muncitorii ieșeni și cei din Chișinău să organizeze în comun o escursie în țară, pentru a vizita orașele principale.

Escursia va avea loc în jurul zilei de 15 Iunie, pentruca muncitorii să poată vizita și Expoziția internațională organizată de „Muncă și voe Bună" ce va avea loc la București, probabil în ziua de 15 Iunie.

SERBAREA RESTAURAȚIEI la Templul Neuschotz

Eri dimineață a avut loc la templul Neuschotz serviciul divin cu prilejul zilei de 8 Iunie.

Din partea autorităților au participat d-nii Grigore Car, care în numele d-lui primar general Ionescu a adus salutul și mulțumirile sale; d. căpitan Caufman, etc.

A urmat un serviciu religios, executat de șiatul rabinic al Comunității.

Au mai luat cuvântul d-nii Iosef Iacob, președintele Comunității, rabin dr. Iosef Șifran a ținut o predică emoționantă, iar d. av. H. Ghernet a dat cetire unei telegrame de omagiu din partea cetățenilor evrei din Iași Către M. S. Regele Carol II.

Corul Oficialității Evreesc, împreună cu cantorul templului Neuschotz au executat Imnul străjeresc și Imnul Regal.

x Adunarea Generală a soc. Veteranilor Grade Inferioare din Iași, va avea loc în ziua de Duminică 11 Iunie a. c. ora 15 (3 p. m.) Se va ține cu ori-ce număr de membri prezenți.

x **Laboratorul de analize medicale, chimice și microscopice Dr. Ratianu** autorizat de Min. Săn. Publice, execută analize complecte de urină, spute, secrețiuni, etc. precum și orice analize ce interesează industria, comerțul și higiena alimentară. Iași, Cuza Vodă 83.

Doamna Olga Dr. M. Sava cu aceiași durere face cunoscut, că mâine Sâmbătă 10 Iulie ora 10.30 va avea loc, la Cimitirul Eternitatea, parastasul de 40 zile pentru odihna sufletului scumpului ei soț

COLONEL

Doctor Matei Sava

Informațiuni

x *La marele concurs de coruri ale Căminelor culturale, care s'a ținut Mercuri în București, au obținut premiul întâi corul Ateneului Tătărași condus de d. Toma Carp, și corul căminului „Asachi"-Iași, condus de d. Remus Țincoca.*

x Profesorii Liceului Comercial de băeți „Ch. Gh. Mârzescu" din Iași au subscris leafa pe o zi, reprezentând suma de 3630 lei, pentru fondul apărării naționale.

x *Banchetul ce se va da în onoarea d-lui Parhon, va avea loc mâne Sâmbătă ora 8 și Jum. seara, în parcul Expoziției. Aceasta ține loc la ori-ce invitație.*

Inscrierile la d-na dr. Mârza, Sf. Atanasie 11 și la dl. dr. A. Hofmann, Armeană 9 (telef. 15 77).

x DOCTOR H. SIRCHIS medic dentist, întorcându-se în localitate a reînceput consultațiile la cabinetul d-sale dentar din str. Cuza Vodă 17 vis-à-vis de Turnul Golia.

x *Inainte de premiera nouei viziuni a filmului „Iluzia cea mare" la București, toți reprezentanții presei și autorităților au fost invitați la vizionarea lui, în cadrul unui spectacol de gală. Filmul a fost găsit cel mai bun din ultimii ani. „Iluzia cea mare" va rula de Luni 12 crt. la „Scala".*

x **Tusa și Răgușeala** în Bronchite și gripale dispar repede cu *Pastilele de Eucalipt Benzomentolate Dr. Ratianu* aprobate de Consiliul Sanitar Superior. Indicate în toate afecțiunile pulmonare, laringite, astmă, desinfectează plămânii, ușurează respirația. Depozit Farmacia Dr. Ratianu Iași Cuza Vodă 83.

Mâine la Scala

MATINEU

de la 9 dim.

O nouă pudră aerificată de obraz

Uimitoare descoperire a unui chimist de frumusețe din Paris

Pudră de obraz de zece ori mai fină și mai ușoară de cât s'a crezut cu putință până acum! Nu se colectează pentru fabricare decât pudra care plutește în aier. Acesta e noul procedeu uimitor, inaugurat de un chimist din Paris și adoptat de Tokalon

De aceea Pudra Tokalon, celebra Pudră de Paris, se întinde atât de netedă și de proporționat, acoperind pielea cu o poighiță subțire, aproape invizibilă, de frumusețe. Rezultatul este o drăgălașă arătare *cu total naturala*, așa de diferită de grelele pudre demodate cari nu dau decât o înfățișare sulemenită. Pudra Tokalon mai conține și Spumă de Cremă care o face să se mențină pe piele 8 ore în șir. In restaurantul cel mai cald, obrazul Dv. nu mai are nevoie să fie „reimprospătat", dacă întrebuințați Pudră Tokalon. La sfârșitul unei lungi serate de dans, obrazul Dv. tot va fi proaspăt și fără luciu. De vânzare la toate farmaciile, drogheriile și parfumeriile din țară.

Epitropia Generală a Casei Spitalelor Sf. Spiridon—Iași
8404 1 Iunie 1939

PUBLICAȚIE

Se aduce la cunoștința celor interesați că în ziua de 17 unie a. c., ora 10 dim. se va ține în localul Epitropiei Generale a Casei Spitalelor Sfi. Spiridon Iași str. I. C. Brătianu Nr. 144, licitație publică pentru urnizarea păcurei combustibil necesar Spitalului Central, Institutului Grigore Ghica Vodă din Iași și pentru Stațiunea Balneo-Climatică Slănic-Moldova, Jud. Bacău.

Cantitatea de păcuri, pentru Spitalul Central, Institutul Grigore Ghica Vodă din localitate va fi de 120 vagoane, iar pentru Uzina Stațiunei Slănic-Moldova, va fi de 42 de vagoane.

Licitația se va ține în conform. cu art. 88-110 inclusiv din L. C. P., regulamentul O. C. L. și normele generale publicate în M. O. No. 127 din Iunie 1931 și a Oficiului de naționalizare a e Ministerului Industriei și Comerțului și condițiunile prevăzute în caietul de sarcini.

Toate persoanele care vor lua parte la licitație, vor depune pe lângă ofertă și o garanție de 5% în numerar sau efecte garantate de Stat, pe valoare de numerar, la cursul zilei.

Ofertele se vor face numai în conformitate cu caietul de sarcini care poate fi văzut în fiecare zi, intre orele 11—13 în localul Epitropiei Str. I. C. Brătianu Nr. 144, Serviciul Technic.

Epitrop General,
Dr. Gr. T. POPA
Șeful Serv. Technic,
Inginer, Kieser

x **Dr. M. Segall** *Medic de spital, consultă zilnic boli de nas, gât și urechi, în str. Cuza Vodă 83. Telefon 1767.*

DOCTOR
SOLO SCHREIFEL
SPECIALIST IN
BOLI DE PIELE,
VENERICE, SIFILIS
Diagnosticul precoce al sifilisului prin examenul ultra-microscopic
DIATERMIE
Raze ultra-Violete
Consultații și tratamente
7—10 dim. și 2—9 seara
Str. Anastasie Panu 70
Peste drum de Bis. Sf. Neculai

Dr. A. Aberman
consultă
Boli de Copii și Sugari
Boli interne
Intre orele 2-8 p. m.
Str. I. C. Brătianu 30
(colț cu str. G. Enescu)

Azi la SCALA
O realizare gigantică!
SCIPIO AFRICANUL
și comedia modernă
A 8-a nevastă a lui
Barbă-Albastră
cu Claudette Colbert
Gary Cooper

ULTIMA ORA

LUCRARILE PARLAMENTULUI

Şedinţa de astăzi.—Programul de lucru.—Alegerea noului Patriarh.

Bucureşti 9.—Azi la ora 10 Camera şi Senatul îşi încep şedinţele de lucru.

Se va proceda la alegerea birourilor şi a preşedinţilor.

Dl. G. Gafencu va face la Cameră un expozeu asupra politicei externe, arătând rezultatele obţinute în voiajul făcut prin capitalele europene şi acordurile economice încheiate cu Germania, Anglia şi Franţa.

Corpurile Legiuitoare vor discuta apoi legea aşezărilor profesionale, legea organizării serviciilor publice şi alte proiecte de legi.

* *

O problemă care va reveni tot Parlamentului va fi alegerea de Patriarh.

Această alegere se face de Parlament, în unire cu coesiliul naţional bisericesc.

Nu s'a fixat încă data acestei alegeri.

Consiliile ţinutale şi comunale

Noua lege administrativă prevede că primarii comunelor sunt numiţi pe termen de 6 ani:

Prin alegeri vor fi desemnaţi numai consilierii comunali.

Vor fi 3 consilieri la comunele rurale, 5 la cele urbane nereşedinţă de judeţ şi 12 la municipiu.

La alegerile comunale votează toţi cei înscrişi pe listele electorale, bărbaţi şi femei.

Votarea se va face într'o singură zi prin vot secret, obligator şi uninominal.

Fac parte de drept din consiliul comunal la comunele urbane: un preot, un învăţător, medicul cel mai vechiu, medicul veterinar, directorul unui cămin cultural şi primarii comunelor suburbane.

Odată cu consiliile comunale se va alege şi consiliul pe ţinut.

In acest consiliu, fiecare judeţ trimite câte doi delegaţi aleşi de consiliile comunale.

Mai dau câte un membru Camera de Agricultură, Camera de Comerţ şi Camera de Muncă.

Fac parte de drept Rectorul Universităţii, directorul cel mai vechi al unei Şcoale Superioare, inginerul de Stat, medicul de Stat, medicul veterinar, inginerul agronom, preşedintele celei mai vechi societăţi de asistenţă socială, reprezentanţii cultelor şi inspectorul pe ţinut al Străjii Ţării.

Membrii de drept sunt desemnaţi de ministerul de interne.

CUPRINSUL MESAJULUI REGAL

la deschiderea Corpurilor legiuitoare

Mesajul regal pentru deschiderea Corpurilor legiuitoare este sobru dar foarte limpede în prezentarea situaţiei publice.

Mesajul începe prin duioasa pomenire a Reginei Maria; apoi face un scurt istoric a instaurării regimului nou pe temeiul Constituţiei din Februar 1938, aprobat de popor printr'un întreit plebiscit: 1) plebiscitul pentru Constituţie, 2) adeziunea la Frontul renaşterii naţionale, 3) participarea la recentele alegeri generale.

*

Mesajul aminteşte principalele înfăptuiri ale guvernului: restabilirea ordinei interne şi a ideii de autoritate; reforma administrativă care va fi completată prin alegeri ad-tive; reorganizarea magistraturii; reforma învăţământului; un nou statut al muncii; modernizarea drumurilor; construirea de silozuri; asistenţă socială şi sanitară; echilibrarea bugetului şi apărarea monetei; îmbunătăţirea situaţiei materiale a ofiţerilor şi trupei; înzestrarea armatei: satisfacerea nevoilor minorităţilor etnice.

In ordine externă, mesajul accentuiază că guvernul a dus o politică de pace, dar nu o pace cu orice preţ, ci numai cu respectul libertăţii, independenţii, integrităţii şi demnităţii naţionale.

In fine, mesajul aminteşte convenţiile economice încheiate cu Germania, Franţa şi Anglia, care vor înlesni dezvoltarea economiei naţionale.

*

Ca program de viitor, mesajul anunţă o lege organică pentru definitiva aşezare a corpurilor profesionale; un nou statut al funcţionarilor publici; o lege pentru asigurarea rentabilităţii produselor agricole; alegerea unui nou Patriarh.

Importantul document încheie, accentuând că parlamentarii sânt acum descătuşaţi de preocupări şi ambiţii politice, guvernul este supraparlamentar şi răspunzător numai faţă de Rege, — condiţii prielnice pentru o activitate obiectivă şi patriotică a noului parlament corporativ.

Conflict anglo-japonez

Londra 9. — Agenţia „Reuter" anunţă din Şanghai că autorităţile japoneze au adresat un nou ultimat englezilor, cerând ca în două zile să fie predaţi mai mulţi chinezi implicaţi în asasinate.

In caz contrar, japonezii ameninţă că vor încercui concesiunea engleză.

Ziare suspendate în Palestina

Ierusalim 9 — Faţă de situaţia care se menţine încordată şi de unele atacuri ale ziarelor, autorităţile britanice au suspendat mai multe gazete, între cari şi aceia a Marelui Mufliu.

De asemenea s'a interzis pe timp pe două săptămâni intrarea în Palestina a ziarelor germane.

Prinderea unui criminal

care a evadat acum 3 ani

Braşov 9 — De curând s'a stabilit în localitate, închiriind o vilă somptuoasă un anume ing. Antonie Mărgineanu, împreună cu o frumoasă domnişoară.

Cheltuelile sale fiind suspecte, autorităţile au început să se intereseze cine este acest vizitator.

Cercetările au descoperit că în realitate e vorba de criminalul Timoteiu Casian, care a evadat acum 3 ani de la Ocnele-Mari.

El a fost arestat.

Tot eri a fost arestat un complice al său la Cetatea-Albă.

El a fost adus cu avionul la Braşov, pentru cercetări.

Pentru premilitari

Premilitarii subcentrului 3 Municipal (Şcoala M. Kogălniceanu I. Catargi) sunt pe această cale înştiinţaţi, că Duminică 11 Iunie a. c., ora 10 dim. să fie prezenţi la subcentru.

Sublt. SOLONARU

Luni 12 Iunie la SCALA

Cel mai mare film al tuturor timpurilor! Triumful cinematografiei mondial! Filmul războiului de eri şi de mâine! Premiat la concursul din Veneţia!

Iluzia cea mare

(LA GRAND ILLUSION)

O viziune complect nouă, cu JEAN GABIN, ERICH VON STROHEIM, PIERRE FRESNAY, DALIO, DITA PARLO

odată cu cel mai frumos film muzical

MAZURCA ALBASTRA

cu MARTHA EGGERTH

şi cea mai superbă comedie vieneză

Lumpacius Vagabondus

cu PAUL HÖRBIGER, HILDE KRAHL, H. Ruhman

3 filme epocale — UN PROGRAM COLOSAL

AMNISTIE IN FRANŢA

Paris 9— In şedinţa de eri, Camera a votat proectul de lege prin care se acordă amnistie cu prilejul realegerei d-lui Lebrun la preşedinţia republicei.

O telegramă de omagiu

către M. S. Regele

Direcţia liceului industrial de fete „Sf. Sava" din Iaşi a expediat ieri următoarea telegramă:

M. S. Regelui Carol II
Bucureşti

Cu inima şi gândurile luminate, împărtăşim sfânta noastră bucurie de a sluji celui mai luminat şi mai dumnezeesc Rege şi Domn al ţării şi al sufletului armatei noastre albe.

Dumnezeu să-i răsplătească şi să străjuească alături de noi, pe cel mai sfânt simbol al vieţii noastre.

Sănătate!

Alma Paul-Andreescu
Comandanta stolului Liceului industrial de fete „Sf. Sava" Iaşi

Informaţiuni

x O EXPOZIŢIE EMINESCU.— Cu prilejul comemorării a 50 ani dela moartea lui Mihail Eminescu, Biblioteca Universităţii din Iaşi organizează o expoziţie a operelor, manuscriselor şi ediţiilor rare.

Expoziţia se deschide Duminică 11 Iunie ora 10 a. m. şi continuă a fi deschisă zilnic între orele 8—13 şi 15—19 până Sâmbătă 17 Iunie.

x Audienţa de Mercuri 7 Iunie a. c. fiind amânată, publicul a fost primit în audienţă la dl. Rezident Regal astăzi Vineri 9 Iunie între orele 10 jumătate până la 1 jumătate.

x REVIZUIREA FIRMELOR.—Domnii comercianţi şi industriaşi, care au depus firme spre revizuire, prin „Asociaţia Comercianţilor şi Industriaşilor", A. C. I., sunt rugaţi a se prezenta de urgenţă la asociaţie, între orele 10—12, şi 17—19, spre a depune suma de 102 lei, taxă ce o percepe Camera de Comerţ pentru vizarea firmelor. Fără această taxă nu se face revizuirea firmelor.

x *Serviciul Social al judeţului şi oraşului Iaşi*, Căminul Cultural-Judeţean „*Unirea*" al Fundaţiei Culturale Regale „PrincipeleCarol", îşi are sediul în str. Ştefan cel Mare No. 13 etaj.

Se aduce la cunoştinţa celor interesaţi că, orele de serviciu sunt: 8-12 şi 16 19 în zilele de lucru.

x LA RADIO.—Astă seară la ora 9.15 va avea loc la Radio-Bucureşti, transmisiunea concertului Corului Talpalari", dela Ateneul Român. In program: Gavril Muzicescu, Remus I. Ţincoca-dirijorul Corului, Al. I. Zirra, C. I. Baciu, Gavril Gălinescu şi C. Georgescu.

Soliste va fi d-rele Florica Haluş, Lica Barbu, iar solişti d-nii Mircea Munteanu şi Silviu Gurău.

x Eri a sosit în localitate dl. ing. Dobmayer funcţionar superior în căile ferate germane.

In gară a fost întâmpinat de d. ing. Ţăranu, inspector c. f. r. şi Atanasiu şeful gării.

Implinindu-se un an de la încetarea din viaţă a INGINERULUI

Cezar A. Dimitriu

familia anunţă rudele, prietenii şi toţi cei care l'au cunoscut, să ia parte la parastasul ce se va fi oficia la Cimitirul Eternitatea mâine Sâmbătă 11 Iunie, ora 11 fix.

Preparativele de colaborare militară

franco-engleză

Londra 9.—Generalul Gamelin, şeful Marelui Stat Major francez, a avut eri întrevederi cu şeful Marelui Stat Major englez şi cu alţi ofiţeri superiori.

Apoi, generalul a fost primit la Camera Comunelor de d-nii Chamberlain şi Hore Belisha.

Seara s'a dat în onoarea generalului Gamelin o recepţie

Cu acest prilej, dl. Hore Belisha, ministrul de războiu, a ţinut un discurs arătând personalitatea generalului Gamelin şi prietenia franco-engleză.

A răspuns generalul Gamelin, arătând frumoasa impresie pe care i-a făcut-o armata engleză.

Cu o astfel de armată, Anglia poate privi viitorul cu încredere, a declarat generalul Gamelin.

Aviaţia franceză

Paris 9.—Dl. Guy la Chambre ministrul aerului, a ţinut un discurs la banchetul Asoc. tehnicienilor aeronautici.

Ministrul aerului a arătat că Franţa a obţinut accelerarea în construcţiile de avioane, reuşind să acopere toate deficienţele.

Acum Franţa are o aviaţie puternică şi bine echipată.

Tratativele cu Rusia

Londra 9 —D. Strang, înalt funcţionar la Foreign-Office, care a sosit eri venind de la Varşovia, a avut aseară unele convorbiri la ministerul de externe.

Duminică, d. Strang va fi la Moscova.

*

Moscova 9.—Consiliul superior al sovietelor a numit pe d-nii Lazorschi şi Dekanezov ca secretari la departamentul externelor.

Acordul anglo-turc

Ankara 9 — Se anunţă că acordul anglo-turc va fi semnat către sfârşitul acestei luni.

Dl. Halifax va veni la Ankara pentru a semna acordul din partea Angliei.

Ingrijorări maghiare

Budapesta 9 —Contele Bethlen fost prim-ministru, publică un articol în care se arată foarte îngrijat de viitorul Ungariei.

Succesul extremiştilor de dreapta în ultimele alegeri îi dau tot dreptul să fie pesimist asupra evoluţiei politice a Ungariei.

Legăturile de prietenie anglo-americane

precizate de Regele George şi de dl. Roosevelt

Washington 9 — După ce au vizitat oraşul, Suveranii Angliei s'au retras la Casa Albă, unde a avut loc un garden-party.

Toate ziarele consacră pagini elogioase oaspeţilor regali şi relaţiilor anglo-americane.

„Noi îi iubim şi sperăm că şi ei ne iubesc" scriu marile cotidiane.

La banchetul dat seara, preşedintele Roosevelt a ţinut un discurs în care a subliniat prietenia dintre Statele-Unite şi Anglia.

„Intre noi nu sunt frontiere întărite, nici armate ce stau gata să se încaere.

Bazaţi pe încredere şi preţuire reciprocă, ţările noastre lucrează pentru prosperitate şi pace", a spus dl. Roosevelt.

A răspuns regele George, declarându-se emoţionat de călduroasa primire făcută.

„Eu vă aduc salutul Canadei, vecina d-voastră şi al întreg imperiului britanic. E un salut al prieteniei urărilor de bine" a încheiat Suveranul.

Ştiri poliţieneşti

S'au pus pe piaţă

bancnote false de 500 lei

D. Comisar şef Căpriţă anchetează o adresă din partea Parchetului în care se cere urmărirea unei vaste organizaţii, care a introdus în ţară bancnote false a 500 lei seria 19 | IV | 30—1936.

Filigramele sunt făcute dar falşul se poate constata, prin aceia că, chipul M. S. Regelui Carol II este reprodus în mod grosolan.

D. comisar Căpriţă a început imediat investigaţii.

Tot odată se atrage atenţie marelui public să fie cu băgare de seamă la primirea bancnotelor a 500 lei.

*

Accident — Un grav accident s'a produs eri în localitate.

Fetiţa Ana Cobanu, originară din com. Averesti jud. Fălciu, actualmente servă la d. Oarză din str. Ion Creangă 53 se întorcea cu tramvaiul spre casă.

Pe str. I. Creangă în dreptul caseie cu No. 47, fetiţa nemaiavând răbdare să aştepte oprirea tramvaiului, a sărit jos în timpul mersului.

In cădere s'a lovit de bordura trotuarului.

A fost transportată la spitalul „Sf. Spiridon" unde i s'au dat îngrijirile necesare.

Spargere.— O îndrăzneaţă spargere s'a făptuit astă noapte în localitate la locuinţa d-lui Herman Zalman din str. Palat 50

In lipsa acestuia de acasă, hoţi necunoscuţi s'au introdus prin chei false în casă, de unde au furat bijuterii în valoare de 50.000 lei şi numeroase haine bărbăteşti.

ARESTARE.—D. Ion Botez dela secţia mandate a reuşit să aresteze pe D-tru Alexandrescu, de meserie florar din str. Albineţ 54, condamnat la 3 luni închisoare şi 3000 lei amendă pentru furt.

ORA 12

DISCUŢII GERMANO-TURCE

Berlin 9. — Dl. Von Ribbentrop a avut eri o lungă intrevedere cu ambasadorul turciei.

Din cercurile politice se anunţă că în cursul acestei intrevederi s'a examinat în ansamblu situaţia în Balcani şi urmările acordului anglo-turc.

Intrevederea e socotită ca o şovăire din partea Turciei, în a semna acordul cu Anglia.

In chestiunea spaniolă

Berlin 9.—Ziarul „Volkscher Beobachter" publică un articol în care arată că Franţa şi Anglia au fost primele ţări care au vândut armament Spaniei.

Dovadă că acest material este şi acum în Spania.

Astfel că nu pot fi acuzate Germania sau Italia de amestecul lor în Spania.

Incendiu

Kannas 9. — Un incendiu a isbucnit din 3 puncte diferite ale oraşului.

Au ars până acum 40 de imobile.

Sunt mai multe victime.

Informaţiuni

Dr. S. KAUFMAN de la facultatea de medicină din Paris. *Boli de stomac, intestine, ficat şi rect.* Tratamentul hemoroizilor prin injecţii sclerozante şi electrocoagulare. Rectosigmoidoscopie.

Str. Banu 8 (lângă Conservator). Consult. 9½ — 11½ 3—6 p. m.

x *„Iluzia cea mare (La grande illusion) cu Jean Gabin, Erich von Stroheim, Dalio, Pierre Fresnay, Dita Parlo, a obţinut premiul I la Expoziţia dela Viena. Noua viziune din „Iluzia cea mare" va rula de Luni 12 Iunie la „Scala".*

CEL MAI BUN cumpărător ceasornicărie şi bijuterie str. Brătianu 82

INGER şi DEMON

cu GEORGE RAFT şi JOAN BENNET

Luni la Sidoli

CASĂ DE VÂNZARE str. Stroici 12 prin Eternitate. Intermediari excluşi.

DAMĂ SERIOASĂ, bine prezentabilă etate 36 ani caut post ca menajeră la persoană singură.

Elena Petrescu
Cart. P. Bogdan
Str. 3-a de sus No. 34

Extraordinarul film rusesc

NOPŢI ALBE în PETROGRAD

Luni la Sidoli

Un frumos asortiment de pălării noi a sosit la magazinul de mode STEIN

BIBLIOTECA UNIVERSITĂȚII IAȘI

ANUL XXXVI No. 9661

6 PAGINI 2 LEI

DUMINICA 11 IUNIE 1939

ABONAMENTE:
Lei 350. . . . . pe un an
„ 180. . . . . „ 6 luni
„ 90. . . . . „ 3 luni
„ 35. . . . . „ 1 lună
„ 1500. . . Instituții publice

Redacțiile și Administrația „Opinia"
IAȘI STR. LĂPUȘNEANU 37

OPINIA

Ziar popular cotidian

TELEFOANE
Redacția . . . No. 1298
Administrația . . . „ 1299
Serv. de noapte red. . . „ 1436

Redacția și Administrația
IAȘI STR. LĂPUȘNEANU 37

Director C. R. GHIULEA

O zi sfântă

Cu cât trec anii, cu atâta Restaurația apare mai strălucitoare în conținutul ei. Ziua de 8 Iunie o simțim trăind în ființa noastră ca un stat și popor. Ea ne-a adus securitatea pe toate planurile existenței.

Coroana ne-a pacificat spiritele. Înțelepciunea și arbitrajul ei a avut misiunea unei religii, care împrimă oamenilor o nouă disciplină sufletească menită să dea liniștea lăuntrică.

Regele a însemnat încadrarea în spațiile mari ale istoriei și în câmpul reformelor salvatoare. Țăranii și muncitorii au ajuns factori importanți în stat prin ocrotirea Lui și au dobândit improprietărirea completă în erarhiile naționale și sociale prin dragoste nemărginită arătată lor de către Majestatea Sa Regele Carol al II-lea.

La o nouă aniversare a Restaurației, înfățișarea statului român este cu totul alta. O înfățișare ce îndreptățește pe fiecare dintre noi la un sentiment de mândrie și la o profundă recunoștință față de ctitorul ei.

Ne găsim revoluționați în spirite, la o întrecere în munca constructivă și devotament față de obșie. Ne surprindem cu toții de o năvalnică dorință de a da prosperității materiale și morale valoarea cea mai înaltă și funcțiunea cea mai rodnică. Ne găsim înălțați sufletește, călăuziți de conștiința misiunii istorice în răsăritu unui continent.

Poporul a prăznuit fericitul eveniment prin închinare în fața altarelor. Din milioane de piepturi s'a ridicat slavă Celui care ne-a venit ca Indrumător și Ocrotitor.

Restaurația rămâne în veții vecilor o zi sfântă.

Din toată lumea

Asaltul scumpetei

In toată țara (deci și în Iașul nostru) se observă o creștere progresivă a prețurilor la alimente. La intervale scurte, te trezești ca din senin, cu prețurile urcate la brânzeturi, la zarzavaturi, la fructe, la păsări, la carne etc.

Dacă observi cu atenție în piețele alimentare, constați lesne un cartel al precupeților pentru menținerea prețurilor urcate.

Insă câștigurile consumatorilor nu sporesc de loc. Au rămas aceleași și salariile și pensiile.

Nici un motiv economic sau social nu justifică această scumpire a produselor alimentare. Nu-i la mijloc decât cupiditatea și specula.

Și atunci ar fi locul să se ia măsuri severe împotriva speculei. Toată lumea ar aplauda o acțiune pentru înfrânarea scumpetei.

Experiență concludentă
despre examene și notări

„Carnegie Corporation" cu sediul la New York, s'a apucat să întreprindă, în diferite țări din Europa, o anchetă asupra celei mai bune metode de învățământ. Pentru aceasta a voit să vadă ș care sunt concepțiile ce prezidează la examinarea candidaților.

In Franța, comitetul a ales ca teren de experiență, examenul de bacalaureat.

Au fost luate, la noroc, trei lucrări scrise, cari tratau acelaș subiect. Ele au fost supuse unui juriu format din 76 examinatori, cărora li s'a cerut să dea notele cuvenite.

Făceau parte din acest juriu: 59 profesori de liceu din Paris, 8 profesori ai liceelor din provincie și 5 profesori onorari.

Rezultatul? Aceeași lucrare care ar putea fi notată până la 80, a obținut 23 note diferite, variând între 12 și 64.

In adevăr, diferența de notare sare în ochi.

Semn că aprecierea e ceva foarte subiectiv.

Deslegătorii de șarade

In Statele-Unite există o profesiune care pare curioasă pentru noi; aceia a deslegătorilor de șarade și probleme din reviste și ziare.

Numărul acestor deslegători atinge cifra de 40.000.

Aceste persoane au format un club al lor, unde se adună și își schimbă experiențele.

In medie câștigul acestor persoane se evaluează la 5000—20.000 dolari anual.

Telefonul Ducelui de Windsor

Oricine poate chema la telefon pe Ducele de Windsor, care figurează în cartea de telefon pariziană, între un Windsor, fabricant și un Windsor, care închiriază camere mobilate.

Ex-Regele Eduard VIII a consimțit să-i fie trecut numele și numărul de telefon în lista abonaților parizieni. Dar dacă v'ați apuca să cereți Auteuil 20.88, nu vi s'ar da chiria numai decât la aparat pe stăpânul casei. Ci o voce cam bănuitoare v'ar cerceta dintru întâiu spre a vedea cine sunteți, ce poftiți, și dacă chestiunea e destul de serioasă ca să-l deranjeze pe „patron". S'ar putea însă prea bine să dați chiar de Ducele de Windsor, care ia imediat receptorul, dacă se află în apropierea aparatului, când acesta se pornește a suna.

La Londra, unde numerele de telefon ale membrilor casei domnitoare, și chiar acelea ale multor boeri din înalta aristocrație, sunt ținute secrete, democratica înscriere în anuar a numărului de telefon a fostului rege, a stârnit o vie senzație.

Poduri mari

Până mai acum câva timp, podul Tey din Scoția era considerat ca cel mai lung pod din lume. Urmează apoi Farth din Anglia care are 2 500 m. adecă mult mai mic ca Tey care are 3 150 m.

Este adevărat, că Statele-Unite au un pod numit „Hell's Gate Bridge" care e mult mai lung, dar care trece numai 1.500 m. pe apă; restul e peste pământ.

Cel mai lung pod din lume astăzi, este fără îndoială, podul de pe fluviul „Zambezi" din Africa portugheză. Acest pod are o lungime de 3 600 m. și 33 de intrări laterale. Construcția lui a costat trei milioane pfunzi Englezi.

∴ Un tablou înfiorător ∴

Am scris pe larg despre zguduitoarea tragedie a submarinului englez „Thetis". Iată scena când submarinul a fost găsit răsturnat. Bărcile de salvare au făcut tot posibilul să dea ajutor celor 99 marinari închiși în submersibil; Insă nu s'a ajuns la nici un rezultat; iar vasul a devenit un sicriu uriaș, cu 99 cadavre!

Chestiunea Patriarhatului României
E absolut sigură alegerea I. P. S. Mitropolit Nicodim
Dar noul Mitropolit al Moldovei?

— Dela trimisul nostru —

București 9.—Cine va fi Patriarh al României?..

Iată o întrebare ce și-o pune fiecare român.

Chestiunea vacanței patriarhale se pune mai insistent acuma, odată cu deschiderea Parlamentului, când va rezolvi și această problemă.

O parte din Sinod și-a manifestat în surdină și pe cale particulară, părerea că ar fi nimerit ca alegerea de Patriarh să fi amânată până la toamnă la a doua sesiune parlamentară.

Dar guvernul și marea majoritate a Sinodului clerului și poporului, s'a declarat hotărât a se soluționa această chestiune chiar în cursul actualei luni,

Sânt chestiuni bisericești care nu îngăduesc o amânare mai îndelungată. Țara are nevoe de un păstor spiritual, iar biserica de un conducător de prestigiu și autoritate.

In ce privește persoana care urmează a fi însărcinată în fruntea bisericii, *se dă absolut ca sigură alegerea I. P. S. Mitropolit Nicodim.*

A ramas deocamdată ca I. P. S. Sa să dea un răspuns afirmativ la insistențele și propunerile ferme ce i se fac.

Deocamdată I. P. S. Sa a admis în principiu.

Imprejurările vremii îl cer pe chiriarhul nostru în fruntea ortodoxiei românești.

I. P. S. Nicodim se va supune voinței unanimitații românești, cu regretul despărțirei de Iași, de Moldova și de Monastirea Neamțu de care I. P. S. Sa este legat prin atâtea fapte gospodărești și spirituale.

Pentru a ne da seama cât de dorită este venirea I. P. S. Nicodim la Patriarhie, e de ajuns a aminti că întregul Ardeal în frunte cu Mitropolitul Nicolae Balan, îl cere insistent pe chiriarhul Moldovei ca conducător suprem al ortodoxiei.

Dar Mitropolit al Moldovei?

Alegerea I. P. S. Nicodim ca Patriarh al țării este atât de sigură, încât ieri, la Patriarhie, la Ministerul Cultelor și printre miniștri și parlamentari, se discuta altă problemă: *cine va fi Mitropolit al Moldovei?*

Câțiva ierarhi și parlamentari au încercat să-l întrebe pe I. P. S. Nicodim care ar fi preferința I. P. S. Sale asupra desemnării unui succesor.

Nu știm care a fost răspunsul I. P. S. Nicodim.

Neîndoios, I. P. S. Sa dorește ca la conducerea spirituală a Moldovei să fie desemnat un ierarh moldovean cu suflet și cu dragoste pentru Moldova pentru Iași și pentru tot ce a activat I. P. S. Sa la Monnstirea Neamțu.

In cercurile ierarhicești se vorbea ieri insistent de două persoane: *I. P. S. Mitropolit Visarion al Bucovinei și P. S. Episcop Partenie al Armatei; Dar se pronunță și numele P. C. Arhim. Scriban.*

E sigur că dintre acești înaiți clerici se va alege în curând păstorul de mâine al Moldovei.

Grigore Spiru

Rusia și un eventual război
Interesantă discuție în presa franceză

O polemică interesantă s'a angajat între câteva ziare franceze pe chestia unei eventuale alianțe militare cu Rusia.

Adversarii acestei alianțe spun că, într'un viitor război, Rusia n'ar căuta decât să întindă bolșevismul în toată lumea.

Gustave Hervé (partizan al alianței) ripostează că nu există teamă de bolșevism, — mai ales că Rusia se teme de război. Din orce război, Rusia poate recolta una din aceste două situații: în caz de victorie, vre-un general va face lovitură de stat, răsturnând regimul d-lui Stalin. Iar în caz de înfrângere, cu atât mai mult regimul ar fi răsturnat.

La acest punct de vedere al lui Gustave Hervé, ripostează publicistul Clement Vantel, dezvoltând următoarea temă:

E adevărat că Rusia se teme de război, pentrucă—or care ar fi rezultatul—regimul va fi răsturnat. Și într'adevăr, Rusia va face tot posibilul să nu intre într'un război.

Dar atunci, ce rost are o alianță cu un stat care, la nevoe, nu-ți va da nici un ajutor militar?

In schimb, Rusia va căuta să împingă în război celelalte state; iar dânsa va rămâne în expectativă, așteptând momentul slăbirei generale pentru a întinde atunci regimul bolșevist.

Iată o discuțiune de actualitate, care ne interesează și pe noi românii.

Generalul Lafont vine la Iași
pentru a depune o coroană pe mormântul fratelui său
Programul vizitei distinsului militar francez

Se știe că la marile serbări ale tineretului, care au avut loc în capitală, în ziua de 8 Iunie, au participat mai multe delegații străine.

Din partea Franței a venit o delegație militară în frunte cu dl. general Lafont, comandant de corp de armată și unul din cei mai buni conducători ai armatei franceze.

Pe cale particulară aflăm că dl. general Lafont va folosi vizita sa în România, pentru a veni la Iași,

In orașul nostru, d-sa are de îndeplinit o îndatorire pioasă: aceia de a vizita mormântul fratelui său, colonelul Lafont, căzut în marele războiu.

Colonelul Lafonte a făcut parte din misiunea franceză trimisă în România; a luat parte la toate luptele noastre și a căzut la datorie, fiind îngropat alături de ceilalți eroi francezi în cimitirul Eternitatea.

Acum, ilustrul său frate vine în pelerinaj să aducă salutul Franței pentru eroii căzuți în țara prietenă.

Dl. general Lafont sosește la Iași mâine Duminică, dimineață, însoțit de atașatul militar al Franței și alți delegați francezi.

Primirea în gară ca și programul vizitei se va face de către „Straja Țării" în unire cu autoritățile locale și Reziden[ț]ia Ținutului.

De la gară, oaspeții vor fi conduși la cimitirul Eternitatea, unde va avea loc un ceremonial străjeresc în onoarea eroilor francezi.

Apoi se vor vizita monumentele orașului și împrejurimile pitorești ale Iașului.

E probabil că d. general Lafont și suita vor părăsi orașul nostru.

al.

Cronica Duminicală

NEPASAREA

Păgubitoare pentru suflet este necredința. Dar mult mai păgubitoare, este nepăsarea. Și iată de ce. Omul necredincios e cavaler. Cel puțin ți-o spune, verde în față. Și astfel din două vorbe ai mântuit cu el. Insă cel nepăsător, nu se dă. Are tupeul să-ți spue, că și el crede în ceva. Că în fine are un Dumnezeu, are o lege, numai că acel Dumnezeu și acea lege, nu-l interesează. Dacă-i spui: „dragul meu, este un Dumnezeu, el îți răspunde, dând din umeri: „o fi. Dacă-i spui că este o viață viitoare, că este o judecată mare, el iar îți răspunde, „o fi". Dar din nepăsarea lui nu iese.

Curios mai e și sufletul omului! Dacă i-ai spune unui om așa: uite-ți arde casa, sau vine potopul și te îneacă, el nu mai zice „o fi". Căci l-ai socoti deadreptul nebun. Pentru cele ale lumei, omul nu-i nepăsător. Insă pentru cele ale sufletului, e nepăsător. Doamne! Și mult o să mai coste nepăsarea aceasta odată!

Celor mai mulți pe lângă pagubele de pe pământ, le va aduce perderea fericirei veșnice, Și-acuma, hai să-mi spun povestirea mea.

Era un om bogat, care-și făcea de cap. Toată ziua petrecea în desfrânări grele. Și uneori noaptea până târziu.

Dac'ar fi fost numai atâta, tot ar mai fi. Insă era lacom în munca lui. Lua cu hapca de unde putea și cât putea. Intr'o seară, avea banchet mare la casa lui, la care invitase foarte mulți prieteni.

Undeva, de cuvreme, niște înduşmăniți ori nedreptățiți se hotărâseră să-l omoare în seara aceia chiar.

Făcuseră și planul, la ora 12 să fie ucis. Despre aceasta auzise însă un prieten bun. Acesta, se puse și scrise o scrisoare, în care-i vestea totul.

Scrisoarea pusă în plic, a trimis'o printr'un servitor, care trebuia să i-o dea în mână. Zis și făcut.

(Continuare în pagina 2-a)

Marele succes
al corului „Ateneul Tătărași" Iași
la Congresul căminelor culturale din întreaga țară, ținut în Capitală

Marți 6 și Mercuri 7 Iunie a avut loc la București cel de al cincilea congres al Căminelor Culturale din toate unghiurile țării, orășănești și județene cu delegații de coruri, fanfare și echipe de jocuri naționale.

Ziua I-a

In după amiaza zilei de Marți la Arenele Romane congresul a fost onorat de prezența M. S. Regelui și a Marelui Voevod Mihai, a membrilor guvernului în frunte cu d. Armand Călinescu, președintele consiliului, și a reprezentanților clerului și armatei.

La sosirea M. S. Regelui și a Marelui Voevod Mihai, corul uriaș al celor 6000 de congresiști, sub conducerea energică a maestrului *Antonin Ciolan*, a intonat Imnul Regal și imnul de rugă „Cu noi este Dumnezeu" ce au fost ascultate cu luare aminte de întreaga asistență, în picioare.

A vorbit apoi d. dr. G. Banu director general al Serviciului Social și săteni delegați ai celor 10 Ținuturi.

Cuvântul regal

M. S. Regele a răspuns printr'o înălțătoare cuvântare, spunând între altele:

„Serviciul social prin căminurile lui, este această adunare a tuturor eforturilor, într'un singur scop comun: „ridicarea satelor".

„Aceasta nu este numai o năzuință a câtorva. Este o absolută necesitate națională. Și dacă astăzi se găsesc unii care surâd, mâine se vor convinge că numai astfel vom ridica la înălțimea care trebue, întreaga populațiune de pe pământul românesc... Noi nu venim cu buchea către ei, ci venim să învățăm dela ei ceiace ne trebue nouă.

Mulțumesc din suflet acelor care au priceput munca și ne-au dat concursul în satele românești pentru propășirea și ridicarea lor.

Sănătate"!

Au urmat puternice și vii urale. După Imnul Regal intonat de corul uriaș, M. S. Regele și Marele Voevod au părăsit incinta.

După aceasta, congresiștii s'au încolonat pe ținuturi, parcurgând orașul până la palatul regal, unde au defilat în fața Majestății Sale și a Marelui Voevod.

Ziua II-a

Miercuri dimineață a avut loc, tot la Arenele Romane, concursul de coruri.

Corul Ateneului Tătărași format din 80 de persoane, a fost primit cu aplauze în arene, pentru disciplina cu care s'a prezentat în fața comisiunii.

Corul sub conducerea d-lui Tomiță Carp, excelentul elev al maestrului Antonin Ciolan

(Continuare în pagina 2-a)

GRADINA
POMUL VERDE
Direcțiunea LOUIS CAZES
Ansamblul de artă în frunte cu renumiții artiști
Sidy Thal și A. Tefner
Astăzi Sâmbătă 10 Iunie ora 9 jum.
marele succes pus în scenă de I. STERNBERC
ABANDONATA
Duminică 11 și Luni 12
D-șoara face carieră
Marți 13 și Miercuri 14 Iunie
- Sărmana orfană bogată -
Biletele toată ziua la cassa teatrului
Prețuri populare

TYP
Purgativ Laxativ

Cold Cream Werner
inalterabil întreține frumusețea, precum și
Crema Camphorată
veritabilă în borcane originale, numai la
FARMACIA WERNER
IAȘI — PIAȚA UNIREI 2

INGER și DEMON
cu GEORGE RAFT și JOAN BENNET
Luni la Sidoli

Extraordinarul film rusesc
NOPȚI ALBE în PETROGRAD
Luni la Sidoli

Dr. M. Avram
Medic de Spital
Consult. 3—7 p. m.
str. I. C. Brătianu 120
Consultă și operează
Boli Chirurgicale, Boli de femei, Mamoș

Doctor
Solomon Manole
Medic de Spital
BOLI DE FEMEI
MAMOȘ, CHIRURGIE
Cons. 2½—7 p. m.
Str. Mârzescu No. 7
Telefon 2230

Azi la Sidoli
Război și pace
O realizare cu scene din viața războiului mondial
Al doilea film
Spaima deșertului
Jurnalul „Paramount"

Azi la Phoenix
Două filme care vor place ieșenilor
De-aș fi rege
cu Ronald Colman
-- și --
Luna de miere
cu Francisca Gaal

Doctor
GR. A. DIMITRIU
Asistent Universitar
Boli de piele, sifilis, venerice
Tratamente medicale prin Raze ultra-scurte Diathermie
Consult: 2-4, 6-8 p. m.
Str. Păcurari No. 5
(Deasupra Farmaciei Căpățână)

Dr. H. Ochs
Medic de Spital
Specializat la Paris. Fost asistent al Prof. Gosset
BOLI CHIRURGICALE INTERNE
Strada Cizmăriei No. 5
Consultațiuni 2—6 p. m

WAGONS-LITS // COOK
Agenția Iași, Piața Unirii 1
și-a mutat birourile în Str. Lăpușneanu 47, cu începere de la 10 Mai 1939.

Dr. R. DAMSKER
Medic de Spital
BOLI INTERNE
plămâni, inimă, rinichi
Str. Ghica Vodă No. 32

De vânzare
casă gospodărească, solidă, 4 odăi, bucătărie, cămări, pivniță, apă, lumină electrică etc.
Poziție centrală lângă tramvai și Hală. Preț foarte avantajos. A se adresa la ziar.

Doctor
Aurel Mihailescu
Medic al Spit. Sf. Spiridon și Casa Asigurărilor Sociale
BOLI DE RINICHI GENITO-URINARE
Explorațiuni și tratamente prin cistoscopie, uretroscopie, curenți de înaltă frecvență
Cons. 7—9 seara
Str. Lascar Catargiu 74
(lângă Piața Sf. Spiridon)

VINURI ABSOLUT NATURALE
vechi și noi, eftine și higienic servite
cumpărați numai dela depozitul nou înființat în str. Prof. A. C. Cuza 27 (fost Arcu) casele Teitler, palatul poștei vechi.
Dacă nu vă puteți deplasa, telefonați la Cinema Sidoli telefon 2049, — și veți avea urgent la domiciliu Dvs. vinul dorit.

Spitalul de Boli Mintale și Nervoase Socola Iași

PUBLICAȚIUNE

Se aduce la cunoștința generală că în ziua de 4 Iulie 1939, ora 9 dim. se va ține la spitalul Socola, din Comuna Bucium Jud. Iași, licitație prin bună învoială pentru vinderea următoarei reforme:

Pânză 2945 kgr., tricotaje 179 kgr., postav 534 kgr., lână din saltele 269 kgr., dosuri mindire 1078 kgr., bocanci 750 kgr., tier 1000 kgr., reformă de îmbrăcăminte postav și doc 557 kgr.

Licitația se va ține în conformitate cu Legea Contabilității Publice, Regulamentul Oficiului Central de Licitații și normele publicate în Monitorul Oficial No. 127 din 4 Iunie 1931.

Ofertanții vor depune oferta în dublu exemplu în plic închis și o garanție 5% din valoarea prețului oferit.

Orice alte relații se pot lua la cancelaria spitalului între orele 8—13.

Costul acestei publicații va fi suportat de adjudecatar.

Medic Primar Director,
Dr. BALLIF
No. 01821 5 Iunie 1939

Epitropia Generală a Casei Spitalelor și Ospiciilor Sfânt Spiridon din Iași

ANUNCIU

Se aduce la cunoștința celor interesați că, în ziua de 6 Iulie 1939, orele 11 a. m., se va ține în cancelaria Epitropiei Generale cu sediul în Iași str. I. C. Brătianu Nr. 144, licitație publică cu oferte închise și sigilate, conform art. 81—114 din Legea Contabilității Publice, Regulamentul Oficiului Central de Licitații și normele publicate în Monitorul Oficial No. 127 din 4 Iunie 1931, pentru furnizarea drogurilor, chimicalelor, materialelor de pansament și sutură, necesare pe timp de un an acestei Instituții, începând de la data încheerii contractului.

Condițiunile de predare prevăzute în caetul de sarcini și listele de droguri și chimicale necesare, se pot vedea în fiecare zi de lucru la Serviciul Administrativ din Cancelaria Epitropiei Generale și la Oficiul Farmaciei Centrale a Casei, între orele 9—1 a. m.

Garanția provizorie pentru această licitație va fi de 5% din valoarea furniturei în numerar sau efecte garantate de Stat, ce vor fi primite pe valoarea lor nominală, iar cea definitivă va fi de 10% asupra întregei furnituri.

Ofertele vor putea fi făcute în total pentru toate materialele cerute, sau în parte pentru unele din ele.

Persoanele citate pe ordin de zi la 8 Iunie

de către legiunea de străjeri Iași

pentru deosebita activitate străjerească pe anul 1938/39

Personalități

Traian Ionașcu, Rezident Regal, Ionescu Constantin primarul municipiului, Râșcanu secretar General al Ținutului Prut, Caracaș Sava prefectul Jud. Lupu Ion Directorul Liceului Internat, Marineanu Virgil, directorul Liceului Național, Pr. Negoiță directorul Seminarului Veniamin, General Ionescu Ștefan, C-dtul C. IV A., Petrovanu V. directorul Școalei Normale de învățători, General Sava Goiu, Colonel Floriano c-dtul Reg. 2 Trans., Colonel Dimitrie Captaru c-dtul Reg. 13 int, Colonel Adam, Inginer Moțet Căpitan Damian, Căpt. Policarp, Ing. Volanschi Mircea, Preoții: Gh. Petrovanu, Tudorache, Gheorghiu Șt., Gheorghiță Ilie, Solomei I., Diacon Popovici, Diacon Panțiru Gr. Preot Ghiorghiu Palama-Bacău Tiței Traian, Inv. Teodoru Bujor, Nacu N. Ghimeș jud. Ciuc.

Doamnele: Alice Georgeta Andrei, Ionașcu, Ionescu, Lucreția Floriano, Hurmuzescu, Carp, Trepcea, Leca.

Comandanți Străjeri

Martiniuc N., Constantinascu Benone, Pr. Vasilovschi, Ulmescu V., Hadgi, Golimas Aurel, Stavrat Mircea, Gheorghiu Traian, Popovici V., Rezachevici C., Popovici I., Gheorghiu Corneliu, Jlobnițki Roman, Zelmer B., Bârsan I., Crăciun Emil, Todirașcu V., Nichita D., Tăzlăuanu I., Simionică Iordăchescu Gh., Constantineanu N., Pantil V., Negru N., Polcovnicu Gh., Jarghiuță V., Popescu Tr., Aniculăiesei C., Zapan C., Dimitriu Gh., Enăchescu Eugenia, Grama Maria, Curteanu Alex., Burcovschi, Stras Mircea, Zărnescu Gh., Zărnescu Maria, Dabija I., Stupeanu I., Ghencu V.

Tabloul cu comandantele și străjerele citate de Legiunea de străjere pentru deosebita activitate străjerească pe anul 1938 | 39 se va publica ulterior.

Străjeri

Liceul Internat: Climescu E., Miron Marcel, Agofonov Vl., Ionescu Sorin, Papadopulo Benedict, Popescu I. Manoliu, V. Niculiu Cezer, Savastru A., Arbănaș Longin, Vaman Emil, Sabaresi Iuliu, Dolinescu C.

Liceul Național: Ilie C., Niculescu Sorin, Ichim Aurel, Marinescu N., Turculeț Tudor, Cerchez M., Lăzescu T., Irimia Mihai, Ungureanu C., Coroian T., Mircea Corneliu, Ionescu P., Pateli T., Strochi Anatoli, Popa Gr., Melinte C., Raicu C.

Seminarul Pedagogic: Baxan Valeriu, Gheorghiu Radu, Pop Ion, Popescu Paul, Băncilă, Briul Dan.

Liceul M. Kogălniceanu: Manilescu I., Botezatu E., Samoilă C., Răileanu C., Lambrino S., Pisalca D., Alexandrescu I., Răileanu E.

Liceul Industrial: Hoștina E., Iacubov P., Lucaci E., Maximoiu, G. Alexandrescu V., Pintilie I., Seminarul Veniamin, Sârghie V., Bârzu G., Fărcășanu E., Gagea I., Tătărucă C., Bernevic E.

Gimnazul industrial. Coteanu G., Hosu C., Oancea V., Cirnovschi A.

Școala de Indreptare. Horceag G., Socarici E., Platon G.

Școala Normală V. Lupu. Nichita V., Botez I., Tudose C., Petrică M., Murgu D.

Liceul Comercial. Ionescu Aurel, Ilaș Dionise, Cocriș Tr., Manoliu T., Raitmaier P., Dumitrescu V., Chiriacescu C., Mihăilă Tr., Ghițescu D., Grigoriu Tr. Anton.

La serbarea de 8 Iunie s'au remarcat echipele de planoare ale Liceului Industrial condus de d-nii Ing. Huida și Florescu, a Liceului M. Kogălniceanu-băieți și a Școalei Normale V. Lupu.

G. S. G.

Comunicat

Ministerul Apărării Naționale comunică următoarele prescripțiuni ce trebuesc cunoscut și îndeplinite de către toți ofițerii de rezervă, subofițerii și trupa din complectare, rezervă și miliție pentru caz de mobilizare.

1.—Fiecare trebue să aibe un livret de serviciul militar care trebue vizat anual, în timpul ce se va anunța prin presă, radio, etc.

Cel care a pierdut livretul, trebue să ceară imediat înlocuirea la cercul recrutare unde este înscris.

2.—Orice schimbare definitivă de domiciliu va trebui comunicată — personal sau în scris—în termen de 5 zile, cercului de recrutare cât și unității din care face parte.

Cel care lipsește dela locuința sa mai mult de 15 zile va lăsa unui membru din familie, prieten sau cunoscut grija de a-i transmite imediat toate ordinele sau comunicările militare ce i se vor anunța prin autorități, publicațiuni, presă etc.

3.—In afară de livret, fiecare trebue să aibe asupra sa și un singur bilet (ordine de chemare galben sau roșu, ordin de mobilizare pentru lucru, ordin alb de rămânere la vatră), care se va păstra lipit în livretul militar.

Cei care nu au asemenea bilet, vor cere imediat lămuriri unității și cercului de recrutare cărora aparțin.

4. In caz de mobilizare se vor prezenta numai acei ce posedă ordine de chemare de felul arătat precis prin publicațiunile ce se vor face.

Cei care posedă ordin de mobilizare pentru lucru sau ordin de rămânere la vatră, nu se va prezenta la unitatea în care contează, decât în cazul când va fi chemat cu ordin special adresat personal.

5. Toți cei chemați cu ordine galbene și roșii sunt datori să se prezinte la unitățile lor în timpul și în locul fixat prin ordinul de chemare.

6. Ofițerii vor veni cu echipamentul de campanie complect și cu lada de bagaje regulamentară cei din armele călări, vor aduce cu ei și harnașamentul de campanie.

Ofițerii sunt obligați să comunice unităților din care fac parte, în termen de 10 zile, dacă posedă sau nu echipamentul și lada de campanie.

Acelora care nu au echipament li se va confecționa cu ocazia primei concentrări, reținându-li-se costul din soldă.

Pentru procurarea lăzilor de campanie regulamentare, cei ce nu au se vor adresa unităților respective pentru a li se confecționa contra cost.

7. Oamenii de trupă vor veni cu câte un rând de cămăși, ismene, ciorapi sau obiele, bocanci sau opinci, ștergar și batistă; iarna vor aduce în plus flanelă sau cojoc. Vor avea asupra lor și brana pentru transport și pentru ziua prezentării la unitate.

Schimbașii se vor prezenta complect echipați și vor aduce și calul de serviciu.

Str. Banu 8 (lângă Conservator). Consult. 9½ — 11½ 3—6 p. m.

Școala țărănească de gospodine la Tg. Frumos

Cu înaltul sprijin al d-lui Rezident Regal al ținutului Prut d. Prof. Traian Ionașcu și din inițiativa d-lui inspector g-ral agricol al ținutului Prut d. Traian Dănescu, în colaborare cu căminul cultural „Petru Rareș" din Tg. Frumos, condus de pr. Ec. N. Dărângă, a luat ființă pe data de 5 Iunie a. c. la Tg. Frumos, o școală țărănească de gospodine, menită să pregătească viitoarele gospodine, soții și mame.

Cunoștințele se predau după un program chibzuit, de o seamă de intelectuali.

Școala este pusă sub conducerea d-nei Ing. Agr. Lydia Florescu, numită de Camera de Agricultură Iași.

Școala are ca profesori secundari pe:

Pr. Ec. N. Dărângă—Religia Instit. N. Râpeanu—Istoria și Agricultura, instit. Gh. Zănescu—Geografia, d-na ing. agr. Lydia Florescu—Legumicultura, d-ra Elena Totocianu—Zootehnica, d. T. Covalschi—Sericicultura, d. V. A. Sotronici — Floricultura, d-na instit. A. Loghin—gospodăria, d-na dr. M. Gheorghiu —alimentația și bucătăria, dl. dr. Gheorghiu—higiena, medicina populară și puericultura d. agr. Al. Horga—industria textilelor.

Cursurile teoretice și practice, durează 4 săptămâni, în total: 24 ore teoretice și 15 ore de aplicațiuni practice pe teren.

Concursurile

grâului și porumbului

Camera de Agricultură face cunoscut tuturor agricultorilor că înscrierile pentru concursul grâului au loc până în ziua de 15 Iunie; iar pentru concursul porumbului se primesc până în ziua de 1 Iulie.

Informațiuni

x Intre 19—28 Septembrie a. c., are loc la Toronto (America) congresul Asociației Internaționale a Spitalelor,

Congresul este organizat de d. dr. Walter, secretarul general al Asociației.

Eri dimineață, conducerea Epitropiei Sf. Spiridon a primit o adresă din partea secretariatul Asociației, prin care o invită la acest congres.

x Doamna Lucia Teodorescu a cerut tribunalului comercial scoaterea în vânzare prin licitație publică a viei din comuna Vlădiceni, jud. Iași, proprietatea d-lui N. Dimitriu, pentru suma de 95 mii lei.

x Escursia muncitorească ce urma să aibă loc la Vaslui, — organizată de Camera de Muncă Iași,— a fost amânată pentru ziua de 18 Iunie a. c.

x La Camera de Agricultură a fost convocată comisia pentru despăgubirea acelora cari au defrișat viile în cari au avut hibrizi.

Comisiunea se va deplasa pe teren pentru a măsura suprafața defrișată și a fixa sumele ce se cuvin proprietarilor.

x La primărie a avut loc căsătoria d-rei Virginia Costin licențiată în științe naturale, fiica d-lui grefier V. Costin dela Curtea de Apel, cu d. Nec. Beraru licențiat în geografie.

x Apelurile fiscale—Luni, începe judecarea de către comisiunea depe lângă administrația de constatare—a apelurilor fiscale.

Comisiunea este formată din d-nii O. Hulubei primul-președinte al tribunalului, ca președinte; N. D. Popa ad-tor financiar din partea Ministerului de Finanțe, iar din partea contribuabililor d. I. Fotea.

Nepăsarea

(Continuare din pagina I-a)

Servitorul se duse cu scrisoarea. Era pe la orele 11 noaptea. Petrecerea era tocmai în to. Proprietarul beat juca și chiuia, de răsuna până în depărtări. Servitorul intră în casă. Se apropie de boer și-i dădu plicul.

—„Ce-i aicea, mă băete? zise boerul.

—„Un plic cu scrisoare cucoane.—

—„Pentru mata.

—„Dar ce cuprinde?

—„Păi ce să cuprindă? Stăpânul meu, mi-a spus că cuprinde lucruri foarte interesante pentru D-ta.

—„Ei, al dracului! Lucrurile interesante, să rămâe pe mâine. Eu trebue să beau bine și să petrec acuma". Și aruncă scrisoarea jos. Servitorul plecă.

Iar după un ceas, hoții veniră și îl uciseră. A doua zi dimineață, jandarmii găsiră sub el scrisoarea prietenului Dar ce folos? Nepăsarea l-a ucis. Așa cum ucide azi, sute și mii de sufiete.

Iubiții mei, și nouă Dumnezeu ne-a trimis o scrisoare — Evanghelia.

Dar noi ce zicem? Evanghelia? O! asta nu ne trebue. Și astfel trăim nepăsători pentru ca mâine, poimâne, să ne ucidă tâlharul cel mare —diavolul cu păcatele lui.

Nu mai fiți nepăsători dragii mei.

Veniți la sfintele biserici. Numai ele au puterea să vă lumi eze să vă întărească credință și să vă scape de nepăsare.

Preot P. CHIRICA
Biserica Barnovschi Iași

COMUNICAT

Legiunea de Străjeri din Iași aduce la cunoștință pe această cale tuturor străjerilor și străjerelor care fac parte din *corul mixt* să fie prezenți, Duminică, 11 Iunie, la orele 8 și jumătate dimineața, la Ateneul Tătărași, în vederea primirii d-lui general Lafont.

Comandantul Legiunii
V. Iarovici

Compartimentele de măcelărie din Piața Sf. Spiridon

La Primărie s'au ținut eri licitație publică pentru darea în antrepriză a lucrărilor de construire a compartimentelor de măcelărie din Piața Sf. Spiridon.

Valoarea lucrărilor după deviz este de lei 850 mii.

După cum se știe, noile compartimente vor fi făcute din zid.

La licitație s'au prezentat d-nii: Mario Grechi, Ghițescu, Șae Wolf și Lascar.

Comisiunea a adjudecat provizor asupra d-lui Ghițescu, care a făcut oferta cea mai favorabilă.

Faptă bună străjerească

In ziua de 6 Iunie, ziua solidarității, stolul Liceului de fete Notre Dame, sub conducerea d-rei Aurelia Savel, a oferit masa la 40 persoane de la Azilul de bătrâne „Eufrosina Balș" din str. Lascar Catargiu. A produs o deosebită impresie fapta tinerelor străjere intrate în acea casă a bătrâneței. G. S. G.

Marele succes al corului „Ateneul Tatarași" Iași

(Continuarea din pagina 1-a)

a executat „*Busuiocul*" cântec popular de profesorul G. Galinescu, cu atâta vioiciune și claritate a cuvintelor, încât la terminare asistența a izbucnit în aplauze și bisări care parcă nu se mai sfârșeau.

A urmat apoi corul „Gh. Asachi" tot din Iași, cu bucata „*Sus opincă*", recoltând un frumos succes.

Seara, la „Ateneul Român", a avut loc concertul formațiilor corale, care s'au menționat.

Corul ieșean al „Ateneului Tatarași" a executat o frumoasă compoziție a profesorului C. I. Baciu, intitulată „Dorul".

Solista acestei bucăți, d-ra Ecaterina Panțiru, a cântat deosebit de frumos, fiind viu aplaudată de asistență.

A urmat apoi „Busuiocul" de Galinescu și „La Ilie a lui Matei" de Zirra.

Și aci succesul ieșenilor a fost subliniat prin puternice aplauze și bisări, ceiace nu s'a întâmplat decât la 2 sau 3 formații.

După concert, corul și d. profesor Ciolan au fost invitați de către comisiunea examinatoare, la o masă comună la „Carul cu bere". Aci dl. C. N. Ifrim inspector al Serviciului Social, a vorbit cu multă căldură, evocând persoane și succesele din trecut ale „Ateneului Tatarași".

Au mai vorbit d. prof. Vulpescu, d. Ifrim-junior și preotul Popescu,

La urările aduse de către vorbitori, corul a răspuns cu „mulți ani trăiască".

Dl. Ifrim înștiințează că premiul premiul pe țară e fost cucerit de „Ateneu", subliniind regretul președintelui comisiunei de examinare, care spunea că îi pare rău că nu are o notă mai mare decât 10 pentru a o acorda „Ateneului" ieșan.

Din partea corului a răspuns d. Mărgărint, învățător, mulțumind tuturor acelora care i-au încurajat.

Orele fiind înaintate, asistența s'a retras, rămânând în sufletul fiecăruia câte un crâmpeiu din plăcutele momente petrecute în acea seara de neuitat...

V. LEONESCU

Ca să fii voinic și tare
N'ai nevoe nici de mare,
nici de munte
Căci Vinul Dr. Beceanu
E întăritor de frunte.
Depozit: Farmacia Dr. Beceanu
Piața Halei Iași

Stiri judiciare

Achitarea d-lui farmacist Dumitrescu din Tg. Frumos

Tribunalul secția IV-a a judecat pe d. farmacist N. Dumitrescu fost primar al Comunei Tg. Frumos.

Acesta a fost reclamat de d. Râpeanu, că exercita în mod ilegal profesiunea de farmacist.

D. N. Dumitrescu a prezentat tribunalului acte din care rezultă că este farmacist și că în timpul războiului a făcut stagiul ca Locotenent-farmacist.

Pe baza acestor dovezi, tribunalul a achitat pe d. farmacist Dumitrescu.

Deoarece în timpul procesului, d. Dumitrescu a fost suspendat din funcția de primar, în urma achitărei, a fost reintegrat.

Părăsire de domiciliu

Doamna Libertina Zeleanu din Galați str. Columb 42, a reclamat parchetului că a fost părăsită de soțul ei comerciantul Simon Zeleanu din Iași str. Cucu 45, care după ce i-a cheltuit dota, și-a lăsat soția fără posibilități de existență.

In urma cercetărilor făcute de poliție, parchetul a trimis în judecata tribunalului pe comerciantul S. Zeleanu, pentru părăsirea domiciliului conjugal, lăsându-și soția fără existență.

Delapidare

Inalta Curte de Casație a respins recursurile făcute de Ștefan Ghizdeanu fost primar și Mircea Horea fost casier al comunei Strunga jud. Roman.

In calitățile ce le aveau, de comun acord, au delapidat o importantă sumă de bani, primind dela contribuabili sumi de bani în contul impozitelor, —bani pe cari cei doi funcționari și-i insușiau.

Fostul primar Ștef. Ghizdeanu a rămas condamnat definitiv la 5 luni închisoare, iar casierul Mircea Horea la un an închisoare.

Un gratar special, vinuri naturale, salon spațios pentru familii; grădină plăcută găsiți la bodega
LaPodgoreanul
STR. VICTOR PLACE 3 (lângă Cinema Sidol)

EXAMENUL TEORETIC

la școala civilă de pilotaj

Eri dimineață a avut loc la Flotila I Aviație, examenul teoretic al elevilor școalei civile de pilotaj.

Comisiunea de examinare a fost compusă din d-nii: g-ral de escadră av. Enescu Ramiro, comandor Gheorghiu Ermil com. Flotila I Aviație, cpt. c-dor av. Stănculescu S. Egon Nasta secretar g-ral F. A. R. R., c-dor av. rez. Păun Alexandru, lt. c-dor av. Budac, Rădulescu din D. A. C., maior Ciochia S., din M. A. M., toți din București, apoi lt. c-dor Vasiliu Alex., cpt. Paraschiv Gh., cpt. Crăciun și ing. Strait-Iași.

S'au dat lucrările scrise la ambele categorii: turism și pilotaj militar.

Astăzi dimineață s'a dat oralul.

Rezultatul lucrărilor se va cunoaște în cursul zilei de astăzi.

•

Filiala A. R. P. A.-Iași sub auspiciile căreia a luat ființă școala de pilotaj, a realizat progrese mari, datorită d-lui comandor Gheorghiu, secretar g-ral, care nu precupețește nimic, pentru ca elevii să învețe în condițiuni civilizate.

Deasemeni pentru elevii săraci, a luat ființă o tabără, în genul celor străjerești unde 35 elevi au masă complect gratuit, și corturi pentru dormit.

Amenajările făcute de elevi sub conducerea d-lui c-dor Gheorghiu, lt. c-dor av. Vasiliu și cpt. Paraschiv. umplu de admirație pe vizitatorii taberei, în ceiace privește modul cum sunt întreținuți și cum învață elevii.

•

Cei reușiți la examen secția Tecuci, vor pleca la școala de adjutanți în toamnă, direct în anul II, beneficiând de 6 luni de reducere de stagiu la grad și nemaidând examen de intrare.

al. v.

S'A DESCHIS
STRANDUL IAȘILOR
și pune la dispoziția vizitatorilor săi:
ZIUA de la orele 7 dimineața
Canotaj
Tenis
2 bufete — Muzică
Intrarea generală lei 10
Deschiderea bassinului de înnot cu plaja și dușuri, se va anunța ulterior.
SEARA dela orele 20
PARCUL DISTRACTIV:
Popicărie două terenuri
Canotaj
2 Bufete
2 Orchestre
Muzică Militară
Intrarea generală lei 7,

Sidy Thal la Pomul Verde

La Grădina Pomul Verde, debutează în fiecare seară cu mare succes, ansamblul de artă, în frunte cu celebra artistă Sidy Thal și A. Tefner.

Astă seară pentru ultima oară, se mai joacă spectacolul de grandios succes, „Abandonata", pusă în scenă de marele S. Sternberg. Sidy Thal, are în această piesă, o creație unică. Muzică divină. Costume fastuoase, etc.

Ieșenii care întotdeauna, au fost la înălțime, vor veni și de astă dată în număr mare, să aplaude pe Sidy Thal.

Transferări în învățământul secundar din Iași

Școlile de băeți

Obreja Alexandru, dela liceul comercial din Slatina, la liceul Internat Iași, cat. de geografie, având soția funcționară în Iași și media superioară la ambele specialități și lucrări științifice.

Hadji Ion, dela seminarul din Iași, la liceul Internat Iași, cat. de educație fizică, în locul d-lui Dobreanu D-tru prin consimțământ reciproc.

Stati Petre, dela liceul de băieți din Bălți, la liceul „Național" Iași cat. filosofie-drept, fiind definitiv cu medie mare, înscris la doctorat și având activitate științifică.

Traian Gheorghiu, dela liceul comercial Iași, la liceul „Național" Iași, cat. l. romînă, fiind singurul solicitant din localitate.

Popescu Ion, dela Seminarul Galați, la seminarul din Iași, cat. fizico-chimice, având soție institutoare în Iași, medie superioară, definitiv, activitate științifică.

Dobreanu Dumitru, dela liceul Internat Iași, la seminarul din Iași, cat. educație fizică a d-lui Hadji, prin consimțământ reciproc.

Cotorcanu Dumitru, utilizat la școala normală Iași, se încadrează definitiv la acea școală, cat. nr. 2 pedagogie, având medie superioară.

Mateiu Vasile, se încadrează definitiv la școala normală de învățători Iași, cat. fizico-chimice, fiind singurul solicitant din localitate

Băleanu Alexandru, dela liceul „Internat" Iași (clasele în lichidare) se încadrează din oficiu la catedra a doua de istorie dela școala normală Iași.

Școlile de fete

Bârsănescu Florala, de la școala normală Iași, la liceul „Oltea Doamna" Iași, cat. de l. română, fiind singura din localitate cu titlul definitiv.

Ștefănescu Grigoriu C., de a liceul „Eparhial" Chișinău, a liceul de fete „Oltea Doamna" Iași, fiind definitivă cu medie superioară.

Diaconescu Sabina, dela școala normală Iași, la liceul „Oltea Doamna" din Iași, cat. de istorie, pe baza activității sale didactice.

Gafencu M. Eugenia, dela liceul industrial fete Iași, la liceul „Oltea Doamna" Iași, cat. filosofie drept, fiind singura din localitate și având titlul definitiv.

Tuțurman Viorica, dela liceul „Oltea Doamna" Iași seria B. cat. desen-caligrafie, la acelaș liceu la seria A.

Gherghel Eva, dela liceul comercial fete Iași, la liceul „Oltea Doamna" cat. desen-caligrafie dela seria B, fiind din localitate și cu medie mare.

Groholschi Andreea, dela gimnaziul industrial din Tecuci, la liceul „Oltea Doamna" cat. de lucru, având soțul ofițer în localitate și medie superioară.

Gancevici Olga, se încadrează definitiv la liceul „Oltea Doamna" Iași, cat. de gospodărie.

Șerban Elena, dela liceul industrial fete Iași, la liceul „Oltea Doamna" cat. gospodărie, fiind singura solicitantă din localitate.

Comicescu, dela școala normală conducătoare Iași, la școala normală „N. Sturza", Iași, fiind singura din localitate cu titlul definitiv.

Grijibovschi Nina, dela liceul comercial fete Iași, la școala normală „N. Sturza", cat. șt. naturale fiind singura din localitate cu titlul definitiv.

Toma Florica dela școala normală de conducătoare Iași, a școala normală „N. Sturza" cat. educație fizică, fiind singura din localitate cu titlul definitiv.

Munteanu Olga, dela școala normală de conducătoare Iași, a școala normală „N. Sturza" cat. desen-caligrafie, fiind din localitate cu titlul definitiv și medie superioară.

Dumbravă Beatrice, dela școala normală Bacău, la școala normală „N. Sturza" având media cea mai mare între candidatele cu titlul definitiv, la catedra istorie.

Todicescu Florica, dela Bârlad școala normală conducătoare Iași, cat. a doua de pedagogie, având media cea mai mare între candidatele definitive.

Marinescu Smaranda, dela liceul fete Dorohoi, la școala normală conducătoare Iași, cât și naturale, fiind definitivă și având soțul ofițer în Iași.

Gârmițeanu Ruxandra, din Huși, la școala normală conducătoare Iași, cat. de l. română, fiind definitivă și având soțul profesor secundar Iași.

Simenschi Victoria, din Chișinău, la școala normală conducătoare Iași, cat. desen-caligrafie, fiind definitivă și având soțul profesor universitar Iași.

Brohanschi Maria, dela Chișinău, la școala normală de conducătoare Iași, cat. de educație fizică, fiind definitivă și având soțul institutor Iași.

ANUNȚ PREMILITAR

Se aduce la cunoștința Premilitarilor din Subcentrele — Liceul Național și Liceul Industrial, — de a se prezenta neapărat astăzi Sâmbătă 10 Iunie orele 14.30 la sediul Liceilor respective, în vederea unei ședințe premilitare demonstrative, care va avea loc Duminică 11 Iunie, în fața misiunei Franceze și Poloneze care sosește în localitate.

Prezența premilitarilor la aceste ședințe este absolut obligatorie pentru premilitarii din aceste Licee.

Contravenienții vor suferi sancțiuni grave.

Sub-Inspectoratul P. P. Municipiul-Iași.

Măsuri pentru preîntîmpinarea febrei tifoide la Iași

Dispozițiile luate de Serviciul Sanitar.—Vaccinarea preventivă a populației.—Alte măsuri.

La Serviciul Sanitar al Municipiului a avut loc o consfătuire sub președinția d-lui dr. Gh. Andronovici, medic șef al orașului. Au luat parte toți medicii de circumscripție.

S'a luat în discuție chestiunea febrei tifoide, care aproape în fiecare vară ia extindere în acest oraș.

Pentru preîntâmpinarea epidemiei, d. dr. Andronovici anunță că Ministerul Sănătății — în urma cererei Serviciului Sanitar— a aprobat vaccinarea preventivă anti-tifo-paratifice a populației. Aceste vaccinări se vor face tuturor persoanelor din străzile unde au fost în anii trecuți, sau unde ar apare în anul curent cazuri de febră tifoidă, precum și în toate aglomerațiunile umane: fabrici, ateliere, internate, cămine, etc.

S'a hotărât ca vaccinările să aibă loc în fiecare zi între orele 8—11 dimineața, la dispensariile circumscripțiilor medicale, precum și în locurile fixate de medicii respectivi.

In ceiace privește persoanele vaccinate anul trecut, vor face anul acesta numai o singură injecție, iar celelalte persoane câte trei injecții în interval de o săptămână.

Toți acei cari nu se vor supune somațiilor pentru vaccinare, sau nu le vor urma complect, vor fi dați judecății, conform legii sanitare.

Având în vedere însă că metoda vaccinărilor prin injecții rămâne cea mai sigură pentru prevenirea febrei tifoide, — după cum arată și armata, care le practică regulat și nu are cazuri de astfel de boală —Serviciul Sanitar face un călduros apel către toată populația, să se supună acestor dispozițiuni, știind că se pune la adăpost de una din cele mai grele boale.

Noui măsuri

Tot în scopul prevenirei febrei tifoide, conducerea serviciului Sanitar impune o serie de măsuri de igienă generală și individuală.

Astfel, toți locatarii sunt obligați a ține curate locuințele și curțile, prin văruire și îndepărtarea gunoaielor, care, până la ridicare vor fi ținute în lăzi închise; construirea de latrine igienice și întreținerea lor în bune condițiuni, prin curățire și stropire cât mai des cu var; combaterea — prin orice mijloace — a muștelor; ferirea alimentelor de orice contaminare, ținându-le acoperite, iar cele supuse unei grabnice stricăciuni să fie păstrate la loc răcoros, consumarea laptelui, legumelor, zarzavaturilor și fructelor numai după fierbere, spălarea mânilor înainte de mese, febra tifoidă fiind numită cu drept cuvânt boala mânilor murdare.

Deasemeni pentru orice defectare, chiar numai bănuită, a instalației de apă, va fi sesizată Societatea Comunală a Apelor. Apometrele fiind cele mai bune indicatoare a acestor defectări, se impune ca toate instalațiile de apă să fie prevăzute cu astfel de aparate.

Dat fiind pericolul epidemiei de febră tifoidă, este o datorie cetățenească din partea tuturor—să urmeze întocmai dispozițiile de mai sus.

V. G.

Comunicat al Gărzii Naționale F.R.N. Jud. Iași

In scopul ca membrii Frontului Renașterii Naționale să cunoască:

Ce este Garda Națională și care este rostul ei, se aduce la cunoștință că d. Colonel Al. Turculeț Comandantul Gărzii Naționale a jud. Iași, va conferența cu acest subiect, în ziua de 11 Iunie a. c.:

— La orele 6 după amiază la școala primară „Carol I" din str. Toma Cozma pentru membrii din despărțirea I-a.

Domnii membri ai F. R. N. din această despărțire sunt invitați a lua parte.

Deasemenea toți membrii înscriși în Garda Națională sunt invitați a lua parte, în mod obligatoriu.

Lucrările Parlamentului

Politica de pace a Romîniei

Expozeul d-lui ministru Gr. Gafencu

Ieri, la Cameră, d. Gr. Gafencu ministrul afacerilor străine, a făcut un mare expozeu asupra situației externe.

Dl. Gafencu a arătat că, în contactul personal ce l-a avut cu cancelariile europene, s'a străduit să sprijine politica de pace. A lămurit tuturor că un război înseamnă ruină și pentru învinși și pentru învingători. E nevoie de o unitate europeană, pentru înlăturarea războiului.

Cea mai bună metodă pacifistă, este colaborarea economică, cât mai largă,—ceea ce România a și făcut prin acordurile economice cu Germania, Franța și Anglia.

România menține raporturi de bună vecinătate cu toate statele inconjurătoare; a primit cu satisfacție garanțiile oferite de Anglia și Franța; menține relații prietenești cu Polonia; se sprijină pe Intelegerea balcanică într'un scop pacific; dorește conlucrare armonică cu Ungaria și Bulgaria; are raporturi normale cu Rusia și cu toate puterile europene.

România nu pretinde nimic din al altuia; însă nu cedează nimic din ce-i aparține. La nevoe, vom apăra cu armele hotarele și neatârnarea țării.

•

Camera a ales ieri președinte pe d. Al. Vaida-Voevod.

Senatul, întrunit sub președinția de vrâstă a d-lui A. C. Cuza, a ales președinte pe d. prof. N. Iorga.

Apoi corpurile legiuitoare au desemnat comisiile de răspuns la Mesaj, și comisiile pentru redactarea regulamentului interior.

Senatorii și deputații au donat diurna pe o zi, pentru înzestrarea armatei.

Hemoroizi!!
Care remediu?
La tratarea hemoroizilor, principalul este de a se alege remediul potrivit, care să înlăture nu numai durerile neplăcute, ci și cauza bolii. Medicul Dv. vă va recomanda supozitoarele Anusol Goedecke, remediul, care nu numai că alină durerile, dar le și vindecă.
Anusol Goedecke

Expozeul ministrului de externe

In altă parte a ziarului, ne ocupăm despre interesantul expozeu politic făcut ieri în Cameră de d. Gr. Gafencu ministrul de externe. Ascară, d. Gafencu a plecat în vizită oficială la Ankara.

In clișeu, cea mai nouă fotografie a d-lui ministru Gafencu (în dreapta), luată cu prilejul rentelor alegeri generale.

Azi la SCALA
O realizare gigantică!
SCIPIO AFRICANUL
și comedia modernă
A 8-a nevastă a lui Barbă-Albastră
cu Claudette Colbert
Gary Cooper

informațiuni
Dr. S. KAUFMAN de la facultatea de medicină din Paris. *Boli de stomac, intestine, ficat și rect.* Tratamentul hemoroizilor prin injecții sclerozante și electrocoagulare. Rectosigmoidoscopie.

x *Nu există spectator, care să nu fie zguduit până la lacrimi, asistând la rularea celui mai mare film al timpurilor „Iluzia cea mare" cu Jean Gabin, Erich von Stroheim, Pierre Eresnay, Dalio, Dita Parlo. De Luni 12 Iunie crt. la „Scala.*

x DOCTOR H. SIRCHIS medic dentist, întorcându-se în localitate a reînceput consultațiile la cabinetul d-sale dentar din str. Cuza Vodă 17 vis-à-vis de Turnul Golia.

x A fi frumoasă și atrăgătoare este problema ce rezolvă Crema Miraculoasă. Această minunată cremă distruge petele și coșurile de pe obraz, albește și catifelează pielea dându-i un parfum delicios. Depozit Farmacia Dr. Ratianu Str. Cuza Vodă 83.

Societatea Comunală a Apelor Potabile din Municipiul Iași
Str. Carol No. 43
aduce la cunoștința D-lor Acțiunari care și-au achitat, sau doresc să achite complect sumele subscrise, că se pot prezenta la sediul Societății pentru ridicarea acțiunilor.
Direcțiunea

Breasla funcționarilor particulari din Ținutul Prut aduce la cunoștința membrilor săi încetarea din viață a colegului

SCHWARTZMAN ALFRED

funcționar la Banca Marcovici

Inmormântarea va avea loc mâine Duminică 11 Iunie ora 10 dimineața. Cortegiul va porni dela Spitalul Dr. Ghelerter.

Rugăm colegii să participe la trista ceremonie.

ULTIMA ORA

DL. CHAMBERLAIN PROPUNE GERMANIEI
adunarea la o conferinţă europeană

Londra 10.—Primul ministru Chamberlain a ţinut un discurs în districul Birminghan, ocupându-se de situaţia internaţională.

Intre altele, dl. Chamberlain a declarat:

„In cursul ultimilor ani niam consacrat activitatea pentru asigurarea colectivă.

Pentru aceasta eu am urmărit două ţeluri,

1) Am căutat să descopăr cauzele conflictelor şi pe cât cu putinţă să le înlătur.

2) Am îngrijit de întărirea forţelor noastre, spre a nu ne găsi slabi în faţa unei situaţii hotărâtoare.

Am izbutit să ne fortificăm şi astăzi putem privi cu încredere viitorul.

Nu dorim să ne măsurăm puterile cu nimeni. Dar dacă vom fi siliţi, o vom face.

Nu trebue să ne înşelăm prin deformarea realităţii.

Se fac încercări de dominare prin forţă. Acest fel de dominare este trecător prin el insuş.

Anglia, puternică, va zădărnici orice plan în această direcţie.

Nu ameninţăm pe nimeni. Cum foarte bine a spus dl. Halifax în Camera Lorzilor, suntem dispuşi să discutăm revendicările Germaniei, la o conferinţă, şi să procedăm la reglementarea situaţiei.

Dar prin negocieri paşnice,—nu prin lovituri de forţă.

Aceasta esta politica noastră de totdeauna — a încheiat dl. Chamberlain.

Colaborarea militară
anglo-franceză

Paris 10. — Generalul Gamelin în ultima sa zi de şedere în Anglia, a fost primit de ducele de Kent. Apoi a avut întrevederi cu şefii marinei şi aviaţiei engleze; cu care a pus la punct colaborarea militară anglo-franceză.

Aseară, generalul Gamelin s'a reintors la Paris.

Paris 10.—Guvernul anunţă că în şantierele franceze au fost puse în lucru încă 14 nave destinate marinei de războiu.

Paris 10. — Dl. Daladier a trimis o scrisoare preşedintelui partidului radical-socialist în care declară că rezerviştii concentraţi pe termen de 4 luni vor fi trimişi acasă în cursul acestei luni.

Soldaţii concentraţi la forţe şi la linia Maginot vor fi demobilizaţi la 1 Septembrie şi 1 Octombrie.

Acordul franco-turc

Paris 10. — Din cercurile politice se anunţă că discuţiile dintre Franţa şi Turcia sunt aproape încheiate.

Chestiunile cu privire la Alexandretta şi Siria au fost puse la punct.

Semnarea acordului franco-turc e imminentă.

*

Dl. Bonnet a primit eri pe dl. Lucasievici, ministrul Poloniei la Paris.

Imprumut englezesc pentru Turcia

Ankara 10.—Se anunţă că guvernul turc a obţinut un nou credit de 15 milioane lire sterline din partea Angliei.

Acest fond va servi la înarmare.

Misiunea d-lui Gafencu
la Ankara

Paris 10. — In legătură cu vizita d-lui Gr. Gafencu la Ankara şi Atena, ziarele arată că această călătorie este pentru întărirea Inţelegerei Balcanice.

In cursul întrevederei de la Turnu-Severin între d-nii Gafencu şi Markovici ministrul de externe al Jugoslaviei s'a arătat îngrijorat de soarta acestei înţelegeri Balcanice, în urma încheerii acordului anglo-turc şi a primirei de către România şi Grecia a garanţiilnr engleze.

Dl. Markovici a cerut unele asigurari pe care dl. Gafencu le va transmite la Ankara şi Atena, întreprinzând tot odată o acţiune diplomatică pentru întărirea Inţelegerei Balcanice.

x La o masa copioasă nu trebue să lipsească „Borvizul de Borsec".

Continuă tulburările în Boemia şi Moravia
S'a aplicat amendă intregei populaţii

Paris 10.—Deoarece până aseară n'a fost predat asasinul de la Kladno, dl. Von Neurabli, protectorul Boemiei şi Moravei a aplicat populaţiei din districtul Kladno o amendă de 500.000 coroane cehe.

Acei cari ar fi putut da indicaţii asupra asasinului şi n'au dat vor fi impuşcaţi.

S'au luat severe măsuri de ordine în toată regiunea De la ora 8 seara până la 5 dimineaţă, populaţia nu are voe să circule pe străzi:

*

Deoarece populaţia cehă n'a putut lua cunoştinţă de comunicatul asupra predării a sasinului, s'a prelungit cu încă 24 ore termenul fixat.

Comunitatea cehă a dat un comunicat, cerând populaţiei să ajute la descoperirea asasinului şi să respecte ordinele date.

Şeful poliţiei germane a depus o coroană din partea d-lui Hitler pe locul unde a fost asasinat sergentul Kniest.

Victima va fi îngropată Luni la Dresda.

*

Paris 10.—Asupra celor ce se petrec în Boemia şi Moravia, agenţia D. N. B., nu dă decât un comunicat în care spune că s'au mai produs şi alte incidente.

Jandarmii germani au primit ordin să nu circule decât în grupuri, spre a nu fi atacaţi.

*

Berlin 10.—Oficiosul mareşalului Goering aduce acuzaţii preşedintelui comunităţii cehe, arătând că a încercat să mitueească un ziarist german

Regele George şi dl. Roosevelt
vor examina situaţia internaţională

Washington 10.—Regele şi Regina Angliei au participat aseară la un dineu dat la ambasada britanică.

Astăzi Suveranii pleacă la New York, unde li s'a pregătit o primire grandioasă.

Preşedintele Roosevelt a declarat ziariştilor că în cursul unei excursii, va examina impreună cu regele George situaţia internaţională.

Se vor schimba informaţii şi precizări cu caracter privat

Discuţii însufleţite în chestia Danzig

O insinuare engleză

Varşovia 10—Ziarul englez „Times" a publicat ştirea că Polonia ar fi dispusă să admită ocuparea Danzigului de către Germania, dar cu condiţiunea ca oraşul să fie demilitarizat şi să i se dea Poloniei unele garanţii internaţionale.

Ştirea aceasta a fost reprodusă şi de ziarele franceze.

Presa poloneză protestează vehement impotriva acestei afirmaţii, arătând că e vorba de sondagii spre a se vedea atitudinea Poloniei.

Guvernul polonez şi-a precizat odată poziţia şi nu va da înapoi cu nici un preţ.

Orice speranţă de a o abate pe Polonia de pe linia ei, trebueşte îndepărtată.

Căutarea unei soluţii paşnice

Paris 10. — Aseară a avut loc un banchet dat de asociaţia parlamentară franco-polonă.

Dl. Bonnet a ţinut un discurs arătând legăturile de prietenie dintre cele două ţări.

Aceste legături, a spus d-sa, sunt bazate pe amintirile, şi sufletul celor două popoare.

A răspuns d. Lucasievici, ministrul Poloniei, aducând omagiu poporului francez.

D-sa a declarat că Polonia este gata să conlucreze pentru găsirea soluţiei paşnice a tuturor problemelor.

Dar cu condiţia să-i fie respectate integritatea şi independenţa.

Populaţia din Danzig aşteaptă alipirea la Reich

Danzig 10. — Dl. Foerster, şeful naţional-socialiştilor din Danzig, a ţinut un discurs cu prilejul defilării batalioanelor de asalt.

„Ştim că în toate ţările din lume se discută soarta oraşului Danzig, a spus d. Foerster.

Populaţia germană din oraşul liber însă nu se interesează de aceste discuţii.

Ea şi-a manifestat dorinţa de alipire la Reich şi ştie că aceasta dorinţă va fi îndeplinită, mai ales decând Germania a sporit forţele sale.

De aceia, germanii din Danzig aşteaptă în linişte desfăşurarea eventmentelor".

Dineu de gală

Bucureşti 10.—Aseară s'a dat un dineu la legaţia Greciei, de către prinţul moştenitor Paul.

Au participat M. S. Regele, Marele Voevod Mihai, membrii guvernului şi numeroase personalităţi.

Transferările în învăţământul primar

Bucureşti 10.—Ministerul a aprobat tablourile cu transferări în învăţământul primar.

Pentru ca ele să fie aduse la cunoştinţa celor interesaţi, s'a dat ordin revizoratelor să afişeze aceste tablouri.

Cei cari se cred nedreptăţiţi, vor face contestaţii, arătând motivele respective.

Cererile de contestare vor fi înaintate ministerului până a 13 Iunie.

A fost clasată reclamaţia
împotriva d-lui maior Cernat

Bucureşti 10—Eri s'a terminat discuţia în contradictoriu în reclamaţia impotriva d-lui Cernat fost director al Siguranţei Statului.

Reprezentantul ministerului, dl. procuror Budişteanu, a declarat că ministerul nu-şi însuşeşte nici o reclamaţie impotriva d-lui Cernat.

Instrucţia a fost închisă, dându-se dispoziţii de neurmărire penală.

Un bogătaş din Brăila
s'a sinucis în sinagogă

Brăila 10.— Enoriaşii sinagogei din str. Carol 26 venind dimineaţa ca de obiceiu la rugăciune, au făcut o descoperire lugubră.

De marele candelabru al sinagogei atârna spânzurat fostul multimilionar Uşer Fridman.

Fridman a fost exportator de cereale, dar şi-a perdut toată averea.

Din cauza mizeriei, el s'a sinucis.

Cazul a provocat o impresie deosebită în cercurile evreeşti.

Marlene Dietrich
cetăţeancă americană

Los Angeles 10.— In urma cererei făcute, actriţa Marlene Dietrich a devenit cu incepere de eri, cetăţeancă americană.

Crema de lăcrămioare curăţă, albeşte şi catifelează faţa.

Dep. Farmacia Dr. Beceanu Piaţa Halei

Examenul funcţionarilor administrativi

Azi dimineaţă a început la liceul Naţional examenul funcţionarilor de la Rezidenţia Ţinutului.

Comisiunea e formată din d-nii Giorănescu şi Radu, directori de serviciu la Rezidenţie, insp. şcolar Băleanu, Matei subdirector de serviciu şi corpul proiesoral.

La deschidere a asistat şi dl. Rezident Regal.

Informaţiuni

x Dl. deputat Alfons Herovanu a fost desemnat în comisia pentru redactarea noului regulament al Camerei deputaţilor.

x Mâine Duminică 11 Iunie va avea loc la Brăila celebrarea căsătoriei d-rei Margareta Costin, fica distinsului Inspector general de Finanţe al Regiunei Iaşi d. Octav Costin,—cu dl. Căpitan Iustinian Ocoleanu.

Nuni vor fi d-na şi d. general Gh. Avramescu.

Transmitem sincere felicitări.

x Astăzi se întruneşte comisiunea Camerei pentru redactarea răspunsului la Mesaj.

Răspunsul va fi citit în şedinţa de Marţi a Camerei.

x Contra durerilor musculare, articulare, sciatice de natură reumatică sau gutoasă întrebuinţaţi Frantzbrantwein Mentoformic Dr. Ratianu aprobat de Consiliul sanitar Superior. Alină durerile redând buna dispoziţie.

Depozit Farmacia Dr. Ratianu, Iaşi Cuza Vodă 83.

Ştiri poliţieneşti

In legătură cu bancnotele false de 500 lei

Am relatat în numărul de eri despre descoperirea unei bancnote false de 500 lei seria 19 IV 30-1936

D. comisar Căpriţă a dat dispoziţii să se cerceteze provenienţa acestor bancnote.

Eri s'a dat peste o nouă bancnote falsă de 500 lei, tot seria 19 IV 30-1936

D. Căpriţă din cercetările făcute a reuşit să capete indice, că banii se răspândesc de către nişte indivizi din împrejurimile Iaşului.

La ora când închidem ediţia o echipă de poliţişti în frunte cu d. şef Căpriţă au plecat să verifice indicaţiile date.

Se precizează că descoperirile vor face senzaţie.

D. Căpriţă a hotărât să nu dea răgaz falsificatorilor să dispară.

*

Spargere.— Hoţi necunoscuţi au spart astă noapte chioşcul proprietatea d-lui Grigore Samuschi din str. Păcurari 162, de unde au furat numeroase lucruri în valoare de 10.000 lei.

Prinderea unui hoţ. — In noaptea de 7—8 Iunie, s'a comis un îndrăzneţ furt la agenţia de coloniale Zigmund Abramovici din str. Costachi Negri 31, de unde s'au furat articole de coloniale în valoare de 10.000 lei.

In dimineaţa zilei de 8 Iunie gardianul public Răclaru a reuşit să aresteze pe un anume Mayer Herşcovici care ducea un sac cu articole de coloniale.

Adus la biroul judiciar d. comisar Cojocaru a început cercetările.

Herşcovici neagă furtul, însă d. Sigmund Herşcovici păgubaşul şi-a recunoscut lucrurile furate.

Mayer Herşcovici a fost înaintat Parchetului.

CU GARANŢIE

Se caută pivnicer priceput şi vânzător desloinic pentru desfacere de vinuri.

A se adresa d-lui V. Mândru la Cinema Sidoli.

CEL MAI MARE cumpărător ceasornicării şi bijuterie str. Brătianu 82

ORA 12

Conflict Italo-englez?

Berlin 30 —Ziarele germane anunţă că trupele engleze din Aven au vrut să ocupe localitatea Skebna, de la graniţa Yemenului lângă Marea Roşie, care are o deosebită importanţă strategică.

N'au reuşit însă această lovitură deoarece imanul din Yemen a trimis forţe militare în acel oraş.

Ziarele arată că această incercare este impotriva acordului mediteranian anglo-italian. Anglia va găsi opoziţia Italiei, cu care se pune în conflict.

Divergenţă între Franţa şi Anglia în chestia acordului tripartit

Roma 10.—Redactorul diplomatic al agenţiei „Ştefani" arată că între Franţa şi Anglia sunt unele diferenţe de păreri asupra propunerilor ce trebuesc făcute Rusiei.

Plecarea ambasadorului Angliei spre Londra, după ce s'a văzut cu dl. Daladier, este în legătură cu această divergenţă de păreri.

Noi atentate la Londra

Londra 10.—In cursul zilei de eri s'au produs 17 explozii în capitală.

S'au produs incendii la câteva oficii poştale.

Sunt funcţionari răniţi.

Luni 12 Iunie la SCALA

Cel mai mare film al tuturor timpurilor! Triumful cinematografiei mondial! Filmul războiului de eri şi de mâine! Premiat la concursul din Veneţia!

Iluzia cea mare

(LA GRAND ILLUSION)

O viziune complect nouă, cu JEAN GABIN, RICH VON STROHEIM, PIERRE FRESNAY, DALIO, DITA PARLO

odată cu cel mai frumos film muzical

MAZURCA ALBASTRA

cu MARTHA EGGERTH

şi cea mai superbă comedie vieneză

Lumpacius Vagabondus

cu PAUL HORBIGER, HILDE KRAHL, H. Ruhman

3 filme epocale — UN PROGRAM COLOSAL

Azi la SCALA

O realizare gigantică!

SCIPIO AFRICANUL

şi comedia modernă

A 8-a nevastă a lui Barbă-Albastră

cu Claudette Colbert Gary Cooper

Priviţi cunoscuţii D-voastră în vitrina serviciului fotografic

DINU

Lăpuşneanu 18

Mâine la Scala MATINEU de la 9 dim.

Extraordinarul film rusesc NOPŢI ALBE în PETROGRAD Luni la Sidoli

PEPSIN

singura PASTA DE DINŢI pe bază de Pepsină, după formula unui mare stomatolog din New-York

Cremă dentară antiseptică şi bactericidă care — datorită pepsinei — digeră resturile din gură.
Inlătură infecţiile şi mirosul urât.
Cereţi la toate farmaciile şi drogheriile principale **Pasta de dinţi PEPSIN**

Instrucţiuni pentru detaşamentele străjereşti

cari merg în străinătate

Pentru a a posibilitatea străjerilor şi străjerelor, comandanţilor şi oomandantelor de-a cunoaşte organizaţiile tineretului din alte ţări şi modul lor de a lucra, precum şi pentru a putea compara frumuseţele şi bogăţiile ţării noastre cu celace au alte ţări, Straja Ţării a aprobat în principiu formarea de detaşamente străjereşti care prin schimb cu organizaţiile tineretului din alte ţări să treacă fruntariile ţării fie mergând într'o tabără străină fie numai într'o excursie de mai multe zile.

Condiţiunile de îndeplinit de străjeri şi străjere sunt următoarele:

Să aibă consimţimântul scris al părinţilor.

Să fie aleşi dintre cei mai vechi în mişcarea străjerească, cu activitatea frumoasă în cuib şi centurie;

Să fie perfect sănătoşi (toase) şi prezentabili (e);

Pe cât posibil să fie talentaţi, muzicanţi buni vocali sau instrumentişti dansatori buni sportivi.

Să aibă vârsta de 14-18 ani băeţi şi 14-21 ani fete.

Taxele de participare vor fi aproximativ următoarele:

Pentru Franţa străjeri 6000 lei, străjere 6.000 lei, Polonia străjeri 2.750 lei străjere 3.000 lei, Germania străjeri 5.000 lei străjere 5.000 lei, Italia străjeri 5.000 lei, străjere 5.000 lei, Anglia străjeri 10.000 lei.

In vara anului acesta Falanga străjerelor şi străjerilor vor organiza câte un număr de detaşamente pentru străinătate.

G. S. G.

Alegerile din Romînia

constituesc un succes pentru politica de renaştere naţională care se desfăşoară sub imboldul M. S. Regelui Carol II

Comentariile presei franceze în legătură cu noul regim electoral din România

Ziarele franceze comentează cu mulţumire rezultatele alegerilor din România, considerându-le toate ca o manifestare de unire naţională şi ca o dovadă strălucită a rădăcinilor adânci pe care noul regim le are în poporul român.

„Le Temps", într'un editorial închinat alegerilor din România, scrie:

„Alegerile legislative cari au avut loc zilele acestea în România constituesc un succes pentru guvernul actualmente la conducerea treburilor ţării, şi în general pentru politica de renaştere naţională care se desfăşoară sub imboldul M. S. Regelui Carol II.

Această consultare trebuia să îngăduie să se simtă pulsul ţării şi ea este o încercare hotărâtoare pentru experienţa în curs la Bucureşti.

In această privinţă nu se poate constata altceva, întemeindu-se pe rezultatele anunţate oficial, decât că corpul electoral, chemat să se pronunţe, s'a arătat înţelegător faţă de sforţarea desfăşurată de Suveran şi de sfetnicii Săi în scopul de a îndruma politica românească într'o direcţie riguros naţională, eliberând-o de vechiul spirit de partid, de rivalităţile personale şi de luptele ideologice cari prea adesea, în trecut, au paralizat guvernul în acţiunea sa internă şi externă".

„Le Temps" analizează apoi stările politice din trecutul apropiat şi constată lupta aprigă care se dădea între o clientelă interesată şi dezordinea morală, ale cărei consecinţe cele mai serioase — spune ziarul — au fost lipsa oricărei stabilităţi şi falsificarea jocului normal al regulelor regimului parlamentar. De asemenea orice sforţare de refacere financiară şi economică era foarte anevoioasă iar ordinea internă fusese primejdios compromisă. „M. S. Regele Carol II a avut curaju să reacţioneze cu cea mai mare energie contra acestei lunecări continue a ţării şi a regimului".

Trebue să se recunoască în mod real că rezultatele obţinute sunt importante, declară „Le Temps". Alegerile care au avut loc acum sunt încheierea unei lungi evoluţii iar, declaraţia d-lui profesor N. Iorga, „bărbatul eminent de Stat şi consilier al M. S. Regelui Carol II" pe care le-a făcut ziarului „Le Temps", se înţelege că ceeace s'a urmărit în România a fost să se însănătoşească atmosfera politică şi să se asigure o dreaptă reprezentare a breslelor şi corporaţiilor de toate categoriile, favorizându-se activitatea pe planul naţional al oamenilor noui, în cadrul unei grupări unice, aceia a Frontului Renaşterii Naţionale, reintrând pe această cale într'un regim parlamentar întărit.

„Le Temps" încheie astfel:

Rezultatele acestor prime alegeri legislative pe baza noui Constituţii sunt încurajatoare pentru experienţa M. S. Regelui Carol şi a guvernului Său.

D. Armand Călinescu, Preşedintele Consiliului de Miniştri, d. Gr. Gafencu, Ministrul Afacerilor Străino, şi toţi membrii guvernului au fost aleşi cu majorităţi importante.

In general se poate considera că corpul electoral s'a rostit formal în favoarea politicii interne şi externe actuale care, după cum se ştie, este o politică de independenţă şi de fidelitate a României pentru prieteniile sale tradiţionale.

„Excelsior", în articolul consacrat rezultatului alegerilor, scrie:

„Alegătorii români au ratificat noua orientare a politicei externe şi interne a României, orientare voită de M. S. Regele, Care, în înţelepciunea Sa, a înţeles necesitatea de a ralia toată ţara în jurul unei politici de concentrare naţională, în interior, şi de tărie, în exterior. Acesta este sensul alegerilor care s'au desfăşurat în România.

In ce priveşte orientarea politicii interne, succesul personal al D-lui Armand Călinescu, preşedintele Consiliului, care obţine cel mai mare număr de voturi dintre toţi candidaţii ce s'au prezentat la alegeri, confirmă că ţara întreagă aprobă politica de uniune naţională, recomandată de M. S. Regele Carol supuşilor Săi".

Alegerea d-lui Gr. Gafencu este comentată în acelaş sens ca o adeziune absolută a ţării la politica externă.

„Alegerile de Joi, conchide „Excelsior", sunt un succes pentru M. S. Regele Carol şi pentru politica păcii".

„Figaro" îşi intitulează darea de seamă: „O manifestare de uniune naţională".

„L'Intransigeant", sub semnătura d-lui Jean Thouvenin scrie:

„Rezultatele alegerilor din Cameră şi Senat, cari au avut loc în România sunt extrem de favorabile, deoarece ele dau o victorie necontestată şefului guvernului, d. Armand Călinescu. Ori, succesul Preşedintelui de Consiliu este un fel de plebiscit în favoarea politicii sale întemeiată pe politica pe care a dus-o pentru consolidarea ordinei, pentru menţinerea unei Românii puternice şi independente şi pentru o politică internă înţeleaptă şi moderată.

Campania electorală, care a precedat această alegere, s'a desfăşurat în linişte şi ordine. Turburările şi desbinările ca şi luptele interne au dispărut, iar România, sub egida M. S. Regelui Carol II îşi poate relua viaţa parlamentară normală graţie constituirii unei foarte largi majorităţi omogene, cele 18 partide de odinioară fiind dispărute pentru a face loc nouei formule politice".

x *Iluzia cea mare (La grande illusion) cu Jean Gabin, Erich von Stroheim, Dalio, Pierre Fressnay, Dita Parlo, a obţinut premiul I la Expoziţia dela Viena. Noua viziune din „Iluzia cea mare" va rula de Luni 12 Iunie la „Scala".*

x BORVIZUL DE BORSEC uşurează accesele în bolile de de ficat şi rinichi.

Excursiile „Meşeceului"

Secţia turistică a „Meşeceului", organizează următoarele excursii:

BANAT 1 — 30 Iulie (30 zile), pe drumul:

Iaşi—Buc.—Baziaş—Timişoara—Lupeni—Sibiu-O. Mai Braşov—Sinaia—Ploeşti-Iaşi.

BANAT 16—30 Iulie (15 zile), pe drumul:

Iaşi—Buc.—Baziaş—Timişoara—Deni—Braşov—Sinaia Iaşi.

TRANSILVANIA 1—30 August (30 zile), pe drumul:

Iaşi—M. Ciuc—Braşov—Tg. Mureş—Cluj—Oradea—Sâtmar—Ilva Mică—V. Dorni—Câmpulung—Iaşi.

TRANSILVANIA 16—30 August (15 zile), pe drumul:

Iaşi—M. Ciuc—Braşov—Tg. Mureş—Cluj—Oradea—Sâtmar—Ilva Mică—Cernăuţi-Putna-Iaşi.

DOBROGEA 1—10 Septembrie (10 zile), pe drumul:

Iaşi—Galaţi — Bazargic — Balcic—Constanţa—Vâlcov — Iaşi.

Excursioniştii vor vizita tot ce e demn de văzut în juru acestor itinerare.

Participările la I-a, II-a, III-a, sau a IV-a excursie sunt: Particularii 2500 lei, studenţii şi elevii 2000. La a V-a excursie particularii 2000 lei, studenţii şi elevii 1500 Grupele învăţătoreşti judeţene, cel puţin 31, pot participa cu 1 | 2 cotă, achitând restul ulterior în 3 rate lunare.

Pentru amatorii de confort şi masă aleasă sunt şi clase superioare. Informaţii detailate în revista Meşeceul.

Inscrierile se fac la filialele judeţene ale Meşeceului, iar la Iaşi, str. Lăpuşneanu 8, orele 12—13.

Se predă cofetărie

în centru, complect instalată. A se adresa la ziar.

CAUT URGENT CAMERĂ LA VIE aproape de Iaşi, cu sau fără pensiune, pentru convalescent cu mama sa, pentru aer. Adresaţi oferte la ziar sub „Convalescent".

UMBRELE bune cu preţuri de 40% mai eftine ca în altă parte cât şi reparaţiuni de tot felul obţineţi LA LEON care s'a mutat în str. I. C. Brătianu 113 lângă farmacia Racovitză.

x Pentru comenzi de BORVIZ DE BORSEC, adresaţi-vă reprezentantului societăţii, — Dl. Vasile Mândru, la cinematograful „Sidoli", telefon 2059 şi la biroul de agentură şi comision Mândru, tel. 1516.

Muntele plutitor

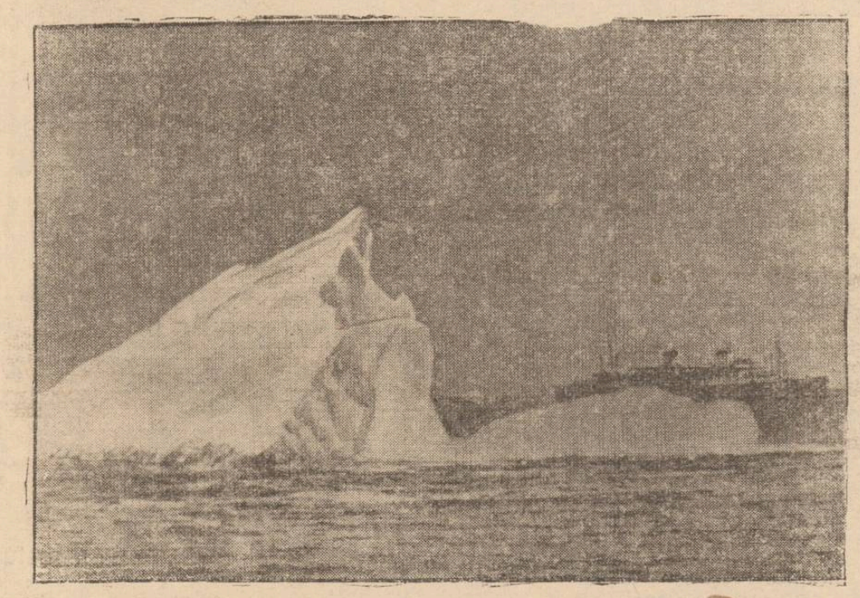

Se ştie că vaporul care a transportat pe Suveranii Angliei în America, a fost în pericol să se ciocnească de un iceberg.

Muntele de ghiaţă a fost fotografiat după trecerea vasului „Empress of Australia", când începuse să se fărâme.

Alături de el (în fotografie) se vede vaporul american „Champlain".

...numai Nivea? Sigur! numai NIVEA

Numai prin „Nivea" pielea Dvs. obţine acea nuanţă frumoasă, bronzată, sportivă atât de mult dorită, şi micşoraţi totodată pericolul arsurilor solare.

Ştiri teatrale

Programul producţiilor de fine de an

ale Academiei de muzică şi artă dramatică

Pentru a arăta roadele muncii depuse de profesorii şi elevii Academiei de muzică şi artă dramatică în cursul anului şcolar expirat, d. rector Radu Constantinescu a fixat două producţii de mare amploare. Prima, cu programul cel mai bogat, va avea loc Sâmbătă 17 crt., ora 9 seara — în sala Academiei — iar a doua în acelaş loc, Duminică 18 crt., ora 5 p. m.

Programul producţiei de Sâmbătă cuprinde muzică instrumentală şi vocală, din Tchaikowschy, Mozart Beethowen, Veracini, Wagner, Lorenz, Smetana, Borgovanu, Brediceanu, şi Brăiloiu, executată de corul clasei d-lui prof. Antonin Ciolan; d-rele Frankel Hadasa, Horowitz Gilda, Fischa Surica şi d. Oscar Fraer (piano); d-rele Elena Mihailescu, Bolea Virginia, Unterberg Maria (canto); d-nii Chisadji Anatole, Balan Ion, Ellade Mihail şi C. Grigoraş (corn) şi d-ra Elena Gramaticu (violina).

Dela clasele d-nei Agatha Bârsescu şi d. Mihai Codreanu, se vor produce cu declamaţii d-ra Ana Creţu şi d. Aurel Căileanu.

*

La producţia de a doua zi, se vor produce d-rele Weissglas Any, Unterberg Maria; d-nii Fidel Leib (vioară), Purice Mihai, Fraer Oscar şi d-ra Fischa Surica (piano), vor executa bucăţi din Haendel, Liszt, Delibes, Weber, Saint Säens şi Mozart.

Iar d-rele Davidsohn Silvia (clasa, Mihai Codreanu) şi Cucu Valentina (clasa Agatha Bârsescu), vor declama din Eminescu şi Legouvé.

*

Pentru a se permite accesul oricui la aceste producţii, d. prof. Radu Constantinescu a dispus ca intrarea să fie liberă. Deci un indemn în plus pentru amatori, de a asista la aceste două producţii de fine de an.

Astă seară

...turneul de propagandă al echipei artiştilor Teatrului Naţional, pleacă spre Fălticeni, unde îşi începe ruta celor 12 oraşe.

Repertoriul: „Iubeşte-mă trei luni", comedia lui Michel Durau şi trei schite de I. L. Caragiale: „Un pedagog de şcoală nouă", „Justiţie" şi „Conu Leonida faţă cu reacţiunea".

In fruntea ansamblului: artista de mari resurse, d-na Gina Sandry-Bulandra şi d. Remus Ionaşcu unul din cei mai valoroşi actori de comedie.

D-na Elena Chiosa...

...cunoscuta artistă a Teatrului Naţional, s'a întors din voiajul de şase luni, făcut în străinătate.

Cea mai mare parte din acest timp, d-na Elena Chiosa şi-a petrecut-o împreună cu soţul d-sale, cunoscutul medic ieşan la Paris, de unde a venit cu un bogat bagaj de impresii, noutăţi—mai ales teatrale—şi inevitabilele toalete pe care le va etala la toamnă, pe scena Naţionalului.

INGER şi DEMON

cu GEORGE RAFT şi JOAN BENNET

Luni la Sidoli

Un basso-relief al lui Bruno Braescky

Dl. I. Popovici, dela Teatrul Naţional, cunoscutul expert în materie de efecte luminoase şi trucaje, care a contribuit de atâtea ori la succesele pieselor de pe scena locală, ne-a dat în vileag un talent.

Astfel d. I. Popovici a executat cu artă şi dibăcie în bassorelief, profilul regretatului actor Bruno Braeschy. După mulajul în ghibs, se vor turna două copii în bronz una va fi pusă în foyerul teatrului, iar cealaltă la monumentul ce se ridică la mormântul regretatului dispărut.

Cosma Damian

Armata cerului

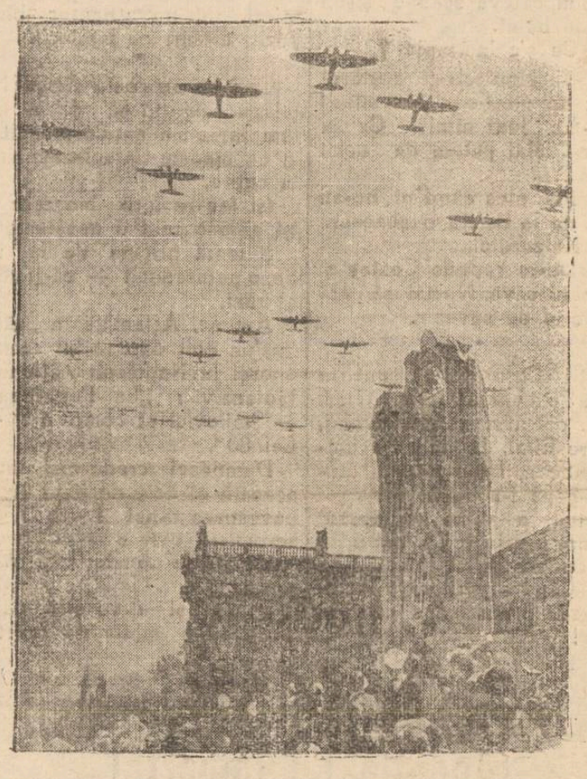

Paradă de avioane la Berlin

Evreii din Iaşi au protestat împotriva „Cărţii Albe"

Eri a ţinut o importantă şedinţă plenul Comunităţii Evreilor din Iaşi,

A prezidat d. Iosif Iacob, preşedintele Comunităţii.

D. Ilie Mendelsohn, fostul preşedinte, care ralierea obştii evreeşti, prin Comunitate la protestul întregii evreimi împotriva „Cărţii albe" prin care se pun piedici reclădirii căminului naţional evreesc în Palestina. In asentimentul tuturor epitropilor de faţă, d. preşedinte Iosif Iacob spune că, la timp Comunitatea evreilor din Iaşi a protestat telegrafic la guvernul englez.

*

In chestia cooptării unui număr de personalităţi ieşene care vor activa alături de epitropi pentru bunul mers al treburilor obştii evreeşti ieşene, d. Iosif Iacob, cere adeziunea celor prezenţi. Faţă de nevoile pe care le are de preintâmpinat Comunitatea din Iaşi, epitropii au aprobat cooptarea.

*

In chestiunea „Soc. Sacra", a luat cuvântul d. Ianou I. Leibovici, care a dat ample lămuriri Epitropiei despre chipul în care d-sa a activat spre folosul acestei importante instituţii.

Au mai luat cuvântul d-nii: Dr. D. Frühling, av. Gârcineanu, av. M. Moscovici, dr. Bercovici, av. M. Şaimovic, H. Glantz, C. Eisenlöffler-Barzilay, I. Hanina, Strulovici, dr. Segall-Caritas, Sol. Goldştein, Adolf Horovitz, D. Marcusohn, Lazăr Leibovici etc.

La o viitoare şedinţă, se pune a discuţie bugetul Comunităţii.

J.

DOCTOR
Alex. Moruzi
Profesor Universitar
Medic Primar Director
Cons. zi nic 4—6 p. m.
Chirurgie generală
Chirurgie nervoasă
Str. Păcurari No. 5
(deasupra farmaciei Căpăţină)

Dr. Gancevici
consultă
BOLI DE PIEPT
Str. Lăpuşneanu 19
Luni, Mercuri şi Vineri
intre orele 1—4 p. m.

DOCTOR
ALEXANDRU LAMBESCU
Adm. Agregat Universitar
MEDIC PRIMAR
Chirurgie generală şi Tuberculoză osoasă
Consultă şi operează în
Sanatoriul Mangalia

DOCTOR
I. Bernáth
Specializat la Viena în
Boli interne
BOLI de COPII şi SUGARI
Tratament şi diagnostic cu raze electrice
RAZE ULTRA-VIOLETE
Raze Farad şi Galwan
Iaşi Şos. Arcu 2
lângă Farmacia Irofte
Cons. 9-10 dim. şi 3-6. p. m.

Zâmbetul zilei

redactat de AUREL LEON

SCHIŢA NOASTRA

Scrumiera lui Napoleon

După ce a terminat de golit şi ultimul giamandan, madam Lisabeth Coropişnitză—sosită aseară din voiajul făcut în patria Turnului Eifel—s'a apucat să rânduiască „atenţiile"—sau mai pe şleau cadourile aduse la prietene şi partenere de pocher.

— Statueta e pentru sgârcita de Mary, că moare dacă nu-i duc ceva.

— Vasul japonez e pentru Helene, că şi ea mi-a adus din Istambul o narghilea cu care a fumat Sinan-Paşa.

Deodată însă, madam cum îi zice s'a oprit speriată, de parcă i-ar fi căzut cu careu de aşi la vreme de aman.

— Vai de mine Costaş! a răcnit dumneaei cu glas subţiat de primadonă la pensie. Socotind că iar a apucat-o ficatul şi are nevoe de masaj, dl. cu nume franţuzit a alergat izbind cu parabola abdomenului câteva scaune şi-un colţ de bufet.

— Ce s'a 'ntâmplat?

— Inchipuieşte-ţi nenorocire: am uitat-o pe Artemiza! Nu i-am luat nimic. Ce ne facem? Mai putem da ochii cu ea?

— Mai ales când ei ne-au adus de la Berlin o tabacheră de-a Kaizerului...

— Du-te repede Costaş şi cumpără ceva. Numai să pară istoric şi de suvenir.

•

Soţii Coropişnitză sunt în vizită la menajul Cataplatzmă.

Au discutat despre voiaj, despre Eifel, Daladier, scumpete, Sena, Leon Blum, muzee—până i-a durut gura.

Infine a venit momentul solemn. Lisabeth a luat-o cu introducere de circumstanţă:

— Când ai şti dragă Artemize ce ţi-am adus de la Paris!

— Nu trebuia să te deranjezi, spune cealaltă. Dar în gând: să vezi ce fleac îmi scoate toanta asta!

— Ştiind că sunteţi amator de lucruri istorice v'am luat ceva în adevăr rar: o scrumieră a lui Napoleon.

— Nu mai spune!

— Da dragă. Am găsit-o la un magazin pe rue... Cum îi zicea Costaş?

— Rue... rue... Austerliz, face Costaş sgândărind bruma de istorie rămasă din liceu.

— Exact. La un colecţionar celebru. Inchipueşte-ţi, deabea am scos-o cu 850 de franci. E ceva de istorie. Numai uită-te la ea. Cică Bonaparte ţinea mult la scrumiera asta şi la Walevska. Mi-a spus chiar negustorul... pe franţuzeşte.

Infine, amestecând imaginaţia cu istoria, madam Lisabeth a făcut-o pe Artemiza s'o sărute de bucurie şi să pue scrumiera într'un galantar bine păzit, alături de bijuterii.

•

Ceia ce nu poate nimeni înţelege e faptul că de la întâmplarea madam Coropişnitză şi cu madam Cataplazmă sunt la cuţite.

Isi fac reciproc biografia şi îşi găsesc calităţi neaşteptate.

Şi toată pricina de la un fleac neînsemnat — că-ţi vine să râzi.

Anume, Artemize a găsit într'un colţ din fundul scrumierei lui Napoleon o etichetă inofensivă: „La Porţelanul" — Şmilovici et comp-ăşi" — Lei 80".

Dumneaei crede mai mult această sărăcie de bilet decât povestirea d-nei Lisabeth cu scrumiera care a făcut compania de la Austerliz şi Waterlos.

Spuneţi şi d-voastră dacă aşa ceva e motiv de ceartă.

Hai să râdem

BANCUL ZILEI

— Ai auzit că Beck, ministrul de externe al Poloniei nu poate dormi toată noaptea?

— De ce?

— Fiindcă umblă nemţii pe „Coridor".

Măgarul

Femeia unui fermier, plecată la oraş, telegrafiază soţului: „Sosesc mâine seară. Vino la gară".

Fermierul îşi înhamă măgarul şi după două ceasuri, se opreşte în spatele gării. Trenul fiind în întârziere, omul aşteaptă. Intre timp, urechiatul începe să ragă foarte amoros, simţind desigur, prin apropiere, o soaţă invizibilă. Ţăranul se uită înciudat la măgar şi-i spune:

— Haide, sfârşeşte odată!.. In definitiv cine a primit telegrama? Tu sau eu?...

In ascensor

La Galleries Lafayette. Liftul e aproape plin.

Etajul I-iu: se mai urcă o doamnă cu o fetiţă.

Etajul II. Se urcă o doamnă tânără, fardată tare.

Liftul porneşte. Doamna fardată se întoarce brusc şi-i trage o palmă domnului de lângă ea.

Etajul V: Doamna cu fetiţa se coboară.

Fetiţa—Mamă ţie, ţi-a plăcut cucoana aceis vopsită tare.

Mama—Nu.

Fetiţa—Atunci îmi pare bine c'am ciupit-o de ...undeva!

Nuanţă

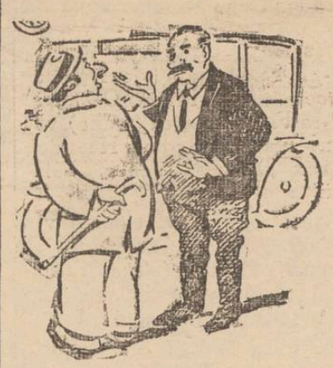

— Am fost arestat pentru lipsă de viteză...

— Vrei să spui pentru exces de viteză.

— Nu, pentru lipsă de viteză, căci eram într'un automobil pe care-l furasem.

Ştie!

Iancu şi Costică s'au întâlnit în tren. Trenul e gol. Insfârşit la o staţie se urcă un călător.

IANCU: Du-te de-l întreabă dacă ştie să joace Poker.

COSTICĂ: (se execută şi apoi se întoarce). Nu-i nimic de făcut: ştie!!!

Cântec

Doamna Popescu (cântă).— „Cine mi te-a scos în cale..."

Dl. Popescu. — ăluia să-i plesnească ochii!

De-ale servitoarelor

— Ei Mariţo ai pus scrisoarea la cutie?

— Da coniţă, dar v'am făcut economie de 7 lei. Poftiţi timbrele.

— De ce?

— Păi am pândit când nu era nimeni lângă cutie şi am pus-o fără timbre.

Specialist

Noii teterişti sunt gata să fie înscrişi în registrul companiei şi aşteaptă în faţa cancelariei.

Inăuntru, plutonierul major mai are ceva de lucru. Intr'un târziu, deschide uşa şi —răsucindu-şi mustaţa—face apelul.

Inainte de a-i trimite la magazie ca să se îmbrace, le pune o întrebare:

— Care din voi e inginer silvic?

Elevul Martinescu Gheorghe, vesel că e rost de ceva chiul făcu doi paşi înainte şi răspunse cu toată gura:

— Eu, să trăiţi, domnule plotonier major.

— Tu? Foarte bine. Du-te până la mine-acasă şi taie vre-o două braţe de lemne, că soldatul pe care-l am, nu se prea pricepe.

La tribunal

Doi mahalagii s'au certat. Dela ceartă până la bătae n'a fost decât un pas. Şi cum onoarea fiecăruia se găsea, în funcţie de pumnii căpătaţi, la grea încurcătură, au ajuns la judecată.

Ca să nu dea nici unul îndărăt pe fiecare îl escorta soţia respectivă. Magistratul dădu cuvântul unuia. Simultan nevasta îşi trase soţul de mânecă şoptindu-i:

— Mă Ioane, fă-l tu hoţ de la început, până nu te face el!..

Evenimentele săptămânii
(Agenţia nu importă)

Luni

LONDRA.—Răspunsul Rusiei este în curs de examinare la Foreign-Office. Semnarea acordului tripartit e iminentă.

•

IERUSALIM.— De când a apărut „Cartea Albă" evreii şi arabii au zile negre.

Circulă mult proverbul „Ai carte ai parte, dar să nu fie albă".

Marţi

DANZIG.— Situaţia s'a încordat din nou. Un polonez l'a înjurat pe un german şi acesta s'a dus la Berlin să se plângă d-lui Hitler. Se crede că Reichul va lua atitudine.

•

ROMA.— Se afirmă că Italia va cuceri încă odată Albania, ca s'o vadă şi voluntarii întorşi din Spania.

•

LONDRA.— Experţii examinează răspunsul Rusiei. Azi va vorbi d. Chamberlain în Camera Comunelor.

Miercuri

BUCUREŞTI. — Exploatatorii de păduri a adresat un memoriu domnului prim ministru arătând că la actualele alegeri nu s'a vândut nici un fel de lemn „esenţă tare". Se vede că n'au mai trebuit „argumente decisive".

Este în joc soarta unei industrii naţionale.

•

LONDRA.— Dl. Chamberlain a declarat că nu poate declara până după declaraţia experţilor. Ceia ce se ştie e că documentul e bătut la maşină în trei limbi. Azi va fi descifrat.

Joi

In semn de protest faţă de teoria „spaţiului vital" femeile au început să poarte rochia scurtă.

•

ROMA.—Italia şi Germania vor mai semna un acord, ca să facă în ciudă democraţiei. Parcă îi costă ceva?

•

LONDRA.—Răspunsul Rusiei se află în examinare. S'a început redactarea răspunsului englez la răspunsul Rusiei.

Vineri

MADRID.— Voluntarii italieni au plecat spre ţară. Ei sunt însoţiţi de 5000 soldaţ spanioli. După detilarea de la Roma, spaniolii se vor întoarce acasă conduşi de unităţi italiene.

Trăiască Spania liberă.

•

LONDRA.—Azi se va remite răspunsul englez la răspunsul Rusiei. Se va aştepta apoi răspunsul Moscovei la acest nou răspuns.

•

Se anunţă că centrala sionistă a cerut trimiterea d-lui Carol Drimer în Palestina, pentru a fi utilizat în lupta contra arabilor. Un discurs de-al lui Drimer poate ucide la loc închis cel puţin 500 de arabi.

Sâmbătă

DANZIG.— Naţional-socialiştii au spart geamurile polonezilor, ca să facă vânzare fabricei germane de sticlă.

Un german a fost bătut pe coridor fiindcă ţinea „dreapta".

•

LONDRA. — Se afirmă că al treilea răspuns al Rusiei la cel de-al doilea răspuns englez va sosi Luni la Londra.

Semnarea pactului e garantată.

De-ale altora

Inţeleptul

Daisy citeşte în Catechismul ei:

„Căci înţeleptul păcătueşte de şapte ori pe zi şi de şapte ori se ridică din păcat".

Daisy cugetă adânc, apoi deodată aruncând o privire prelungă sub pleoapele ei grele suspină:

— Aş vrea să cunosc un înţelept.

Au dreptate

Balzac se plimba pe stradă cu doi prieteni. O doamnă frumoasă trece pe lângă ei.

— Aţi văzut ce elegantă!.. Şi ce mers!... Şi ce privire!... Cu siguranţă că e o aristocrată! — spuse unul din prieteni.

Cellalt era de altă părere:

— Eu cred că e o cocotă. D-ta ce crezi, d-le Balzac?

— Cunosc pe doamna şi vă pot asigura că amândoi aveţi dreptate.

Ah, femeile!

Sacha Guitry nu prea călătoreşte cu metro-ul. Totuşi i s'a întâmplat odată. Intâmplarea face să aibe locul alături de o domnişoară care deşi întovărăşită de mama ei, ia poziţiile cele mai emancipate, îşi pune un picior peste altul în asemenea chip că se văd, pe pulpe, sfârşitul ciorapilor... Toţi călătorii privesc într'acolo Fata se face că nu bagă de seamă.

Atunci Sacha Guitry cu o politeţă perfectă;

— Pardon, domnişoară, zise, nu vă jenează cumva dacă rămân cu pantalonii pe mine?

Generaţie straşnică

Henry Becque şi-a făcut studiile la liceul Condorcet. Acolo a fost coleg cu Carnot, care mai târziu a ajuns preşedinte al Republicei. Becque obişnuia să spună:

— Generaţia noastră din liceu nu prea era straşnică. Trebuia să ajungă unul din noi preşedinte de Republică!.

DE VÂNZARE imobilul din str. Apaduc 23, cu tot confortul, Aproape de Piaţa Halei şi centru, având grădină cu pomi fructiferi şi flori.
Condiţiuni favorabile.

La Dureri de cap, migrenă, răceală,
ANTINEVRALGICUL
JAWOL
Cutia cu 3 tablete-Lei 9
LA FARMACII SI DROGHERII

O conferinţă
a d-lui profesor I. Bălteanu

Domnul Profesor Dr. I. Bălteanu a binevoit a primi să ţină o conferinţă în folosul filialei „Crucea Roşie". D-sa va vorbi în Aula Universităţii Duminică 11 a. c. ora 9 seara, spicuind din binefacerile Crucei Roşii, această nobilă instituţie internaţională.

Având în vedere prestigiul conferenţiarului, subiectul interesant şi scopul, credem că Aula va fi neîncăpătoare pentru publicul asistent.

Conferinţa va fi întovărăşită de proecţiuni.

Coloniile A. C. F.

Asociaţia Creştină a Femeilor Române, organizează la Fundu-Moldovei şi Pojorâta, într'o regiune de munte, în Bucovina, 2 colonii de vară de recreare şi întremare, pentru eleve între 10-18 ani (la Fundu-Moldovei) şi pentru studente sau tinere funcţionare (la Pojorâta).

Durata coloniei e de 6 săptămâni, în 2 serii a câte 3 săptămâni (4 25 Iulie şi 26 Iulie-16 August).

Coloniile funcţionează în localuri spaţioase şi bine amenajate. Alimentaţia este îngrijită şi se servesc 5 mese pe zi.

Colonistele se bucură de o îngrijire atentă şi părintească.

Inscrierile şi orice informaţii se primesc la sediul Asociaţiei, în str. Buzdugan No. 3, în fiecare zi de lucru între orele 6—8 p. m.

REVIZUIREA TRASURILOR

Se aduce la cunoştinţa tuturor proprietarilor de trăsuri de piaţă că, începând dela 1 Iunie a. c. şi până la 15 Iunie a. c. urmează a se prezenta cu vehiculul în faţa comisiunei de reviziuire ce va funcţiona la Chestura de Poliţie, conform publicaţiei date.

Cei ce nu se vor prezenta, vor fi daţi în judecată.

x La o masă copioasă nu trebue să lipsească „Borvizul de Borsec".

Cărţi

DUMNEZEU ESTE LUMINA
de **Protosânghel V. Vasilache**
doctor în teologie

Literatura bisericească a fost îmbogăţită cu o nouă carte de aleasă calitate: *„Dumnezeu este lumina"* opera distinsului monah moldovean P. C. Protosânghel Vasile Vasilache, doctor în teologie, directorul cancelariei metropolitane a Iaşilor.

Părintele V. Vasilache nu este un anonim. Sf. Sa a mai însămânţat ţălina literaturii religoase cu încă două opere *„Predica în Evu Mediu"* şi *„Lauda Moldovei"*, — plasându-l printre autorii de marcă.

Noua scriere a P. C. Protos. Vasilache, cuprinde o înmănunchere a minunatelor sale predici rostite în catedrala metropolitană şi la însemnate festivităţi religioase.

Scrisă într'un admirabil stil moldovenesc cu o adâncă pătrundere sufletească, cartea păr Vasilache, prezintă o plăcută şi folositoare lectură pentru poporani şi în special pentru clerici.

Cu bucuria că un element tânăr ca vârstă, dar cu o masivă maturitate spirituală, din rândul corpului select al monahismului moldovenesc s'a afirmat atât de viguros pe tărâmul literaturii bisericeşti, recomandăm cu toată căldura noua scriere a P. C. dr. Protosânghel V. Vasilache.

GR. SP.

Vizita studenţilor la Şcoala de Indreptare dela Copou

Mai la vale de şcoala normală „V. Lupu" pe acelaş deal al Copoului, printre plantaţiile de pomi, se află una din instituţiile ce fac cinste Iaşului: *Şcoala de Indreptare.*

Condusă de mai multă vreme de un vrednic director d. Ilarion, această şcoală care are de scop îndrumarea unui tineret a cărui educare nu se poate face în şcolile obişnuite, a păşit mereu înainte, dând serii întregi de elevi, cari desbrăcaţi de o serie de rele deprinderi, au devenit oameni cinstiţi şi folositori societăţii.

Găsind nimerit că activitatea acestei şcoli speciale să fie cunoscută şi educatorilor de mâne, d. prof. Dr. Şt. Bârsănescu, directorul seminarului pedagogic, a vizitat această şcoală, dimpreună cu 180 studenţi.

O ordine desăvârşită, o sumedenie de lucruri interesante, o fermă model aranjată de elevi şi multe altele, au impresionat plăcut pe vizitatori.

Dl. prof. Bârsănescu, a vorbit cu acest prilej studenţilor, despre importanţa acestui institut de educaţie, evidenţiind munca neprecupeţită pe care un destoinic dascăl d. Ilarion, a pus-o an de an întru promovarea şcolii ce o conduce.

Şi cu drept cuvânt Şcoala de Indreptare dela Copou, aşa cum este condusă şi organizată de directorul Ilarion, este una din şcolile model din ţară, asupra căreia conducătorii ar trebui să-şi plece mai des urechea.

v. maximovici

x Serviciul Social al judeţului şi oraşului Iaşi, Căminul Cultural-Judeţean „Unirea" al Fundaţiei Culturale Regale „PrincipeleCarol", îşi are sediul în str. Ştefan cel Mare No. 13 etaj.

Se aduce la cunoştinţa celor interesaţi că, orele de serviciu sunt: 8-12 şi 16-19 în zilele de lucru.

DOAMNA DOCTOR
PARHON C. ŞTEFANESCU
Medicprimar al Spit. Socola
Consultă pentru
Boale nervoase şi ale glandelor cu secreţiuni interne
METABOLISM BAZAL
Cons. 2—4 p. m.
Str. Tăutu 2 Tel. 2269

Dr. Stere Ştefăniu
Medic de Spital şi al Casei Asig. Sociale
Boli şi operaţiuni de nas, gât şi urechi
S'A MUTAT
în Str. A. D. XENOPOL 1
(Casele Farm. Adace), Piaţa Sft. Spiridon etaj I
Cons. 3—5 d. a.
Telefon 1102

.·. Sicriul cu 100 de cadavre .·.

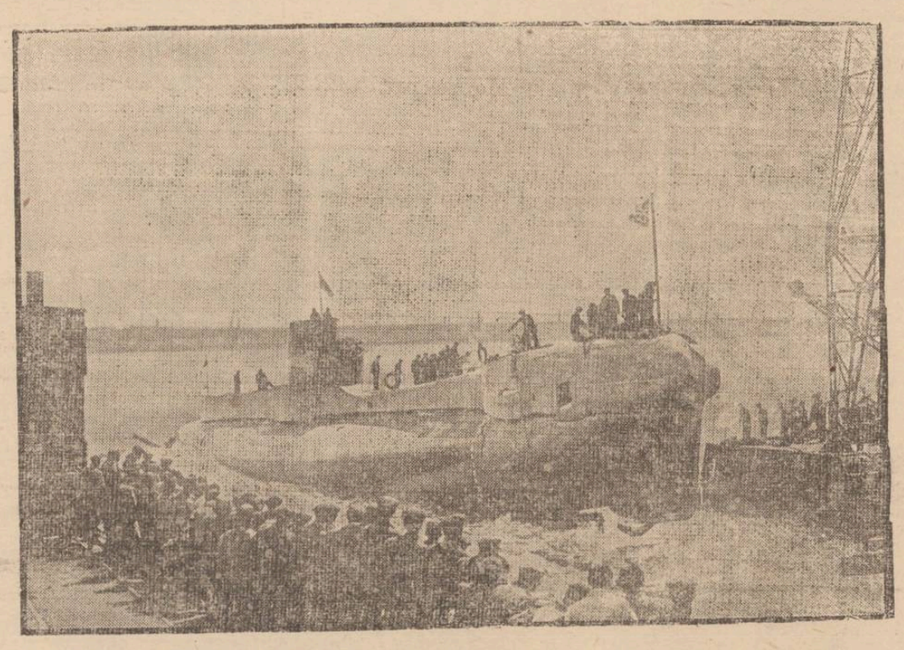

Lumea întreagă a urmărit tragedia submarinului englez „Thetis" scufundat cu peste 100 de marinari.

Nici până acum vasul n'a putut fi scos la suprafaţă.

In clişeu se vede submarinul „Thetis" înainte de a pleca în călătoria fatală.

BIBLIOTECA UNIVERSITĂȚII IAȘI

ANUL XXXVI No. 9662

ABONAMENTE:
Lei 350. . . . pe un an
„ 180. . . . „ 6 luni
„ 90. . . . „ 3 luni
„ 35. . . . „ 1 lună
„ 1500. . . Instituții publice

Atelierele tipografice „Opinia"
IAȘI STR. LAPUȘNEANU 37

1 LEU

OPINIA

Ziar popular cotidian

MARȚI 13 IUNIE 1939

TELEFOANE
Redacția . . . No. 1298
Administrația . . . 1299
Serv. de noapte red. . . 1[illegible]

Redacția și Administrația
IAȘI STR. LĂPUȘNEANU 37

Director C. R. GHIULEA

Războiul economic

Toate cabinetele diplomatice, în frământarea lor cotidiană recunosc fermal, că fondul tuturor divergențelor, adesea nemărturisite, îl reprezintă problemele de ordin economic.

Aceste probleme se leagă direct cu stările de spirit interne, și cu încercările de dominațiune, fie pe colonii. Fiecare stat vrea să-și asigure bună-starea printr'o independență totală față de vecinii și, cu privire la procurarea și acumularea bogățiilor de tot felul.

Dacă și elementul omenesc intră în joc, el este totdeauna recalculat cu privire la rezultatele realizate. Acest element, înfățișând o forță în acțiune, se judecă prin transformarea elementului energic, în unul material, — adică în bogățiile viitoare pe cari le poate acumula.

Numai așa se explică pentruce, marea importanță acordată cuceririlor teritoriale, se îndreaptă în primul rând către posibilitățile de debușeuri comerciale și către acumularea de materii prime, iar în al doilea rând, către elementul uman găsit acolo.

Din felul în care puterile Europei centrale s'au detașat din mijlocul națiunilor democrate reesă evident faptul, că războiul economic se poate socoti început, înaintea războiului cu armele. St. Unite caută să restrângă tot mai mult posibilitățile de aprovizionare cu materii prime din America de Nord și de Sud, ale statelor totalitare. In mările Chinei aceiaș luptă surdă, între potențialul economic european și japonez.

Marile porturi continentale sunt pândite cu invidie. In această situațiune specială se află Danzigul, stăpânitorul mărilor europene de nord. Declarațiile formale ale d-lor Hitler și Mussolini nu mai lasă nici o îndoială, că fără aprobarea unei noi repartizări a bunurilor economice între marile puteri europene, gestul de forță se va produce. Răspunsul anglo-francez tinde la înfățișarea vie, a dezastrului ce poate urma dintr'o astfel de acțiune. Dacă ritmul surd al războiului economic nu va putea fi înăbușit până la toamnă, ne vom găsi în fața unei situațiuni de fapt, cu urmări incalculabile.

Cauzele discordiei se cunosc bine azi. Rămâne să se vadă care vor fi noile posibilități ale păcii.

Dr. I. FR. BOTEZ

Din toată lumea

Suveranii Angliei în intimitate

Suveranii Angliei duc în intimitate o viață foarte burgheză. Seara, după ce a scăpat de obligațiile protocolare, regele George VI se ocupă cu... dezlegarea cuvintelor încrucișate, în timp ce regina Elisabeta citește literatură, sau scrie un caet cheltuiala zilnică a menajului.

In afară de cuvintele încrucișate regele George VI se distrează „cu grădinăritul, jocul de tenis, golf și vânătoare. Regele e și un filatelist pasionat, având grija să completeze bogata colecție de timbre poștale rămasă moștenire dele tatăl său.

Suveranii britanici se duc seara, câteodată, la teatru sau mai ales la cinematograf. Iar uneori, amândoi stau, în ceasuri de noapte, aplecați asupra documentelor de stat, de parece regele cere destul de des părerea reginei, în judecata căreia are o desăvârșită încredere.

Cazul din America

Ne-am ocupat la timp despre cazul în adevăr senzațional al unei fetițe din Pern (America) în vârstă de 5 ani, care a dat naștere la un copilaș. Cazul e unic în analele medicinei și aproape de necrezut.

Totuși e adevărat.

El e confirmat de o scrisoare primită de d. Gusty, cunoscutul fotograf ieșan, de la o soră a sa, stabilită la N.w-York.

Scrisoarea dă amănunte arătând că micuțul a fost scos prin operație cezariană. El este sănătos ca și mama lui de... 5 ani.

Academicieni la Expoziție.

Asociația intelectualilor din Statele-Unite, a invitat Academia Franceză să viziteze, în corpore, America și Expoziția Internațională. Cei 40 de membri ai Academiei vor veni în fracurile lor verzi, ceiace va constitui, pentru americani, o surpriză.

Poveștea unei insule

In formidabila campanie de înarmări, specifică vremilor actuale, una din grijile de căpetenie ale puterilor care stăpânesc mările, e să găsească baze navale și aeriene cât mai bune și numeroase. Un grup de insulițe din Oceanul Pacific, cunoscute sub numele de „Insulele Crăciunului", ar putea oferi aeroporturi admirabile pentru hidroavioanele americane și engleze, precum și o bază ideală pentru flotele de război respective.

Aceste puteri nu-și pot însă realiza dorința de a folosi „insulele, pentrucă cea mai însemnată dintre ele este proprietatea unui francez Emmanuel Rougier, care nu vrea s'o vândă cu nici un preț.

Rougier a moștenit insula dela un unchi al lui, care a primit-o în dar din partea fostului „suveran" al acestui mic arhipelag, pentru că îi scăpase viața.

Și așa ambiția unui mic burghez picat întâmplător din Franța, ține în loc însemnate proecte de stat, a două din cele mai mari națiuni.

Fenomen

Pe o plajă de pe coasta Mării Baltice, lângă Gdynia (Polonia), pe când niște cisterne cu petrol, emanau uriașe cantități de bioxid de carbon, gazul a înghețat vaporii din atmosferă făcându-i să cadă la pământ în fulgi de zăpadă.

A fost un fenomen în adevăr interesant, mai ales că era o zi foarte călduroasă.

Cosmeticele femeilor

Dintr'o statistică recentă aflăm că în Anglia femeile cheltuiesc pentru cosmetice 50 milioane de lire sterline pe an. Ce nu fac femeile pentru a place bărbaților! Dar, la o adică, plăcerea bărbatului nu e chiar atât de mare deoarece el plătește toate aceste milioane.

Spital pentru plante

In insulele Scilly (Anglia, singurul mijloc de trai al locuitorilor este cultivarea florilor pentru piața londoneză. Bine'nțeles, cultivatorii acordă o importanță deosebită sănătății plantelor și de aceea au întemeiat un adevărat spital al florilor unde sunt trimise pentru tratament plantele înclinate să piară de vreo boală organică. După o vizită scrupuloasă, plantele admise în clinică sunt așezate într'un „pat" special iar deasupra aceastuia e atârnat un carton care arată toate datele cu privire la mersul boalei. Sanitarul stabilește din zi în zi tratamentul ce trebue urmat până la completa vindecare (sau, firește trecerea în lumea veșnică) a originalului pacient.

Întoarcerea acasă

La Milano, Roma și în toată Italia au avut loc serbări cu prilejul întoarcerei voluntarilor italieni din Spania.

Iată un aspect al bucuriei acestor soldați, care sunt veseli, chiar dacă vin în cârji, la căminul scump.

Căile ferate române
sărbătoresc 70 ani de existență

In August 1869 a plecat din gara Filaret spre Giurgiu, cel dintâiu tren construit pe pământ românesc. De față la măreața solemnitate a inaugurării celei dintâi căi ferate românești, a ținut să fie Insuș Regele Carol I, Căruia, —dealtfel, — i se datorează primele îndemnuri și marile începuturi în domeniul acesta, cum a știut să fie deschizător de drumuri, în toate ramurile de manifestare a vieții naționale.

Se acordase concesiunei Barkley-Stanifforth în 1865 — după ce alte încercări rămăseseră fără nici un rezultat, —concesia pentru construirea liniei București-Giurgiu fără încuviințarea Corpurilor Legiuitoare, cari votaseră împotrivă.

A trebuit să intervină înțelepciunea Regelui Carol I, pentru a se rezolva favorabil chestiunea, de un atât de mare interes național.

Au rămas memorabile cuvintele pe cari Intâiul Rege român le-a rostit în mesagiul cu care, la 2 Noembrie 1866 a deschis prima legislativă constituțională:

„Principiul de căpetenie care indică un Stat cum și pe un individ, este paza îndatoririlor contractate. Guvernul meu s'a aflat din cea dintâi zi, în față cu contracte încheiate de guvernul trecut, contracte împovărătoare. El și-a dat toată silința pentru a vă propune modificațiuni cari să le facă mai puțin anevoioase pentru Stat.

Națiunile trebue să respecte cât se poate contractele lor, căci numai astfel ele își pot întemeia creditul și trage spre dânsele capitalurile, necesitatea vitală pentru desvoltarea bogăției naționale".

Potrivit acestei concepții, care singură caracterizează în linii pregnante puternica personalitate creatoare a Intâiului Rege român,—s'a reafirmat concesiunea Barkley și Stanifforth, construindu-se, astfel linia ferată București-Giurgiu și deschizându-se prin acest admirabil început—lăgașurile prosperității, pe cari aveau-să meargă—de atunci—70 ani în șir, liniile ferate sporite necontenit spre progresul țării însăși.

Serbările consacrate evocării tuturor etapelor, prin care a trecut construirea liniilor ferate depe cuprinsul țării, binevenite, ele având menirea să atragă tuturora luarea aminte asupra fericitelor urmări pe cari le resimte Statul român, de pe urma sporirii drumurilor de căi ferate.

Tradiția britanică

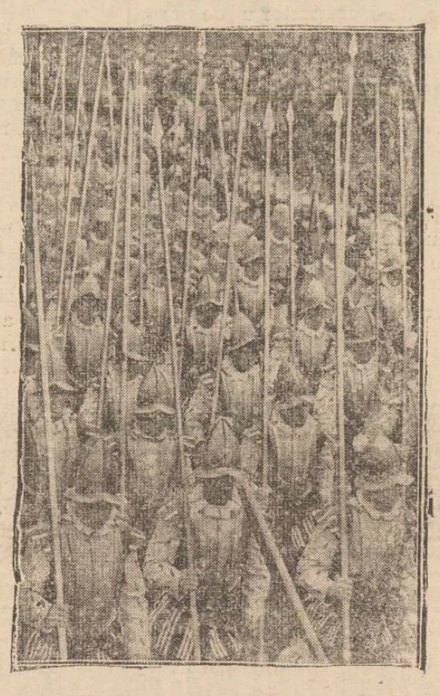

Cu prilejul introducerii serviciului militar obligator în Anglia, au avut loc părăzi populare.

Iată o defilare a unei trupe costumată ca pe timpul reginei Victoria.

Tradiția britanică își păstrează locul de frunte.

„Dorința conștientă
a clerului bucureștean
este înscăunarea în fruntea bisericii a cărturarului Nicodim"...

— ne-a declarat păr. Comană, consilierul Capitalei

In holl-ul Palatului Patriarhial observ o delegație numeroasă a clerului bucureștean în frunte cu distinsul preot Comană, consilierul Capitalei.

Aflând care-i pășul acestei delegați, îl întreb pe părintele Comană cum privește clerul muntean viguroasa acțiune întreprinsă de sinodali, preoțime și popor, pentru înscăunarea I. P. S. Mitropolit Nicodim în fruntea ortodoxiei românești.

—„Noi preoțimea bucureșteană ne încadrăm cu tot sufletul acestei unanime acțiuni.

I. P. S. Mitropolit Nicodim este așteptat cu toată dragostea și va fi primit cu entuziasm de către întreaga preoțime înconjurată de norodul păstorit.

Dorința unanimă și conștientă, — zic hotărât *conștientă*,— este ca I. P. S. Nicodim să ia conducerea bisericii noastre.

Suntem siguri că I. P. S. Nicodim prin calitățile sale de distins cărturar și neprihănit erarh va da bisericii ortodoxe române strălucirea înaltei sale personalități.

Mitropolitul Moldovei și Sucevei este nu numai un distins cărturar pe tărâm religios.

I. P. S. desfășoară o întensă activitate pentru educația și pregătirea morală a tineretului. I. P. S. înțelege că rolul preotului nu se termină la porțile bisericii și nu se rezumă la oficierea slujbei religioase.

Deaceia păstoria Sa va fi o epocă de glorie nu numai pentru Biserică ci chiar pentru întreg poporul românesc.

Așa încheie emeritul fruntaș al preoțimei bucureștene părintele Comană interesantele sale declarații.

•

In ce privește data alegerii noului Patriarh al României, se dă ca sigur că va fi fixată până la 15 Iunie.

Dealtfel azi s'au trimis convocări membrilor Sinodului pentru a se întruni în vederea alegerii de alegere a Patriarhului.

GRIG. SPIRU
București 11 Iunie

Dela Blocul pensionarilor

Scrisoare deschisă
Doamnei Elena P. Comarnescu, institutoare pensionară

Mult stimată Colegă,

Am rămas foarte mișcat de mult simțita d-voastră scrisoare primită astăzi, 2 Iunie, cu care prilej ne trimiteți pentru biblioteca Blocului pensionarilor 3 lucrări scrise de *Charles Wagner*:

a) *La Vie timple,*
b) *Aupres du Foyer,*
c) *Pour les petits et les Grands.*

Intr'adevăr, aceste minunate scrieri vor radia în sufletele și mințile tineretului — fii și fiice — din familiile pensionarilor, cele mai frumoase sentimente de Solidaritate Socială, servind tuturor prin cetitul lor, la reîncercarea cu bine a modalităților și acțiunilor greșite, găsind în ele directive în educația sufletului și bune orientări în viață.

In haosul de patimi și de învrăjbiri care învăluesc astăzi omenirea, de bună seamă, că aceste scrieri ale lui Charles Wagner sunt un balsam alinător a suferințelor omenești și un bun leac în boala dizolvantă a siguranței de judecată, pentru că starea asta de spirit ce domină astăzi în lume este extrem de periculoasă, amenințând bazele gândirii umane, după cum foarte judicios analizează științific această chestiune și eminentul nostru scriitor-conferențiar, d. prof. Gr. T. Popa, într'un articol recent intitulat: *Parlaxa gândirii*, —din ultimul număr al Revistei *„Insemnări Ieșene"*.

Mult stimată Colegă,

Din partea a doua a cuprinsului scrisorii d-voastră, pe care o voiu citi în cea mai apropiată ședință a comitetului, se desprinde cu multă înălțare de suflet admirația și dragostea sinceră a d-voastră pentru Blocul pensionarilor care sue neîncetat urcușul său luminos, ori câte piedici se întâlnesc în cale.

Pentru conducătorii organizației noastre, le adresați elogii și cuvinte măgulitoare de încurajare în munca ce o depunem pentru propășirea instituției.

Vă suntem recunoscători și vă asigurăm, că trăim sub imboldul puterii muncii și consacrării ființei noastre, pentru binele apropelui.

Ne păstrăm seninătatea conștiinței la toate dificultățile criticismului steril la care faceți aluzie și despicăm, cu rațiunea și fapta, mai departe, drumul drept al viitorului ce ne-am croit încă de acum 7 ani, nelăsându-ne obsedați de ceea ce este trecător și de judecățile cețoase.

Primiți, distinsă colegă, mulțumirile noastre pentru donația făcută și pentru atențiunea și încrederea ce o păstrați nouă și organizației noastre.

Cu cele mai alese sentimente.

Victor Munteanu
Președintele Blocului pensionarilor publici din Iași

1939—Iunie 8

Începuturile Conservatorului de azi din Iași

de I. MINEA
profesor universitar

Inființarea conservatorului din Iași nu reprezintă o noutate pentru viața de aici, ci numai o înoire. Cât interes era pentru muzică și pentru teatru în Iași, se poate ști cetind cartea: *Istoria Muzicei la Români* de N. Gr. Posluș-nicu. Prea puține sunt însă știrile din aceiaș carte despre înființarea conservatorului ieșan, ale cărui începuturi le deslușesc lămurit știri păstrate în dosare aflătoare la Arhivele Statului din București.

Am spus că înființarea unui conservator de stat corespundea unei nevoi simțite a societății ieșene, moldovenești, dar în altă ordine de idei făcea parte din programul lui M. Cogălniceanu care ținea să dea Iașilor compensații pentru bucuroasa jertfă făcută în favorul unirii.

La 6 Sept. 1860 s'a hotărît la ministerul instrucțiunii și cultelor înființarea unei școli „de muzică și declamațiune" la Iași. Vor fi admiși ca elevi: 1) toți elevii școalelor publice și private, 2) toți tinerii și tinerele dela 12—20 ani, 3) militarii, „uvrierii" și orice alți indivizi adulți și 4) artiștii actuali ai teatrului național. Pentru anul I s'a hotărât înființarea a 5 clase: 1) clasa de principii elementare de muzică și solfegiu, 2) școala de canto, 3) școala de piano forte, 4) școala de violină și 5) formarea din adulți (militari, uvrieri etc.) de coruri naționale, mai mult în mod practic. După cursul anului I, s'a hotărât, se vor aduce din străinătate profesori pentru școala de declamațiune, școala de contrapunct și compoziție, școala instrumentelor de lemn, școala instrumentelor de alamă, școala de violoncel și contrabasso și școala de balet și mimică. Pentru anul I va fi un profesor pentru principii elementare, solfegiu și canto, unul pentru corurile de adulți, unul pentru piano forte și unul pentru violină. Vor fi clase ordinare și extraordinare. Elevii dela școala de canto vor fi obligați a frecventa și clasa de declamațiune.

Bugetul școalei pe anul 1860 era de 18.200 lei, care s'a urcat apoi la 21.200 lei.

S'a hotărât ca cursurile să înceapă la 1 Octombrie în localul universității. Clasele pentru elevii ordinari vor fi deosebite pentru fiecare sex. Direcțiunea teatrului s'a angajat a da din cassa sa 100 galbeni pentru conservator (*Arh. Stat., București*, dos. nr. 308 | 1503, f. 1 și 16, 19 19 v., 22 și urm.).

Știm câte ceva din competițiunile pentru catedre.

Constantin Gros la 5 Octombrie se oferia ca profesor de piano. Acelaș post îl avea la 14 Octombrie artistul Vinearz.

Burghelea, Herfner și Scheletti sunt invitați la 30 Oct. să facă parte din comitetul de concurs pentru piano. Avem o invitație din 7 Noembrie (era Luni) către Spiru, Burada, Gros, Vinearz, și Galea pentru a se întruni în vederea pregătirii celor necesare pentru deschiderea școlii de muzică. G. Burada a fost numit profesor pentru muzica vocală și solfegiu la „institutul de muzică și declamațiuni". D. Spiru a fost numit director.

Deschiderea școlii s'a amânat pentru 14 Noemvre.

(Continurea în pagina 2-a)

ULTIMA CLASĂ A LOTERIEI A 19-A ADUCE O

278.032.000 LEI

se vor împărți jucătorilor cari se vor grăbi să-și

SCHIMBE LOZURILE

Dacă n'ați avut până acum lozuri cereți Colecturei preferate de Dv. să vă dea lămuriri asupra modului cum puteți participa la tragerea clasei a IV-a dela

15 IUNIE

LOTERIA DE STAT

ACTE DE NOTARIAT

La tribunalul comercial s'au înregistrat următoarele acte:

— Fani Avram la căsătoria cu Strul Iițic își constituie dotă suma de 100 mii lei.

— Fain Maier vinde soților Ecaterina și Ioan Moraru imobil situat în str. Lăpușneanu 3 și 5 cu suma de 640 mii lei.

— Gh. Barbu vinde d-nei Caliopa Anghelescu teren din moșia Bădeni jud. Iași, cu suma de 69 mii lei.

— Smaranda și Gh. Zamfirescu vând d-lui C. Anastasiu imobil soș. Socola cu suma de 150 mii lei.

— Lucreția și Traian Florescu vând soților Maria și Gh. Irimia imobilul din Comuna Uricani jud. Iași cu suma de 250 mii lei.

— Rașela Haim la căsătoria cu I. Finchelștein își constituie dotă imobilul din str. Socola 7.

— Melania Ioan la căsătoria cu d. Viorel Botez își constituie dotă suma de 100 mii lei.

— Ioan Protopopescu împrumută dela Elena Liliana Protopopescu suma de de 220 mii lei, ipotecând jumătate din imobilul din str. M. Kogălniceanu 32.

— Hristodulo Hadgi Ioan vinde d-nei Emilia C. Papană imobil str. Trei Erarchi 14 cu suma de 300 mii lei.

— Roza Rachmil la căsătoria cu Leiba Herșcovici își constituie dotă suma de 300 mii lei.

— Maria Crupenschi vinde d-nei Emilia col. Davidescu teren situat str. Carol 33, cu suma de 99 mii lei.

— Olimpia Nicolaescu la căsătoria cu d. Lt. Th. Grecu își constituie dotă imobilul din str. Speranță 9.

— Avram Wolf vinde d-lui Iosef Abramovici parte din imobilul din str. I. C. Brăteanu 11, cu suma de 65 mii lei.

Note artistice

Ileana Tănăsescu

interpretă minunată a cântecelor noastre naționale

Ileana Tănăsescu, e una dintre cântărețele noastre cele mai citate, bucurându-se de unanima simpatie a publicului din întreaga țară. Și asta nu datorită numai drăgălășeniei ei, ci mai ales vocei care dă o coloratură atât de frumoasă, ariilor noastre naționale. Căci Ileana Tănăsescu și-a dedicat întreaga-i carieră de cântăreață, interpretării minunatelor doine, hore și celelalte cântece de pe toate plaiurile românești.

Convingere pe care și-au făcut-o de altfel toți amatorii care s'au delectat ascultând-o cântând la Radio sau în marile localuri bucureștene.

Toate acestea au făcut din Ileana Tănăsescu o rivală de temut a celeilalte cântărețe, Maria Tanase care acum duce faima ariilor noastre dincolo de ocean, în America.

De aceia trebue amintit ieșenilor că printre ei, se află această intrepretă ideală a ariilor românești.

De câteva zile Ileana Tănăsescu, cânta la Bragadiru bogatu-i repertoriu de arii, care-i aduce răsplată unor nesfârșite aplauze.

Producțiile ei serale sunt adevărate concerte care din păcate nu le vom putea asculta mult timp, deoarece Ileana Tănăsescu e chemată de alte contracte în Capitală.

Atât timp cât va sta însă trebue să-i prețuim talentul și să-i încurajăm arta.

D.

Cursuri de limba și literatura engleză organizate vara aceasta de Asociația Anglo-Română

Asociația Anglo-Română anunță că vara aceasta se va ține la Sinaia un curs de limba și literatura engleză între 1 și 31 Iulie. Cursul va fi condus de Profesorul J. Burbank dela Universitatea din București, Profesorul P. Grimm dela Universitatea din Cluj și Profesorul Bonamy Dobree dela Universitatea din Leeds (Anglia). Vor mai lua parte la cursuri și alți profesori și conferențiari englezi precum și un grup de 15 studenți trimiși în România de către Consiliul Britanic din Londra.

Înscrierile se pot trimite la Seminarul de Engleză, Facultatea de Litere Universitatea din București.

Informații privitoare la curs pot fi obținute de la Seminarul de Engleză dela București sau dela Prof. A. C. Cawley, Str. Dumbrava Roșie 33 Iași.

Rubrica cinematografică

Cu începere de astăzi la cinematograful „TRIANON" se reprezintă „Oameni de mâine" cu Spencer Tracy și Mickey Rooney.

Al doilea film este: „Nanette are trei iubiți" cu Jeanette Gaynor, Fr. Tone și Robert Montgomery.

Complectare: Jurnalul sonor Metro-Goldwyn.

•

La „SIDOLI" se reprezintă două filme alese. E vorba de „Nopți albe în Petrograd" o realizare de succes cu Gaby Morlay și compatriotul nostru Jean Jonnel.

Complectare: Jurnalul sonor Paramount.

•

„SCALA bate recordul, prezentînd 3 filme: „Iluzia cea mare" cu Jean Gabin, Erich von Stroheim, Dita Parlo și Pierre Fresnay; „Mazurca albastră" cu: Martha Eggerth și „Lumpacius vagabondus" cu Paul Haarbiger.

Complectare: Jurnalul sonor Fox.

•

La „PHOEN X" se prezintă „Zaza" cu Claudette Colbert; și „Zeița Junglei" cu Dorothy Lamour.

Absolvenți de liceu

Liceul Comercial de băieți „Gh. Mârzescu"

Baraș Ioan, Calz Adolf, Dabija Constant, Damian Ioan, Dârțu Gh., Diaconu Petru, Dominte Ilie, Duca Alex., Florescu C., Gădineanu Gh., Harasin Simion, Iliescu Ioan, Leibovici Marcu, Loghin Emilian, Matievschi Andrei, Melnic Alex., Mocanu Petru, Nuță Marin, Seidler Iulius, Selle Mihai, Sima Anton, Sire cu Costel, Solomon Idel, Turcin Adrian și Wald Alfred.

Liceul de băeți „Mihail Kogălniceanu"

Botezatu V. Alex., Fridman W. Jak, Hamer, A. Solo, Ionescu Paul, Lehrer Saul, Nichita Ionel, Panu Eugen, Rang Ioan Paul, Rosenfeld Jean, Sion Mircea, Sipoș Mircea, Șmilovici Herman, Vășescu Togan, Vasiliu-Voinea Dan.

Liceul comercial de băeți „M. Kogălniceanu"

Achiț Gh., Dimitriu Iordache, Florescu Adrian, Graur Marcu, Mititelu N., Petrea Ștefan, Pretorian Corneliu, Pricop Corneliu, Șerban Dutru și Țanea Ioan.

Examene la C. F. R.

La 15 Iulie va avea loc examenul de admitere pentru școala elementară de mișcare C. F. R. Iași.

Sunt 40 de locuri, dintre care 12 pentru fii de ceferiști și 4 pentru orfani de război.

Din această școală ies scriitori de vagoane, secretari de mișcare și șefi de manevre.

Pavarea a 12 străzi din Iași

La Primărie s'au ținut Sâmbătă licitații publice pentru pavarea a 12 străzi:

B-dul Brăteanu, str. Fătu de sus cu granit, str. Coroi cu calupuri, str. Spitalului Militar, str. Manutanței, str. Spetanței, str. Fătul de jos, str. Impasul 40 de Sfinți str. Buzesu, str. Făinei, str. Dr. Paulescu și Calea Gălăței.

Valoarea lucrărilor după devize se ridică la aproape 10 milioane lei.

Comisiunea a fost prezidată de d. Mihai Borcea prim ajutor de primar, asistat de d-nii: Gr. A. Carp, dir. Serv. Ad-tiv, av. N. Giotti șeful Contenciosului, G. G. Săvescu șeful Serv. Electoral, ing. Cernătescu și Stroescu.

Pavarea B-dului Brăteanu a fost adjudecată asupra Cooperativei Generale „Munca și încurajarea românilor" din București; a străzii Fătu de sus asupra d-lui Zigu Grimberg din Iași; a str. Coroi asupra d-lui Ghițescu-Iași; a str. Manutanței asupra d-lui Z. Grimberg; a str. Impasul 40 de Sfinți asupra d-lui Ghițescu-Iași; a str. Fătu de jos și a str. Buzescu asupra d-lui Z. Grimberg.

La 5 licitații nu s'a prezentat nici-un concurent.

Crema de lacrămioare curată, albește și catifelează fața.

Dep. Farmacia Dr. Beceanu Piața Halei

Turneu teatral

Echipa artiștilor Teatrului Național, în frunte cu d-na Gina Sandy—Bulandra și d. Remus Ionașcu, și-a început turneul în Moldova și Basarabia, cu comedia lui Michel Duran, „Iubește-mă trei luni"; și trei schițe de-ale lui I. L. Caragiale.

Până acum artiștii ieșeni au recoltat succese pe scenele teatrelor din Fălticeni și Botoșani. Itinerariul cuprinde apoi orașele: Pașcani, Roman, Bacău, Buhuși, Piatra Neamț, Galați, Vaslui, Bălți, Soroca, etc.

CITIȚI „OPINIA"

Şezătoare la Fabrica R. M. S.

In sala festivă de la Fabrica R. M. S. a avut loc o frumoasă șezătoare la care au participat conducătorii fabricei în frunte cu dl. director Petrini și tot personalul.

Părintele Emil Vasilovschi a vorbit despre importanța zilei de 8 Iunie în istoria neamului nostru.

D. Col. Turculeț comandantul Gărzilor Naționale din orașul și județul Iași a arătat menirea gărzilor naționale.

Corul lucrătorilor a intonat apoi imnuri naționale și cântece străjerești.

Excursiile „Meșeceului"

Secția turistică a „Meșeceului", organizează următoarele excursii:

BANAT 1—30 Iulie (30 zile), pe drumul:

Iași—Buc.—Baziaș—Timișoara—Lupeni—Sibiu-O. Mai Brașov—Sinaia—Ploești-Iași.

BANAT 16—30 Iulie (15 zile), pe drumul:

Iași—Buc.—Baziaș—Timișoara—Deni—Brașov—Sinaia Iași.

TRANSILVANIA 1—30 August (30 zile), pe drumul:

Iași—M. Ciuc—Brașov—Tg. Mureș—Cluj—Oradea—Sătmar—Ilva Mică—V. Dornei—Câmpulung—Iași.

TRANSILVANIA 16—30 August (15 zile), pe drumul:

Iași—M. Ciuc—Brașov—Tg. Mureș—Cluj—Oradea—Sâtmar—Ilva Mică—Cernăuți-Putna-Iași.

DOBROGEA 1—10 Septembrie (10 zile), pe drumul:

Iași—Galați—Bazargic—Balcic—Constanța—Vâlcov—Iași.

Excursioniștii vor vizita tot ce e demn de văzut în jurul acestor itinerare.

Participările la I-a, II-a, III-a, sau a IV-a excursie sunt: Particularii 2500 lei, studenții și elevii 2000. La a V-a excursie particularii 2000 lei, studenții și elevii 1500. Grupele învățătorești județene, cel puțin 31, pot participa cu 1 | 2 cotă, achitând restul ulterior în 3 rate lunare.

Pentru amatorii de confort și masă aleasă sunt și clase superioare. Informații detailate în revista Meșeceul.

Inscrierile se fac la filialele județene ale Meșeceului, iar la Iași, str. Lăpușneanu 8, orele 12—13.

x Serviciul Social al județului și orașului Iași, Căminul Cultural-Județean „*Unirea*" al Fundației Culturale Regale „PrincipeleCarol", își are sediul în str. Ștefan cel Mare No. 13 etaj.

Se aduce la cunoștința celor interesați că, orele de serviciu sunt: 8-12 și 16-19 în zilele de lucru.

CU GARANȚIE

Se caută pivnicer priceput și vânzător destoinic pentru desfacere de vinuri.

A se adresa d-lui V. Mândru la Cinema Sidoli.

Începuturile Conservatorului de azi din Iași

(Continuarea din pagina 1-a)

Știm însă că a început la 16 următor.

Avem și programul școlii pentru acest prim an. Erau clase deosebite pentru sexul bărbătesc și cel femeesc.

Orele pentru sexul bărbătesc erau Lunia, Mercurea și Vinerea.

G. Burada preda principii elementare și solfegiu în cl. I dela o. 9—10, iar în cl. II dela o. 10—11, apoi violina în cl. II dela o. 11—12 a. m. în cl. I. dela 12—1. E. Galea avea canto în cl. II dela o. 9—10, în cl. I. dela o. 10—11 a. m. Gros avea piano în cl. I dela o. 11—12 a. m., iar în cl. II dela o. 12—1.

Aletele erau orele pentru femenin în zilele de Marți, Joi și Sâmbătă.

Galea avea canto dela o. 11—12 a. m. Burada principii și solfegiu în cl. I dela o. 12—1, în cl. II dela o. 1—2. Viniarz avea piano în cl. II dela o. 12—1. G. Burada preda cursul de vioară, care nu era catedra lui (dos. cit., 7 37 41, 62, 69—71, 72, 82, 145, 87.)

Recomandările pentru catedra de piano le fă ură maior Herfner, căpitan G. Scheletti și Spiru.

Em. Galea a fost numit profesor de muzică vocală la clasa „femeească" (dos. cit., 7. 97—8, 107, 115—6).

La 31 Martie 1861 urmau la „Școala de musica in Iassi" la canto 8, la piano 7, la violină 16, la principii elementare 47 elevi. La clasele „femeești" erau la canto 6, la piano 9, la principii 12 eleve (ibid., dos. nr. 272 | 10, f. 25). In total erau în a. 1860—61 105 elevi și eleve.

Greutăți au fost multe. Prin petiția intrată la minister în ziua de 8 Iunie 1861, petiție colectivă către domnitor profesorii arată că de 6 luni n'au primit salariul, spunându-li-se că nu-s prevăzute aceste salarii în bugetul în curs.

Conform regulamentului leafa „maiystrului" de solfegiu și canto și a celui de coruri erau 500 lei lunar, a celui de piano forte și vioară 700 lei, iar directorul avea 1000 lei.

Primul examen al noului conservator a fost la 12 Iunie 1861.

Pentru începutul anului școlar 1861—62 s'au făcut schimbări importante.

La 21 Sept. 1861 ministerul numește profesor de vioară pe Eduard Caudella, cunoscut ca „anteiu violonist a Măriei Sale Domnitorului Alexandru Ioanu I". Grija lui Cuza pentru conservatorul din Iași se accentua. La 3 Oct. 1861 Francsua (așa e scris în actul oficial) Caudella e numit director. La 27 Sept. 1861 fusese recomandat să fie întărit prin decret și Em. Gallea. Toți ceilalți profesori aveau decrete.

La 23 Noemvre 1861 erau 100 elevi și eleve. Conservatorul funcționa în localul școalei de meserii (dos. cit. f. 157, 170—1, 145,23, 149, 149, 64-5)

La 30 Noemvre 1861 Fr. Candella ca „director la Școala de musică din Iassi" înaintează ministerului un nou regulament de functionare a școlii (ibid., dos. nr. 289 | 8-a, f. 1—3).

Avem date și despre pregătirea profesorilor, cu care s'a început activitatea după primul an de încercare. Știm că François Caudella studiase muzica la conservatorul din Viena. Em. Galea la cel din Neapol, G. Burada cu violinistul Paul Hette (din Paris) la Iași, François Winiarz la conservatorul din Praga, C. Gros făcuse studii muzicale private la Lwow (Remberg), iar Ed. Candella la conservatorul din Paris și la musicianul Vienxtemps (ibid., dos. nr. 13 b | 35, f. 355).

I. MINEA

TESTA

La dureri de cap, dinți

DOCTOR A. Socolovschi
Specialist în boli și operații de nas, gât, urechi
STR. VICTOR PLACE 7
(Piața Unirii) lângăcinema Sidoli
Diatermocoagulare
DIATERMIE SPEC. ORL.
Inhalație cu ozon (electr. electroterapie, înaltă frecv.
Cons. 8½—10, 12—2, 5—7

DOCTOR Elena Preda Derevici
Medic asistent al Spitalului Socola
Boale nervoase și ale glandelor cu secrețiuni interne
Analize hormonale. — Diagnosticul biologic alsarcinei — Tratamentul sifilisului nervos
Iași, str. Vasile Conta 32
Cons. 4—6 p. m.

Doctor GR. A. DIMITRIU
Asistent Universitar
Boli de piele, sifilis, venerice
Tratamente medicale prin Raze ultra-scurte Diathermie
Consult: 2-4, 6 8 p. m.
Str. Păcurari No. 5
(Deasupra Farmaciei Căpățână)

Dr. R. DAMSKER
Medic de Spital
BOLI INTERNE
plămâni, inimă, rinichi
Str. Ghica Vodă No. 32

Institut de electro-radiologie medicală
Doctor Gh. Costin
Specializat la Paris și Viena
Medic la disp. p. Profilaxia tuberculozei și Asig. Sociale Iași
Consult. medicale, radioscopii, radiografii, plămâni, inimă, stomac, ficat, rinichi, oase etc.
CONSULT 3—5 p. m.
S'a mutat în str. Vovidenie No. 12 Telefon 1372

Azi la Phoenix
Două filme care vor place ieșenilor
- ZAZA -
— și —
REGINA JUNGLEI

Doctor Solomon Manole
Medic de Spital
BOLI DE FEMEI
MAMOȘ, CHIRURGIE
Cons. 2½—7 p. m.
Str. Mârzescu No. 7
Telefon 2230

Azi la Sidoli
NOPȚI ALBE în PETROGRAD
— și —
Inger și Demon
Jurnalul „Paramount"

DOCTOR Iosif Goldenberg
medic de spital
Specialist în:
BOLI DE PIELE
SIFILIS-VENERICE
str. Palat No. 2
Cons. 8-11 a. m. 3-8 p. m.
Telefon 2156

Dr. H. I. HERȘCU
consultă
BOLI INTERNE
Diagnostic cu Raze X (Röntgen)
pentru bolile de plămâni, stomac, intestine
Cons. 10-12 și 3-7 p. m.
C. Negri 51 Tel. 1945

Dr. Adrian Ștefănescu
Medic de Spital
Consultă pentru:
Boli interne și nervoase
METABOLISM BAZAL
Consult 4—6 p. m.
Str. Tăutu No. 2
Telefon 2269

GRADINA POMUL VERDE

Direcţiunea LOUIS CAZES

Ansamblul de artă în frunte cu renumiţii artişti

SIDY THAL şi A. TEFNER

Astăzi Luni 12 Iunie ora 9 jum. — pentru ultima oară

Domnişoara face carieră

Marţi 13 şi Miercuri 14 Iunie MARELE SUCCES

SARMANA ORFANA BOGATA

JOI 15 IUNIE ora 9 jum. **-COMEDIANTA-**

VINERI 16 IUNIE ora 9 jum. **BETIVANA**

Solemnitatea franco-romînă din localitate

Vizita d-lui general Lafont

Ieri dimineaţă a sosit la Iaşi distinsul militar francez d. general Lafont, însoţit de d. colonel Delhome şi alţi militari francezi ataşaţi pe lângă legaţia din Bucureşti.

Oaspeţii au fost primiţi în gară de şefii autorităţilor, detaşamente de străjeri şi premilitari.

S'a servit un ceai la „Corso" Apoi vizitatorii au asistat la slujba dela catedrala catolică.

Deacolo, asistenţa s'a dus la Cimitirul Eternitatea pentru a depune flori la cripta eroilor francezi în frunte cu colonelul Lafont, morţi în războiul de întregire.

Au rostit cuvântări impresionante d. general C. Ionescu primarul oraşului şi d. Tiberiu Crudu comandantul străjerilor din Ţinut. Apoi au defilat unităţile de străjeri şi premilitari.

După amiază, d. general Lafont şi însoţitorii au vizitat instituţiile şi monumentele Iaşului, iar seara au părăsit oraşul.

Situaţia evreilor care nu's cetăţeni

Comunicat al Chesturii

Având în vedere că în public circulă diferite svonuri privitoare la cetăţenia evreilor,— se aduce la cunoştinţa evreilor cari au fost respinşi definitiv la revizuire, precum şi evreilor care din diferite motive nu posedă cetăţenia română, că: Urmează să se prezinte imediat la Chestura Poliţiei Iaşi, biroul controlul străinilor, spre a fi înscrişi în controale ca supuşi străini,— deoarece conform ordinelor în vigoare, au pierdut cetăţenia română.

Acei ce nu se vor conforma, vor suferi rigorile legii, adică vor fi trimişi în judecată şi li se vor fixa domicilii forţate.

Chestor **Gh. Leahu**

Şeful controlul străinilor

Comisar **Georgescu**

Căsătorie

Intr'un cadru deosebit de fastuos, s'a celebrat în seara zilei de 8 Iunie în localul şcoalei „Alexandru Lambrior", căsătoria religioasă a drăgălaşei D-re Georgeta Stănescu, cu D-l Sublocotenent Eusebiu Isopescu, din regimentul 13 dorobanţi.

Serviciul religios, a fost oficiat de către Sfinţia Sa Preotul profesor Gheorghe Petrovanu,

Printre numeroşii asistenţi, remarcăm pe D-na şi D-l Colonel Ioan Strat nuni; profesor doctor Dumitru Stănescu, Colonel N. Palangeanu, Colonel D. Captaru, D-na şi D-l doctor Alexandru Tzaicu, d-na şi d-l Locot. Colonel N. Alexandrescu, d-na şi d-l Locot. Colonel I. Bogdan, d-na şi d-l Maior Deagu, d-na şi d-l profesor Otto Briese, Sf. Sa Preotul Gheorghe Rotaru, d-na şi d-l Ciril Dragan secretarul general al Municipiului Iaşi, d-na Minodora Chitic-Bârla, d-na şi d-l Gheorghe Măcărăscu, d-na şi d-l Ioan C. Moteş părinţii miresei, d-na şi d-l Grigore Marian, d-na şi d-l C. Guminschi;

Domnişoarele: Rodica Cosmovici, Puica Caţichi, Duţa Enescu, Cocuţa Briese, Ţuca Rotaru etc.

Domnii: Inginer Adrian Carp, locotenent N. Cătuneanu, avocat Ticu Beleuţă, locotenent Ioan Călinescu, profesor Nunucă Iordăchescu, sublocotenent Cezar Luchian, doctorand Arinel Iordăchescu.

După serviciul religios, s'a servit tuturor invitaţilor o masă bogată, stropită din abundenţă cu şampanie şi alese vinuri.

Au toastat în cinstea mirilor şi părinţilor, d-nii Colonel N. Palangeanu, Colonel D. Captaru şi Colonel Ioan Strat.

Toată asistenţa a fost filmată de casele A. Launay şi Orleans.

Participanţii au fost delectaţi până dimineaţă de jazzul regimentului 13 Dorobanţi.

Din partea noastră urăm tinerilor căsătoriţi toate fericirile.

ASISTENT

Pelerinaj la Sf. Ioan dela Suceava

In urma dorinţei a multor creştini evlavioşi, m'am hotărât să fac un pelerinaj la moaştele sfântului Ioan de la Suceava, pentru ziua de 24 Iunie, când e zi de mare hram. Cu această ocazie, după închinăciunea la sfintele moaşte, vom vizita şi vechea cetate a lui Ştefan cel Mare.

Preţul biletului dus şi întors, costă 250 lei, având vagon direct până la Burdujeni. Plecarea va fi Vineri 23 Iunie, seara, la ora 11. Inscrierile şi orice informaţii la biserica Barnovschi.

Suceava, loc istoric şi sfânt, merită să fie văzută de toţi creştinii.

Preot Petru Chirica

x La o masă copioasă nu trebue să lipsească „Borvizul de Borsec".

INFORMAŢII

x Parchetul a făcut apel în procesul de dare de foc, în care au fost condamnaţi la închisoare Ameden şi Surica Apostol.

x Comisia de disciplină de pe lângă inspectoratul sanitar, a judecat Sâmbătă pe farmacistul Iosub Kaufman dirigintele farmaciei d-nei Chirulescu din P. Neamţ.

In urma dezbaterilor, farmacistul a fost achitat.

x Funcţionarii Curţei de Apel secţia II şi Curţei Criminale, au subscris suma de 2484 lei, salarul pe o zi, pentru înzestrarea armatei.

x La Academia de muzică şi artă dramatică, se fac intense pregătiri în vederea producţiilor de fine de an, care vor avea loc Sâmbătă 17 crt. ora 9 seara şi Duminică 18 crt. ora 5 p. m.

x *Veteranii de Războî* vor primi decoraţia „Centenarul Regele Carol I",—toţi cei ce au făcut campania 1913, ofiţeri şi trupă, care au Brevetul şi Medalia „Avântul Ţării".

Tuturor celor interesaţi, Soc. Veteranilor le dă deslușiri în mod absolut gratuit, la sediul din curtea Bisericei Bărboi, în toate zilele de lucru orele 9—11 şi 15—16.

x **Controlul vechiculelor mecanice.**—Se aduce la cunoştinţa tuturor proprietarilor de vehicule cu tracţiune mecanică, că începând dela data de 15 Iunie curent, urmează a se prezinta cu vehicolul în faţa comisiunei de revizuire ce va funcţiona la Chestura Poliţiei Iaşi. In caz de neprezentare, vor fi daţi judecăţii.

x Azi Luni 12 Iunie a. c. la ora 8 jum. seara, are loc şedinţa *Societăţei de Medici şi Naturalişti*, care se va ţine în Localul Societăţii din str. I. C. Brăteanu 107 (Muzeu).

Dar cu o singură încercare a lamei Gillette Albastră vă convingeţi de calităţile ei inegalabile. Plăcut... Durabil... Economic...

A alege această lamă înseamnă a fi logic şi a-şi apăra propriile interese.

Cereţi lama Gillette Albastră.

Gillette

Ca să fii voinic şi tare

N'ai nevoe nici de mare, nici de munte

Căci Vinul Dr. Beceanu

E întăritor de frunte.

Depozit: Farmacia Dr. Beceanu Piaţa Halei Iaşi

Felul nostru de viaţă

e tot ce poate fi mai dăunător sănătăţii. Viaţa modernă plină de agitaţii, de luptă intensă pentru existenţă, în gălăgia infernală a străzii şi a biroului slăbeşte şi distruge cu timpul nervii. Unul din efectele cele mai dese ale acestei sdruncinări a organismului sunt afecţiunile sunt afecţiunile de stomac, ce se manifestă sub cele mai felurite simptome.

Apoi migrenele, insomnia, afecţiunile intestinale, iritaţiuni ale rinichilor, ale fierei şi ficatului.

In urma unor îndelungate experienţe de laborator şi spital s'a găsit formula preparatului „Gastro D", care s'a dovedit suveran în afecţiunile cât de vechi şi rebele ale aparatului digestiv şi în toate maladiile rezultate din aceste afecţiuni.

Cereţi Gastro D. în farmacii şi drogherii, sau contra ramburs de lei 135 dela farmacia „Thois", Bucureşti, Calea Victoriei 124.

Este recomandat şi de medici.

x Nu există spectator, care să nu fie zguduit până la lacrimi, asistând la rularea celui mai mare film al timpurilor „Iluzia cea mare" cu Jean Gabin, Erich von Stroheim, Pierre Fresnay, Dalio, Dita Parlo. De azi Luni 12 Iunie la „Scala.

Sărbătorirea noului academician profesorul C. I. Parhon

Profesorul savant, C. I. Parhon a fost sărbătorit Sâmbătă seara, de colegi, foştii elevi şi admiratori, pentru alegerea d-sale ca membru al Academiei Române. Această sărbătorire s'a făcut în cadrul unui banchet care a avut loc la Parcul Expoziţiei.

La masă au luat loc, în jurul sărbătoritului şi a soţiei d-sale peste 80 de persoane —în special medici şi profesori.

Cuvântările

D. decan *prof. Gr. T. Popa* care a prezidat această masă de sărbătorire, a ridicat primul cuvânt, aducând omagiul Facultăţii de medicină, pe care profesorul Parhon a ilustrat-o atâta timp.

„Când vă vedeţi înconjuraţi de atâtea persoane, să ştiţi că toţi au venit numai pentrucă vă iubesc. Şi aceasta datorită unei foarte mari calităţi a d-stră: Spiritul încurajator. Noi toţi ne unim şi vă arătăm simpatia noastră, care va dura atât cât vom fi şi noi".

Vorbesc apoi d. *prof. Iorgu Iordan* decanul Facultăţii de Litere, d. *prof. I. Băileanu* directorul Institutului de Igienă *doamna general Panaitescu*, directoarea centrului de ocrotire a copiilor, *dr. C. Vasiliu* medic primar al judeţului, *dr. Frühling, dr. Colovschi* (Chişinău), *dr. Corneliu Gancevici prof. dr. I. Mironescu*, studentul *Şerban*, avocat *Klingher*.

Seria cuvântărilor a fost încheiată de d. *prof. dr. Leon Ballif*.

Răspunsul sărbătoritului

Tuturor le-a răspuns sărbătoritul: savantul *C. I. Parhon*, vădit emoţionat. In cuvântarea care a ţinut mai mult de un ceas, a presărat multe spirite, evocări duioase, apropos-uri, dar mai ales frumoase adevăruri:

„O mişcare socială se datoreşte unei contagiuni mintale. Actuala situaţie politică din Europa e cel mai concludent exemplu".

sau:

„Sunt un iubitor profund al studenţimei de pretutindeni, pentrucă văd în ea, continuitatea progresului omenirii",

sau altele:

„Bătrâneţea eu o consider ca o boală ce poate fi uşor vindecată".

„Actualmente se observă o tendinţă de dreptate socială, pentru toate păturile, şi în special cele ţărăneşti".

La urmă d. prof. C. L. Parhon a mulţumit d-lor Rezident Regal Traian Ionaşcu, g-ral C. Ionescu primarul municipiului, prof. V. Răşcanu şi insp. Th. Bulău, care reţinuţi fiind de unele chestiuni, n'au putut participa de cât cu sufletul la această sărbătorire, după cum au arătat-o prin scris.

C. DAM.

Străjereşti

Aducem la cunoştinţa d-nelor profesoare şi învăţătoare care au urmat sc. de cadre, că astăzi Luni 12 Iunie, ora 18, are loc festivitatea învestirei comandantelor de centurie, şi masa camaradărească.

Pentru lămuriri, la biroul de informaţii de la Lic. Naţional de băeţi, unde se fac şi înscrierile pentru masă.

Cd-ta Legiunii Străjerelor

Prof. ANA BURADA

Frumoasă solemnitate străjerească

O frumoasă serbare a ridicării pavilionului naţional a avut loc în satul Chiţoveni, comuna Uriceni jud. Botoşani.

Au participat: stolul de străjeri al şcoalei din Chiţoveni, condus de d-na comandantă Victoria S. Lupu; stolul şcoalei Uriceni condus de d. inv. Al. Ungureanu; şcoala Prisacani sub conducerea d-lui Petru Zamfirescu; subcentrul de premilitari Uriceni comandat de d. inv. locot. V. Botez însoţit de d. căpitan C. Popa inspector al centrului; şi numeroşi oaspeţi în frunte cu d. colonel Craiu prefectul jud. Botoşani.

S'a oficiat o slujbă religioasă, apoi au rostit cuvântări preot Ion Amarandei; diacon Sidor V. Lupu din Tg. Frumos (care a interpretat textul biblic); d-na Victoria Lupu; d. prefect col. D. Craiu; şi d. I. Ignat reprezintantul Străjii Ţării.

S'a executat frumos ceremonialul; s'au adus meritate laude d-nei comandante Victoria Lupu; şi s'a manifestat entuziast pentru M. S. Regele.

CORESP.

Eliberarea moaşei Elelna Nicolau

Contra punerei în libertate de către tribunal a moaşei Elena Nicolau implicată în afacerea dela Breazu, parchetul a făcut apel, cerând menţinerea ei sub stare de arest.

Apelul, a fost judecat de Camera de punere sub acuzare, şi a fost respins.

Moaşa Elena Nicolau a fost pusă în libertate Sâmbătă.

x D-na dr. Ecaterina Ionescu, asistent universitar şi medic şcolar, şi-a dat demisia din postul de medic şcolar al serviciului sanitar.

In cursul zilei, în toate împrejurările faţa Dvs. este centrul atenţiunei celor ce vă înconjoară. Pentru ca faţa Dvs. să pară radioasă şi sănătoasă, cu un ţesut fin şi o fermitate tinerească, îngrijiţi-o zilnic cu cremele THREE FLOWERS Richard Hudnut. THREE FLOWERS Cleansing Cream curăţă complect tenul Dvs de fard şi impurităţi

THREE FLOWERS SKIN and TISSUE CREAM hrăneşte ţesuturile şi păstrează tenul neted, tânăr şi fără iritaţiuni

THREE FLOWERS VANISHING CREAM este o perfectă bază pentru pudră, şi o protecţie continuă contra ravagiilor vântului, soarelui şi prafului. Intrebuinţaţi cremele THREE FLOWERS pentru înfrumuseţarea D-voastră.

HUDNUT

Pudră şi Cremă

PIERDUT manualul biroului de servitori Iaşi No. 1076/937 pe numele Stanciu Aspazia. Se declară nul.

PIERDUT Buletinul Biroului Populaţiei Iaşi, No. 16862 pe numele Luchian Clime zis Luca din str. Adunaţi 45. Se declară nul.

x **Dr. M. Segall** *Medic de spital, consultă zilnic boli de nas, gât şi urechi, în str. Cuza Vodă 83. Telefon 1767.*

Dr. S. KAUFMAN de la facultatea de medicină din Paris. *Boli de stomac, intestine, ficat şi rect.* Tratamentul hemoroizilor prin injecţii sclerozante şi electrocoagulare. Rectosigmoidoscopie.

Str. Banu 8 (lângă Conservator). Consult. 9½ — 11½, 3—6 p. m.

x DOCTOR H. SIRCHIS medic dentist, întorcându-se în localitate a reînceput consultaţiile în cabinetul său dentar din str. Cuza Vodă 17 vis-à-vis de Teatrul Gotic.

S'A DESCHIS

STRANDUL IAŞILOR

şi pune la dispoziţia vizitatorilor săi:

ZIUA de la orele 7 dimineaţa

Canotaj

Tenis

2 bufete — Muzică

Intrarea generală lei 10

Deschiderea basinului de înnot cu plaja şi duşur, se va anunţa ulterior.

SEARA dela orele 20

PARCUL DISTRACTIV:

Popicărie două terenuri

Canotaj

2 Bufete

2 Orchestre

Muzică Militară

Intrarea generală lei 7,

PARTICIPAREA Camerei de Muncă-Iaşi la expoziţia „Muncă şi voe bună" din Capitală

Deschiderea expoziţiei „Muncă şi voe Bună" ce are loc la Bucureşti, a fost fixată pentru ziua de 20 Iunie a. c.

Uniunea Camerelor de Muncă a luat iniţiativa ca la serbările ce vor avea loc în cadrul acestei expoziţii să participe şi delegaţi din partea fiecărei Camere de Muncă.

D. N. Dimitriu preşedintele Camerei de Muncă Iaşi, a primit o adresă prin care i se cere a se desemna 12 persoane care să participe la serbările expoziţiei.

Din partea Camerei de Muncă Iaşi vor pleca câte trei persoane din categoriile muncitorilor, meseriaşilor şi funcţionarilor particulari.

Delegaţii vor trebui să fie în Capitală în ziua de 19 Iunie, iar la serbări vor apărea în uniformă şi cu drapel.

De asemenea vor avea loc mari festivităţi organizate de muncitori.

Astfel vor avea loc concursuri de coruri, fanfare, orchestre, dansuri naţionale, formate din muncitori, cum şi echipe sportive muncitoreşti vor face diferite jocuri.

UNIVERSITATEA MIHAILEANĂ DIN IAŞI
No. 2270

In ziua de 26 Iunie 1939, se vor ţine la Rectoratul Universităţii, licitaţii, după cum urmează:

La ora 10, pentru aprovizionarea Universităţii cu 260 vagoane lemne de foc;

la ora 11 pentru aprovizionarea Universităţii cu combustibil lichid:

400.000 combustibil special de calorifer „A"

10.000 kg. gazolină.

Concurenţii se vor prezenta cu oferte închise şi sigilate, depunând garanţia de 5% în numerar sau efecte publice.

Rector, Dr. I. Tănăsescu

x Astă-seară are loc la Grădina „Pomul Verde" spectacolul de mare succes „D-ra face carieră" cu Sidy Thal şi A. Tefner.

Comitetul Şcolar al Seminarului „Veniamin Costache"
— Iaşi —
Nr. 118 din 9 Iunie 1939

PUBLICAŢIE

Se aduce la cunoştinţa celor interesaţi că în ziua de 27 Iunie 1939, ora 10.30 dim., se va ţine la Seminarul „Veniamin Costache" Iaşi, licitaţie publică, conf. art. 88—110 Legea Contabilităţii Publice, pentru aprovizionarea şcolii cu 25 vag. lemne de foc esenţă tare.

Caetul de sarcini se găseşte în cancelaria şcolii, în zilele de lucru orele 10—12 dim.

Comitetul Şcolar

Vila Marcel

propr. Ionel Croitoru

MANGALIA

Situată pe

Bulev. Regina Maria

în faţa mărei

Instalaţie ultra-modernă.

Preţuri moderate la camere.

Dr. A. Aberman

consultă

Boli de Copii şi Sugari

Boli interne

între orele 2—8 p. m.

Str. I. C. Brătianu 30

(colţ cu str. G. Enescu)

DOCTOR

I. Bernáth

Specializat la Viena în

Boli interne

BOLI de COPII şi SUGARI

Tratament şi diagnostic cu raze electrice

RAZE ULTRA - VIOLETE

Raze Farad şi Galwan

Iaşi Şos. Arcu 2

lângă Farmacia Irofte

Cons. 9-10 dim. şi 3-6. p. m.

ULTIMA ORA

EXPOZEUL D-LUI GAFENCU LA ANKARA

Legaţia turcă din Bucureşti transformată în ambasadă

Ankara 12.—Dl. Gr. Gafencu ministrul de externe al României, a participat eri la alergarea Derbyului turc.

Seara s'a dat un dineu în onoarea ministrului român.

Dl. Gafencu a ţinut un discurs, arătând că scopul politicei României este ca şi al Turciei, pentru a stabili raporturi de bună înţelegere cu toate ţările şi a lucra la întărirea păcii.

In aceste zile decisive prin care trecem, statele mici trebue să colaboreze pentru a-şi apăra integritatea şi independenţa lor.

Inţelegerea Balcanică e un instrument pus în slujba păcii. Ea nu este îndreptată împotriva nimănui.

Inţelegerea Balcanică e necesară pentru menţinerea păcii şi a echilibrului european.

In discursul de răspuns, dl. Saracioglu ministrul de externe turc, a anunţat că legaţia turcă din Bucureşti a fost ridicată la rangul de ambasadă.

D-sa a subliniat bunele raporturi dintre Turcia şi România.

La banchet au participat toţi miniştrii statelor balcanice.

Astăzi vor începe discuţiile diplomatice.

O importantă misiune

a Ambasadorului englez din Roma

Roma 12.—Ambasadorul Angliei la Roma a plecat spre Londra, după ce a avut unele întrevederi în capitala Italiei.

Ministrul englez are de îndeplinit o misiune importantă.

Se afirmă că el va aduce la Roma unele propuneri anglo-franceze, pentru satisfacerea pretenţiilor Italiei şi Germaniei.

In prealabil însă se vor face sondagii pentru a se vedea care sunt pretenţiile italo-germane.

Tratativele cu Rusia

Londra 12. — Dl. Strang, funcţionarul de la Foreign-Office care va pleca la Moscova, a fost primit eri de dl. Chamberlain.

In Camera Lorzilor, dl. Halifax va aduce astăzi noi precizări în legătură cu negocierile anglo-ruse.

Senzational atentat politic la Nanking

Tokio 12 —Agenţia „Domei" anunţă că un atentat s'a produs la Nanking, la un banchet dat guvernului projaponez.

La masă s'a servit vin otrăvit.

Din fericire faptul a fost observat.

Un medic a dat ajutoare membrilor guvernului, astfel că au fost salvaţi.

Dacă nu s'ar fi observa faptul, mureau toţi membrii guvernului şi comandanţii militari.

S'a deschis o anchetă.

Şedinţa de mîne a Parlamentului

Bucureşti 12. — Parlamentul se redeschide mâine, la ora 10 dimineaţă.

Se va discuta regulamentul de funcţionare întocmit de comisiunea numită pentru aceasta.

Astăzi se face redactarea definitivă a regulamentului.

Se vor desemna apoi birourile Corpurilor Legiuitoare şi va începe discuţia la Mesaj.

Vizita în Statele-Unite al Suveranilor Angliei

Washington 12.—Regele şi regina Angliei au petrecut eri o zi de odihnă la Hyde-Park — reşedinţa de vară a d-lui Roosevelt.

Dimineaţa, Suveranii au asistat la serviciul religios de la bisericuţa unui sat vecin.

Apoi au făcut o vizită mamei preşedintelui Roosevelt.

Aseară, Suveranii au plecat spre Canada, unde vor rămâne 4 zile.

Apoi se vor îmbarca, plecând spre Anglia.

Alegerea de Patriarh

are loc la 25 Iunie

Alegerea noului Patriarh al României va avea loc în ziua de 25 Iunie.

Singura candidatură anunţată de întregul Sinod, membrii guvernului şi adunarea eparhială a Bucureştilor, este a I. P. S. Mitropolit Nicodim.

Arestarea unui industriaş

Timişoara 12.—Parchetul a deschis acţiune publică împotriva lui Iacob Fundt, reprezentantul Fabricei Buhuşi, care este implicat într'o afacere de devize.

Fundt a încercat să mituească un magistrat.

El a fost arestat.

Sport cu nebunii!

Bilbao 12. — Pentru a dovedi că şi oamenii cari şi-au perdut minţile sunt în stare să se ocupe cu unele îndeletniciri, un grup de medici a organizat un match de football între o echipă de nebuni şi una din oameni normali.

Jocul a decurs în linişte.

Culmea e că nebunii au învins cu 4—2.

Un funcţionar jefuit

în trenul Iaşi-Bălţi

Un îndrăzneţ furt s'a comis eri în trenul de Bălţi.

Victimă a căzut d. D-tru Calian, pretorul Plăşii Ungheni, căruia i s'a furat un geamantan cu lucruri în valoare de peste 10.000 lei.

Intre lucrurile furate este şi un echipament complect al F. R. N-ului.

A fost dus la poliţie cunoscutul pungaş Staricenco Afanase, din Calea Gălăţii 21, surprins pe când încerca să jefuiască în gară pe nişte soldaţi.

S'au furat numeroase păsări din curtea d-lui Donciu Marin, din str. Ion Creangă 8.

Dramă sentimentală

Buzău 12.—O impresionantă dramă s'a produs aseară în oraşul nostru.

Şoferul D. Untea a trăit mai mulţi ani în concubinaj cu femeia Silvia Drenea.

De curând el a plecat la Oradia, unde s'a logodit cu o altă femeie.

Reintorcându-se la Buzău, el s'a dus să-şi viziteze fosta amantă.

Aici s'a luat la ceartă cu ea, dar apoi s'au împăcat şi seara s'au culcat.

In timpul nopţii, femeia cu ajutorul tatălui ei, l'au gâtuit cu cravata, pe şoferul.

Crezând că l'a omorât, disperată femeia şi-a trăs două gloanţe în cap, murind pe loc.

A doua zi s'a descoperit drama.

Şoferul a fost transportat la spital, unde şi-a revenit.

CEL MAI BUN cumpărător cosmetică şi bijuterie str. Brătianu 82

Dl. Hitler a plecat

la Danzig?

Viena 12.—Fuehrerul Hitler care a fost ieri la Viena, a avut consfătuiri cu d-nii Burckel şi Seyss Inquartt.

Seara, dl. Hitler a participat la spectacolul de la Burgtheater.

In cursul nopţii, dl. Hitler a plecat într'o direcţie necunoscută.

In cercurile politice se arată că dl. Hitler ar fi plecat spre Danzig, fiind invitat de Senatul oraşului liber să participe la săptămâna culturală naţional-socialistă.

In cadrul acestei săptămâni, dl. dr. Goebbels va ţine la Danzig un discurs în ziua de 17 Iunie.

Berlin 12—D-rul Todt, şeful fortificaţiilor germane, a ţinut un discurs asupra fortificaţiilor de la graniţa de est.

El a arătat că liniile de fortificaţii sunt gata.

Se lucrează încă la întăriturî suplimentare.

Indrăzneaţa spargere la Sculeni

Sculeni 12. — Astănoapte, hoţi rămaşi necunoscuţi s'au introdus prin spargerea unui geam în magazinul de coloniale proprietatea d-lui L. Fainzilber de unde au furat dintr'un sertar al tejghelei suma de Lei 8.000 şi diferite articole de coloniale şi C. A. M. Hoţii au dispărut fără a fi simţiţi de locatar.

Şeful postului Sculeni d-l plut. Dabija şi serg. instructor Blaga au început cercetările.

E. K. R.

x CASĂTORIE. — Sâmbătă după amează, în cabinetul d-lui prim-ajutor de primar Borcea, a avut loc căsătoria civilă a d-lui Vlad Marievici, conducătorul salubrităţii Municipiului Iaşi, cu d-ra Elena Bendu.

Martori au fost d-nii deputat Alfons Herovanu şi av. Chiril Dragan, secretar general al Primăriei.

Oficierea căsătoriei a fost săvârşită de dl. primar M. Borcea.

Şi-a făcut harakiri

Bucureşti 12 — D-na Margareta Dumitrescu din str. Julieta Antonescu 20 suferea de cancer.

Văzând că nu se poate vindeca, nefericita a luat un cuţit şi şi-a tăiat abdomenul.

Ea a murit în drum spre spital.

Ştiri poliţieneşti

Isprava unui satir

Femeia Maria Varlan din jud. Vaslui a fost acostată în dreptul mânăstirei „Frumoasa" de un individ necunoscut, care a încercat s'o siluească.

Opunând rezistenţă, necunoscutul a lovit-o cu cuţitul.

La ţipetele femeii s'au apropiat nişte trecători.

Intre timp necunoscutul a dispărut.

Dl. Comisar şef Căpriţă a dispus severe măsuri pentru arestarea sadicului.

Accidente. — A fost dus la spitalul „Sf. Spiridon" Şerpuleţ D-tru din Ţutora de Nord, care venind cu bicicleta pe str. Palat, s'a lovit de un tramvai.

In cădere s'a lovit de bordura trotuarului căpătind grave contuziuni pe corp şi la faţă.

— Petre Cominciuc din Bulev. Rosseti 63, conducând bicicleta 25 a dat peste copilul Iancu Şulimovici provocându-i unele leziuni la cap.

Jaf.—Un îndrăzneţ jaf s'a comis astă noapte în cartierul Nicolina.

Hoţi necunoscuţi s'au introdus în locuinţa cizmarului Leiba Strul de unde a furat suma de 70 000 lei şi bijuterii în valoare de 30 000 lei.

A fost arestat un individ din Cartierul Socola, bănuit a fi autorul furtului.

Copil dispărut. — A fost dusă la poliţie, fetiţa A Floarei Aurelia, din cartierul Pavilioanele c. f. r găsită pe str. Lăpuşneanu, şi care a dispărut de câteva săptămâni din casa părintească.

Arestări—D. Ion Botez de la secţia mandate a arestat pe Vasile Andronic care are un mandat de 3 luni închisoare, Radu Marin, având 3 luni închisoare şi Ion Acăluţiriţei având 10 zile închisoare.

— A fost înaintat poliţiei Zvirnaciuc D-tru din comuna Storojinet, dezertor de 14 ani, din reg. 2 c. f. r.

Acesta a fost găsită într'o casă pe Calea Gălăţii.

x Tenul iritat şi vânt de de frig se înfrumuseţează repede şi admirabil întrebuinţând Crema Miraculoasă preparatul Laboratorului Dr. A. Ratianu Iaşi, str. Cuza Vodă 83.

Această minunată cremă albeşte şi catifelează pielea, distrugând petele şi coşurile depe obraz. Se trimite contra ramburs oriunde se cere.

x *„Iluzia cea mare (La grande illusion) cu Jean Gabin, Erich von Stroheim, Dalio, Pierre Fressnay, Dita Parlo, a obţinut premiul I la Expoziţia dela Viena. Noua viziune din „Iluzia cea mare" va rula de azi Luni 12 Iunie la „Scala".*

PIERDUT portmoneul de piele, conţinând diferite acte, printre care livretul militar contig. 1935 eliberat de Arsenalul şi Depozitul de Armament Homan, precum şi buletinul biroului populaţiei Iaşi. Ofer o bună recompensă celui ce mi le va aduce, contrar le declar nule.

Olaru Constantin
Iaşi Str. Petru Schiopu 6

UMBRELE bune cu preţuri de 40% mai eftine ca în altă parte cât şi reparaţiuni de tot felul obţineţi LA LEON care s'a mutat în str. L C. Brătianu 113 lângă farmacia Racovitză.

Au sărit de pe pod

In timp ce femeia Ruxanda Severin, din com. Leuntia jud. Vaslui, trecea dimpreună cu Negru Alex. pe podul pe peste Bahlui în Nicolina, au auzit sirena trenului de Chişinău.

De frică să nu fie striviţi de tren, ambii s'au aruncat peste pod în apă.

In cădere Ruxanda Severin s'a ales cu grave leziuni, la cap şi peste tot corpul.

Ea a fost transportată şi internată la spitalul „Sf. Spiridon".

Un funcţionar al închisorii Galata

îşi tae beregata în cimitir

O impresionantă dramă s'a petrecut astăzi diminaţă la cimitirul „Sf. Vasile" din Galata.

Intre morminte a fost găsit în agonie, într'un lac de sânge Vasile Indianu impiegat la Penitenciarul „Galata".

Paznicul cimitirului a dat alarma anunţând postul de Jandarmi, Chestura de Poliţie şi Inchisoarea Galata.

La faţa locului au plecat d-nii: Inginer Dumitrescu directorul inchisorii, comisar Nicolescu dela circ. II, comisar şef Căpriţă dela Judiciar şi Ion Botez.

S'a constat că Vasile Indianu a hotărât să-şi curme viaţa, şi-a tăiat beregata.

Sinuşigaşul, e în vârstă de 44 ani, şi e funcţionar al inchisorii de 18 ani.

Vasile Indianu e familiar şi are doi copii, o fetiţă şi un băiat.

Ca funcţionar s'a bucurat totdeauna de aprecieri frumoase ale superiorilor şi de stima colegilor.

Astăzi dimineaţă Indianu a venit la serviciu, netrădând nici o nemulţumire.

La orele 10 a spus că se duce în oraş şi peste o oră a fost găsit în cimitir.

Cauza gestului funest pare a fi o nemulţumire sufletească.

D. Dumitrescu, directorul inchisorii, om de suflet, a dat dispoziţii să se dea toate ajutoarele posibile pentru a se salva viaţa lui Indianu.

Starea lui însă este disperată.

x Durerea de bătături te enervează şi te indispune. Remediul îl găsiţi în preparatul „ANTICALUS" soluţie şi pomadă care alină durerile şi desfiinţează bătăturile. Depozit Farmacia Dr. Ratianu strada Cuza Vodă 83.

ORA 12

Incordare germano-polonă

Varşovia 12.—Ziarele de astăzi protestează violent impotriva faptului că germanii au ocupat casa poloneză din oraşul Ratibor (Silezia).

Această casă a fost dată tineretului hitlerist.

Opinia publică poloneză este foarte îndârjită faţă de această nouă provocare germană.

Relaţiile comerciale polone-ruse

Varşovia 12.— Se anunţă că acordul comercial polono-rus va permite un mare schimb economic între cele două ţări.

Zilele acestea vor pleca spre Rusia prin portul Gdynia 900 tone cărbuni.

Operaţiile comerciale nu se vor mai face însă prin Danzig.

Scoaterea unui tezaur spaniol

Madrid 12.—In ultimele zile ale războiului spaniol, republicanii au scufundat într'o epavă de vase un bogat tezaur de aur şi bijuterii.

Acum, naţionaliştii au reuşit să scoată la suprafaţă tezaurul scufundat.

Danemarca vrea să fie neutră

Londra 12—Ministrul de externe al Danemarcei a făcut declaraţii ziarului „Times", arătând că Danemarca luptă pentru cauza păcii.

Ea vrea să-şi apere independenţa şi să fie neutră în cazul unui conflict.

Accident

New York 12. — Un avion s'a prăbuşit în regiunea Massachutes.

Sunt 4 morţi.

De azi Luni la SCALA

Cel mai mare film al tuturor timpurilor! Triumful cinematografini mondial! Filmul războiului de eri şi de mâine! Premiat la concursul din Veneţia!

Iluzia cea mare

(LA GRAND ILLUSION)

O viziune complect nouă, cu JEAN GABIN, ERICH VON STROHEIM, PIERRE FRESNAY, DALIO, DITA PARLO

odată cu cel mai frumos film muzical

MAZURCA ALBASTRA

cu MARTHA EGGERTH

şi cea mai superbă comedie vieneză

Lumpacius Vagabondus

cu PAUL HORBIGER, HILDE KRAHL, H. Ruhman

3 filme epocale — UN PROGRAM COLOSAL

DE VÂNZARE imobilul din str. Apeduc 23, cu tot confortul, Aproape de Piaţa Halei şi centru, având grădină cu pomi fructiferi şi flori. Condiţiuni favorabile.

Se predă cofetărie în centru, complect instalată. A se adresa la ziar.

DOCTOR SOLO SCHREIFEL
SPECIALIST IN BOLI DE PIELE, VENERICE, SIFILIS
Diagnosticul precoce al sifilisului prin examenul ultra-microscopic
DIATERMIE
Raze ultra-Violete
Consultaţii şi tratamente 7—10 dim. şi 2—9 seara
Str. Anastasie Panu 70
Peste drum de Bis. Sf. Necuiai

BIBLIOTECA UNIVERSITĂȚII - IAȘI -

ANUL XXXVI No. 9663

ABONAMENTE:
Lei 350. . . . . pe un an
„ 180. . . . . „ 6 luni
„ 90. . . . . „ 3 luni
„ 35. . . . . „ 1 lună
„ 1500. . . Instituții publice

Atelierele tipografice „Opinia"
IAȘI STR. LAPUȘNEANU 37

1 LEU

OPINIA

Ziar popular cotidian

MERCURI 14 IUNIE 1939

TELEFOANE
Redacția. . . . No. 1298
Administrația . . . „ 1299
Serv. de noapte red. . . „ 1436

Redacția și Administrația
IAȘI STR. LAPUȘNEANU 37

Director C. R. GHIULEA

Expresia dragostei populare
pentru Rege și Dinastie

Cu prilejul festivităților Restaurației, (Capitala ca și întreaga țară) a îmbrăcat cea mai frumoasă haină acea de sărbătoare, fiind superb împodobită. Decorațiunea Capitalei s'a făcut după planurile și prin execuția organelor Subsecretariatului de Stat al Propagandei. A fost un decor în adevăr la înălțimea entuziasmului cu care poporul a sărbătorit pe Marele Străjer și armata sa albă.

Cetățenii au eșit în număr foarte mare pe străzi, ovaționând pe Suveran și pe Marele Voevod, în drum spre Stadion sau Cercul Militar, unde a avut loc recepția dată de Straja Țării. Falduri mari, tricolore, unduiau pe fațadele blocurilor și instituțiilor publice, iar în vitrine erau expuse portretele Regale între flori și între culorile naționale.

Subsecretariatul de Stat al Propagandei a reușit să facă o pavoazare admirabilă a orașului, iar panourile, emblemele și inscripțiile așezate pe fațade, au atras admirația tuturor.

Piața Palatului Regal a fost feeric luminată, iar marea țării, panou decorativ de 100 metri pătrați, așezat pe fațada Fundației Carol I, împreună cu devizele străjerilor, străluceau în această lumină, care se revărsa punând o aureolă pe chipul de bronz al Regelui Carol I.

Mii și mii de persoane au trecut prin fața Cercului Militar, care deasemeni era feeric luminat, ca să vadă un panou gigantic, înfățișând pe M. S. Regele ca Mare Străjer și pe Marele Voevod, în uniforma străjerească, printre țărani și străjeri. Ornamentație grandioasă la nivelul superbelor festivități străjerești...

In balconul Teatrului Național, splendid pavoazat, se afla un mare megafon, care difuza cântecele și comenzile de sărbătoarea Străjerilor.

Această sărbătoare, prin grija Subsecretariatului de Stat al Propagandei, a fost cinematografiată în cele mai sugestive amănunte, iar radiofonia a răspândit în toată țara splendoarea exercițiilor străjerești, și acele emoționante cuvinte rostite de M. S. Regele, cu privire la noua îndrumare a tineretului, atât de strâns legat de viitorul Neamului.

In Capitală a fost o animație de nedescris. Cetățenii au ținut să iasă în întâmpinarea M. S. Regelui, pe întregul parcurs unde a trecut iar noaptea o impunătoare retragere cu torțe a încheiat această zi de triumfări străjerești.

Alianța militară anglo-franceză

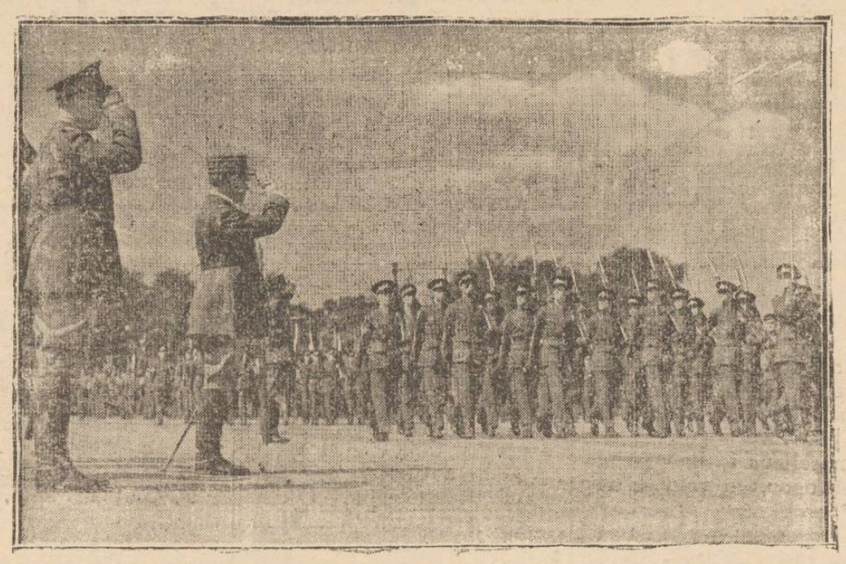

După cum se știe, generalul Gamelin, comandantul suprem al armatei franceze, a vizitat Londra unde a discutat cu comandanții armatei engleze. Se afirmă că s'a stabilit o înțelegere în sensul ca, în caz de război, generalul Gamelin să comande armatele de uscat franceze și engleze reunite. In schimb, marina și aviația ambelor țări vor fi comandate de englezi.

In clișeu, generalul Gamelin primind defilarea unui detașament englez, la Londra.

Marele Voevod Mihai
vizitează Monastirea Neamț

Voevodul Mihai împreună cu clasa și profesorii săi, au plecat în călătorie de studii prin Ardeal și Maramureș.

In itinerarul de călătorie a școlii voevodale, figurează și câteva regiuni din Moldova printre care și fermecătorul ținut al Neamțului.

Voevodul și clasa sa vor poposi timp de trei zile la Monastirea Neamț.

P. C. Arhim. Melhisedec și P. C. Consilier Ghenadie, starețul și casierul M-rei Neamțu, au sosit la București unde au fost primiți într'o lungă audiență la Palatul Patriarhal, discutând cu I. P. S. Nicodim programul vizitei Marelui Voevod la M-rea Neamț.

I. P. S. Nicodim a dat instrucțiuni conducătorilor M-rei pentru ca șederea vlăstarului regesc să fie cât mai plăcută.

MARELE VOEVOD MIHAI

Spre o apropiere
între Bisericile ortodoxă și catolică ?
Fapte caracteristice petrecute la Istambul

In Istanbul s'au întâlnit antenele năzuințelor de împrietinire între Biserica creștină catolică și Biserica creștină ortodoxă.

Când numeroasa delegație a clerului ortodox grecesc a asistat, în biserica romano-catolică din Istanbul, la tedeumul oficiat de nunțiul papal cu prilejul încoronării noului papă, era pentru prima dată că înalți demnitari de ai Bisericii ortodoxe grecești asistau la o solemnitate a Vaticanului. Acest gest de curtoazie a fost acum întors.

După dispozițiile Vaticanului, nunțiul din Istanbul, arhiepiscopul Roncali, însoțit de mai mulți clericali catolici, a făcut o vizită la Fanar, unde a fost primit cu mare ceremonie de patriarhul ortodox grec, Baniamin I.

Prelatul catolic a prezentat Bisericii ortodoxe mulțumirile papei, pentru participarea la slujba celebrată cu ocazia încoronării sf. părinte dela Roma. A urmat apoi o conferință mai lungă între reprezentanții din Istambul ai celor două Biserici creștine,—eveniment care nu e cunoscut până acum de istoria patriarhatului din Fanar.

In cercurile inițiate se crede că această întâlnire va fi preludiul unui contact mai strins dintre Vatican și Fanar.

Dela schisma din 1054, Roma a făcut necontenit sforțări pentru o reunire. Pe timpul dominației turcești, patriarhul era „vizir și pașă" al tuturor supușilor otodocși din împărăția otomană.

Înființarea Bisericilor autocefale, în Siberia la 1830, în România la 1856 și în Bulgaria la 1870, apoi pierderile teritoriale ale Turciei dela 1912, au micșorat considerabil întinderea puterii patriarhatului din Istambul. Mai pe urmă guvernul turcesc a căutat să slăbească cât mai mult dispozițiile tratatului dela Lausanne, pentru protecția grecilor încă rămași în Turcia, a expulzat în 1925 pe patriarhul Constantin VI și a făcut pretutindeni greutăți Bisericii grecești.

Deși au existat dela 1453 unii patriarhi prietini cu Roma și din partea Romei s'au făcut mai ales în timpul din urmă, străduințe pentru unire, tendințele acestea nu au fost împărtășite, mai ales de națiuni. Mult mai favorabile au fost relațiile ortodoxismului cu anglicanii, cu cari s'a întreținut în scris un viu contact.

Au fost recunoscute de patriarhul ecumenic Melitios și sfințirile anglicane.

Indrumarea legăturilor amicale cu Vaticanul produce cu atât mai mare senzație, cu cât se face tocmai în timpul pactului anglo-turc și cu cât inițiativa pornește dela patriarhatul grecesc. Nu trebue uitat că, cu tot caracterul universal al Bisericii catolice, atât papa cât și nunțiul său din Istanbul sunt italieni. Fără îndoială că ar fi oarecum deplasat să se zărească într'un eveniment bisericesc un gest politic, care desigur că nu a fost nici în intenția participanților, dar care, cu toate astea, nu va lipsi să dea întrucâtva de gândit opiniei publice turcești.

ECOURI LITERARE

Anuarul școalei normale „Vasile Lupu"

Va apare pe la sfârșitul acestei luni, un tom excepțional de voluminos și tot atât de interesant, ca modestul titlu de: Anuarul școalei normale „Vasile Lupu" din Iași.

Această broșură va cuprinde în 500 pagini, o aleasă materie satoriografică și culturală și sumedenică de studii și articole datorite unor personalități proeminente, care au nutrit și nutresc un deosebit interes pentru această veche școală preparandială.

Cităm între alții, prețioasa colaborare a d-lor *C. Meissner S. Mehedinți, I. Simionescu*, dl. prof. *Petre Andrei* ministrul Educației Naționale, precum și valoroase contribuții ale membrilor actualului corp didactic, în frunte cu d. prof. *Petrovanu* și prof. *Radu Manoliu* și numeroase articole ale foștilor profesori absolvenți.

Intre altele, d. prof. *Petrovanu* directorul școlii, va continua interesanta istoriografie despre această școală, începută în precedentele anare.

Acest op voluminos își păstrează titlul de *„Anuar"* în virtutea tradiției creiate de *T. Maiorescu*, fost directorul școlii, care a tipărit, redactând cel dintâi *„Anuar"* — astăzi de mare interes istoric.

„Hronicul" Otiliei Cazimir

Pentru prețuitorii de poesie și artă, semnalăm minunata inspirație *„Hronic"* pe care *Otilia Cazimir* o publică în numărul pe lunie al revistei „Insemnări Ieșene", și în care talentata poetă scrie „Cronica Măscăricului Vălătuc" în așa fel turnată „în limba veche și înțeleaptă" încât poate stârni admirația și invidia hronicului *Păstorel Teodoreanu.*

Comemorarea lui Eminescu

Sub direcțiunea d-lui prof. *I. E. Torouțiu* „Convorbirile Literare" anunță apropiata apariție a unui volum de 500 pagini comemorative, închinată lui *M. Eminescu*, pentru serbătorirea semi-centenarului morții sale.

Vor colabora toți convorbiștii de toate generațiile și numeroși admiratori.

O carte despre Ardeal

„Capra Neagră" este titlul noului roman datorit d-lui *Em. Bucuța.*

Intr'o limbă frumoasă, autorul descrie plastic peisajul munților din Ardeal, și diverse orașe și centre culturale, cum e Blaju', făcând să vibreze melodios sufletul ardelenilor, încălzit de cultura și spiritualitatea scriitorilor din regat.

Avem astfel prilejul să ne exprimăm odată uimirea, că până azi criticii și recenzenții nu au dat cuvenita atenție romanului „Capra Neagră", tot așa precum nu s'a ocupat la timp de romanele „Menuetul" și „Gol" ale d-lui *G. M. Vlădescu*, sau de romanul „Pământ Viu" al d-lui *Sabin Velican.*

Ziarul nostru care la timp s'a ocupat de aceste lucrări, relevând faptul, nu-și face un titlu de glorie, ci tinde să răspândească cărți bune și folositoare în straturile iubitoare de literatură aleasă.

Viețile romanțate

Dl. *Adrian Pascu*, cunoscutul autor, făcând și gazetărie, și cultivând reportajul, a făcut un pas înainte, destul de mare, trecând la reportajul istoriografic și de aici la Scrierile astăzi în vogă, a

(Continuare în pagina 2-a)

Din toată lumea

Ecou din Paris

Un tânăr ieșan care a făcut o recentă vizită la Paris, ne informează că a mâncat foarte ieftin la un mare restaurant frecventat de străini și mai cu seamă de români.

Acolo, în restaurantul din Capitala Franței, a găsit ziare românești, între care și „Opinia" de la Iași.

Hotel pentru savanți

Forurile superioare ale universităților din Franța, au hotărât clădirea unui Hotel la Ben Orenif, în Africa.

Acest hotel e pus numai la dispoziția savanților. Savanți din toate colțurile lumii veniți în Africa să facă cercetări științifice printre plante și animale.

Acest hotel nu costă mult pe oamenii științei care plătesc casa, masă, având gratuit la dispoziție un laboratoriu după ultimile invenții.

Acest hotel confortabil în comparație cu Africa, e de mare folos savanților cari își pot vedea liniștiți de munca lor.

Subțierea timbrului vocal

S'a stabilit de curând că atât în Franța cât și în celelalte țări ale Europei, vocea bărbaților și a femeilor are o tendință generală spre urcare.

Găsirea unor adevărate voci de Bas și de contralto pentru Operă, devine din ce în ce mai grea. Cauza acestei alterări vocale nu este bine cunoscută. Viața modernă cere desigur, față de înmulțirea extraordinară a zgomotelor, o sforțare aproape constantă a vocii; dar medicii cred că această schimbare a timbrului vocal se datorește în primul rând unei adânci prefaceri fiziologice ce se observă, în ziua de azi, în mai toată Europa.

Cerșelor bogat

Poliția din New York a prins în seara de anul nou 1938-39 un vagabond care cerșea, îmbrăcat în zdrențe. Potrivit obiceiului, vagabondul a fost dus la comisariat, iar acolo, la percheziție, s'au găsit asupra lui 2800 dolari.

Intrebat de unde-i are, vagabondul a răspuns că sunt economiile sale pe care le-a făcut de frica zilei de mâine.

Comisarul a hotărît atunci retrimiterea vagabondului în satul său natal. Dar a procedat într'un mod foarte original. După ce i-a făcut o baie, după ce l-a tuns și bărbierit, i-a cumpărat haine, încălțăminte, lingerie. Apoi, cu restul din bani, adică din cei 2800 dolari, i-a cumpărat în satul natal o fermă. Și așa pregătit, comisarul l-a suit în tren, obligându-l să devină om muncitor...

Reorganizarea poliției din Londra

Lordul Trenchard, președintele poliției londoneze, va reorganiza cea mai mare organizație polițistă din lume și anume Scotland Yard-ul.

Până acum Scotland Yard-ul nu avea un laborator înzestrat cu cele mai moderne aparate necesare cercetărilor. O secție a amprentelor digitale și un laborator fotografic, erau singurele ajutoare la cercetarea crimelor și falsurilor.

Noul laborator va fi condus de un doctor în chimie și va avea lămpi de quarț, aparate extrem de complicate destinate să determine pe răufăcători, reflectoare necesare interogatoriilor, precum și noui mașini de cetit sinceritatea sau ipocrizia inculpaților.

CETIȚI
IN PAG. IV-a
ULTIMA ORA

M. S. Regele
despre rolul sportului

Cu prilejul „Zilei Sporturilor", M. S. Regele a rostit o substanțială cuvântare, definind sportul în felul următor:

Sportul la noi începe să conteze; și-a serbat jubileul de 25 de ani și este în plină desvoltare. Totuși nu trebue ca vreunul dintre voi să creadă că ne putem opri aci. Tot înainte va trebui să mergem, dar cu pas măsurat și cu pas sigur.

Nu pot să nu repet sportivilor ceeace le-am spus de mai multe ori: sportul nu este numai o întrecere, ci înainte de toate este o disciplină și o morală.

A fi sportiv, nu înseamnă numai decât a câștiga un premiu, ci ca să fii un adevărat sportiv trebuie să trăești o morală de echitate și de iubire.

Am speranța că pe zi ce trece sportul nostru va pricepe mai mult acest adevăr și că grație lui, cu concursul tuturor, vom progresa și vom ajunge acolo unde trebuie.

Amintiți-vă că numai printr'o muncă continuă și stăruitoare se poate ajunge la rezultatul urmărit.

Fac astăzi calda urare, ca în anii ce vin sportul să progreseze și mai mult decât în trecut.

Sănătate!

DISCUȚII

Vânătoarea pe câmpie și pe hârtie
de arhimandritul SCRIBAN

A trecut vreme cam lunguță dela răspunsul pe care d. G. C. Lecca la dat articolului meu despre „Vânătorie și beție". Se vede că a izbit bine, dacă eu n'am mai avut ce răspunde.

Dă! te lupți cu un vânător. Se cheamă că știe a chiti și nu e ușor să-l ocheși cu aceiași măestrie ca a lui, de meșter la împușcături.

De aceia și eu a trebuit să mai stau pe gânduri, să văd de am ce răspunde, ori mai bine să stau liniștit, ca nu cumva să izbesc în frunze când vreau să dobor poame.

Dar, dela o vreme, tot mi-am luat inima în dinți. Vânător-vânător, dar chiar dacă n'am în mână „Lifoșantul" vânătorului (porecla unei puști franțuzești în gura țăranului nostru), tot se cheamă că aici ne luptăm pe hârtie și parcă n'o fi chiar așa ca la vânat capre cu „Lifoșantu". Iată de ce îmi iau inima'n dinți și mă apuc să răspund și să vedem de-o fi mai tare „Lifoșantu" d-lui Lecca ori geoarsa mea de condei.

Va să zică întâia oară n'am putut izbi bine. Am vrut să dau jos poame și n'am nemerit decât frunze. Așa mă tăvălește d. Lecca.

Dă, ce să fac, dacă nu-s vânător! Fie care cum poate. Dacă nu m'am deprins cu „Lifoșantu", așa cum știe d. Lecca, am dat și eu să împung macar cu oțelul penița. Se vede că n'o mărs, dacă un meșter al împușcăturilor ca d. Lecca așa îngrește scrisul meu. Dar aici fiind vorba de o vânătoare cu oarecare înlesniri pentru mine, fiindcă ne măsurăm pe hârtie, mă mai încerc odată.

Dă! poate să am noroc pe un astfel de câmp, unde nu numai „Lifoșantu", ci și penița își are vrednicile ei. Deci hai la întrecerea vânătorească, fiecare cu arma lui!

Ei, cu ce m'a prins d. Lecca? Cu aceia că dumnealui nu face alta decât zugrăvește obiceiurile vânătorești din vremea sa.

Nu că vânătoria ar fi având vreo prietenie deosebită cu beția, și așa erau obiceiurile: toate veseliile vânătorești erau însoțite de chiliurile de rachiu și toate răsplățile erau date în mari dărnicii de rachiu. Orice făcea vânătorul, toate trebuiau scăldate în rachiu.

Ei, și dacă acum spui că așa erau obiceiurile, ce este alta decât a spune că da, în ogoarele vânătoriei, chiliurile de rachiu curgeau valuri? Asta nu înseamnă că vânătoria mergea pas cu pas cu beția?

Cum am izbit greșit, când d. Lecca de fapt spune tot ce spuneam eu? Departe de a tăgădui, domnia sa parcă ar spune: Dar nu noi îmboldeam spre aceasta; nu aveam nicio parte a noastră proprie la asta; ci așa era obiceiul vremii. Deci părin-

(Continurea în pagina 2-a)

Azi la Sidoli
NOPŢI ALBE
în PETROGRAD
— şi —
Inger şi Demon
Jurnalul „Paramount"

DOAMNA DOCTOR
PARHON C. ŞTEFANESCU
Medicprimar al Spit. Socola
Consultă pentru
Boale nervoase şi ale glandelor cu secreţiuni interne
METABOLISM BAZAL
Cons. 2—4 p. m.
Str. Tăutu 2 Tel. 2269

Dr. Gancevici
consultă
BOLI DE PIEPT
Str. Lăpuşneanu 19
Luni, Mercuri şi Vineri
între orele 1—4 p. m.

DOCTOR
Alex. Moruzi
Profesor Universitar
Medic Primar Director
Cons. zilnic 4—6 p. m.
Chirurgie generală
Chirurgie nervoasă
Str. Păcurari No. 5
(deasupra farmaciei Căpăţină)

DOCTOR
ALEXANDRU LAMBESCU
Adm. Agregat Universitar
MEDIC PRIMAR
Chirurgie generală
şi Tuberculoză osoasă
Consultă şi operează în
Sanatoriul Mangalia

Dr. M. Avram
Medic de Spital
Consult. 3—7 p. m.
str. I. C. Brătianu 120
Consultă şi operează
Boli Chirurgicale, Boli de femei, Mamoş

DOCTOR
I. Bernáth
Specializat la Viena în
Boli interne
BOLI de COPII şi SUGARI
Tratament şi diagnostic cu raze electrice
RAZE ULTRA-VIOLETE
Raze Farad şi Galwan
Iaşi Şos. Arcu 2
lângă Farmacia Irofte
Cons. 9-10 dim. şi 3-6. p. m.

Dr. R. DAMSKER
Medic de Spital
BOLI INTERNE
plămâni, inimă, rinichi
Str. Ghica Vodă No. 32

Doctor
GR. A. DIMITRIU
Asistent Universitar
Boli de piele, sifilis, venerice
Tratamente medicale prin
Raze ultra-scurte
Diathermie
Consult: 2-4, 6 8 p. m.
Str. Păcurari No. 5
(Deasupra Farmaciei Căpăţină)

Azi la Phoenix
Două filme care vor place ieşenilor
- ZAZA -
şi
REGINA JUNGLEI

Doctor
Solomon Manole
Medic de Spital
BOLI DE FEMEI
MAMOŞ, CHIRURGIE
Cons. 2½—7 p. m.
Str. Mărzescu No. 7
Telefon 2230

CU GARANŢIE
Se caută pivnicer priceput şi vânzător destoinic pentru desfacere de vinuri.
A se adresa d-lui V. Mândru la Cinema Sidoli.

De vânzare
casă gospodărească, solidă, 4 odăi, bucătărie, cămări, pivniţă, apă, lumină electrică etc.
Poziţie centrală lângă tramvai şi Hală. Preţ foarte avantajos. A se adresa la ziar.

LICEUL ORTODOX DE FETE
„DOAMNA ELENA CUZA"
IAŞI — Str. Lascar Catargi No. 46

va ţine examenul de admitere în clasa I-a, pentru EXTERNAT şi INTERNAT, Joi, 22 Iunie, ora 8 a. m.
Inscrierile se primesc zilnic la cancelaria liceului.

TINUTUL PRUT
Serviciul Financiar

PUBLICAŢIUNE
No. 19252 — 1939 Iunie 6

Se aduce la cunoştinţa generală că în ziua de 27 Iunie 1939, ora 11 a. m. se vor ţine licitaţii publice, cu oferte închise şi sigilate separat pentru fiecare lucrare, după cum urmează:

I. In localul Rezidenţei Regale a Ţinutului Prut din Iaşi, pentru:

1. Procurarea aparatelor de inginerie şi instrumentelor de desemn, necesare serviciilor technice din Ţinutul Prut, în valoare de lei 736.000, lucrarea No. 19252 | 939.

2. Procurarea sculelor necesare cantonierilor din serviciile technice ale judeţelor din Ţinutul Prut, în valoare de lei 574.750, lucrarea No. 19152 | 939.

3. Lucrările de construirea împrejmuirii la garajul serviciului technic al Ţinutului dela Copou, în valoare de lei 44.000, lucrarea No. 19654 | 939.

4 Lucrările de repararea podurilor de lemn de la km. 2+200, 2+450 şi 2+820 de pe şos. Ţiganaşi - Gara Larga din jud. Iaşi, în valoare de lei 35.000, lucrarea No. 15695 | 939.

5. Lucrările de reconstruirea podului de pe drumul judeţean Vânători-Bivolari-Ştefăneşti km. 14+450 la punctul „Poprieani", în valoare de lei 57.000, lucrarea No. 17979.

II. — In localul Rezidenţei Regale a Ţinutului Prut din Iaşi şi în localul Prefecturei Jud. Bacău, pentru:

1. Lucrările de reconstruirea a 5 podeţe tubulare de beton pe drumul jud. Valea Răcătăului km. 1+077, 6+143, 8+902, 9+643 şi 10+838 şi împluturile la rampele de acces a podeţului din km. 1+077, în valoare de 95.310 lei, lucrarea No. 18004 | 939.

2. Lucrările de construcţia podeţului tubular de beton de pe drumul judeţean No. 24 „Tg. Ocna-Oituz" km. 0+245 lângă Spital, în valoare de lei 110.000, lucrarea No. 19662 | 939.

III. — In localul Rezidenţei Regale a Ţinutului Prut din Iaşi şi în localul Prefecturii Jud. Neamţ, pentru:

1. Lucrările de reparaţia şi consolidarea podului de peste pârâul Cracău la Girov pe drumul jud. P. Neamţ-Roman km. 10+050, în valoare de lei 300.000, lucrarea No. 19655 | 939.

2. Lucrările de reparaţia podurilor şi podeţelor depe drumul jud. Broşteni-Crucea, dela km. 0+256—21 din jud Neamţ, în valoare de lei 180.000, lucrarea No. 19235/939.

3. Lucrările de reparaţiuni şi completări necesare localului de poliţie din Bihăşi, proprietatea Ţinutului din jud. Neamţ, în valoare de lei 70.000, lucr. No. 19661/939.

IV. In localul Rezidenţei Regale a Ţinutului Prut din Iaşi şi în localul Prefecturii Jud. Baia, pentru:

1. Lucrările de supraînălţarea drumului jud. Botoşani-Liteni-Fălticeni (Valea Somuzului) km. 38+600 —39+836 în valoare de lei 250.000, lucrarea No. 18003 | 939.

V. — In localul Rezidenţiei Regale a Ţinutului Prut din Iaşi şi în localul Prefecturei Jud. Bălţi, pentru:

1. Lucrările de repararea podurilor de lemn pe drumul jud. Bălţi-Chişcăreni-Bogheni-Corneşti km. 32+000, 34+000, 35+000, 37+000 şi 39+000 din jud. Bălţi, în valoare de lei 62.000, lucrarea No. 17980 | 939.

2. Lucrările de terasamente pe drumul jud. Răuţei-Obreja-Limbeni km. 3+000—3+600 din jud. Bălţi, în valoare de lei 200.000, lucrarea No. 18332.

3. Lucrările de construcţia barajelor la podul de beton armat de 7,50 m. deschidere pe drumul jud. Bălţi-Glodeni-Hăjdieni-Ştefăneşti la intrarea în satul Hăjdieni, în valoare de lei 65,000, lucrarea No. 17978 | 939.

VI. — In localul Rezidenţei Regale a Ţinutului Prut şi în localul Prefecturii Jud. Soroca, pentru:

1. Lucrările de construcţia unui zid de sprijin la km. 42 +400 pe drumul jud. Soroca-Otaci din jud. Soroca, în valoare de lei 40.000, lucrarea No. 18002 | 939.

2. Lucrările de reîncărcarea drumului jud. Solcani-Otaci, Km. 37+600—38+300 şi de la km. 39+650 — 40+350 din jud. Soroca, în valoare de lei 198.721, lucrarea No. 19657 | 939.

VII. — In localul Rezidenţei Regale a Ţinutului Prut din Iaşi şi în localul Prefecturii Jud. Vaslui, pentru:

1. Lucrările de aşternere de piatră spartă, cilindrarea şi aprovizionarea de nisip pe drumul judeţean No. 2, Gara Rafaila-Ţibana-Iaşi, km. 3—10+000 din jud. Vaslui, în valoare de lei 126.695, lucrarea No. 19243 | 939.

2. Lucrările de refacerea instalaţiunilor de alimentare cu apă şi canalizare la Palatul Administrativ al Jud. Vaslui, în valoare de lei 45.005, lucrarea No. 19255 | 939.

VIII. — In localul Rezidenţei Regale a Ţinutului Prut din Iaşi şi în localul Prefecturii Jud. Roman, pentru:

1. Lucrările de aprovizionarea a 144 m.c. pietriş pe drumul jud. Roman-Secueni-Buhuşi km. 0—3, în valoare de lei 33328, lucrarea No.19236 | 939.

Licitaţiile se vor ţine în conformitate cu art. 88—110 din Legea Contabilităţii Publice, Regulamentul de funcţionare al Oficiului Central de Licitaţii şi Normele Generale publicate în Monitorul Oficial No. 127 | 931.

Toate persoanele cari vor lua parte la licitaţii, vor depune pe lângă ofertă şi o garanţie de 5% din valoarea devizului, iar ofertele se vor face numai în conformitate cu caietele de sarcini, cari pot fi văzute în fiecare zi de lucru, între orele 11-13 jum. în localul Ţinutului Prut din Iaşi şi în localurile prefecturilor respective.

Garanţiile provizorii nu se vor primi decât în recipisele Casei de Depuneri şi Consemnaţiuni sau Ad-ţiilor Financiare.

Rezident Regal,
Traian Ionaşcu
Şeful Serviciului, **Vasile Ghineţ**

Proces de muncă

Judecătoria de Muncă s'a pronunţat în procesul dintre lucrătorul C. Helman şi fabrica de ţesătorie Industria Casnică din Str. Sf. Andrei proprietatea fraţilor Gold.

Fiind concediat, C. Helman a introdus acţiune de daune contra proprietarilor fabricei, cerând suma de 500 mii lei, iar pentru 160 mii lei, echivalentu orelor suplimentare lucrate, C. Helman a obţinut un sechestru pe mărfurile din fabrică până la suma de 600 mii lei.

Proprietarii fabricei au făcut contestaţie contra sechestrului, care a fost admisă în parte, reducându-se acest sechestru pe mărfuri numai de 300 mii lei.

GRADINA POMUL VERDE
SIDY THAL şi A. TEFNER
Astăzi Marţi 13 şi Miercuri 14 Iunie — MARELE SUCCES
SARMANA ORFANA BOGATA
JOI 15 IUNIE ora 9 jum. — VINERI 16 IUNIE ora 9 jum.
- COMEDIANTA - | BETIVANA
Sâmbătă 17, Duminică 18 şi Luni 19 Iunie
UMBRA GALBENA
Prelucrată şi pusă în scenă de I. Sternberg. — Muzica de Max Halm

Imprejurările sinuciderii funcţionarului Vasile Indianu

Am relatat în numărul de eri sinuciderea funcţionarului Vasile Indianu, dela Penitenciarul Galata.

Indianu şi-a tăiat beregata şi a fost găsit în nesimţire între morminte la cimitirul „Sf. Vasile".

Dus în grabă la secţia de urgenţă a spitalului „Sf. Spiridon", cu toate îngrijirile date de medici, precum şi de sacrificiul unor gardieni ai închisorii, care au oferit sânge pentru transfuzie, Indianu a sucombat.

Corpul neînsufleţit a fost dus la morgă, cerându-se totodată avizul Parchetului spre a se face autopsia.

Din cercetările poliţiei şi din declaraţiile d-nei Milica Indianu, soţia sinucigaşului, reesă că în ultima vreme Vasile Indianu era abătut din cauza jenei financiare, şi lipsei de mijloace de a face faţă nevoilor familiare.

Eri dimineaţă a plecat liniştit de acasă. Şi-a sărutat cei doi copii, o fetiţă şi un băeţel, le-a dat câte douăzeci lei la fiecare, spunându-le să asculte pe mama lor.

La birou a fost vesel. S'a întreţinut cu colegii şi la un moment dat a spus că se repede până în oraş după unele târgueli.

După o oră însă, a fost găsit în agonie la cimitirul „Sf. Vasile".

Colegii de birou şi directorul închisorii, d. inginer Dumitrescu, au arătat că Vasile Indianu a fost un funcţionar bun şi un coleg sincer.

D. inginer Dumitrescu a hotărât să vină în ajutorul familiei regretatului funcţionar.

D. Dumitrescu va face toate diligenţele la centru spre a obţine un ajutor. Deasemenea d-sa a luat măsuri să se facă înmormântarea pe cheltuiala direcţiei închisorii. I. LUCA

Ecouri literare
(Continuare din pagina I-a)

vieţilor romanţiate, care a luat, la noi, locul novelelor istorice, întemeiată de *„Gh. Asachi şi Costachi Negruzzi.*

In editura d-lui At. At. Gheorghiu-Socec, dl. *Adrian Pascu* publică în două volume, elegant imprimate, vieţile romanţiate ale lui „Petru Vodă-Rareş" şi a vestitului „Barbu Lăutarul" asupra cărora vom reveni, după terminarea lecturei.

Comemorări

Câteva comemorări evocative pentru Cultura Naţională:

După semi-centenarul lui M. Eminescu (la 15 Iunie a. c.), vom avea alte două semi-centenare, care se încadrează în atmosfera-spirituală a „Junimii" ieşene:

La toamnă se implinesc 50 de ani dela moartea poetei *Veronica Micle*; iar la finele anului, în seara de 31 Decembrie a. c. 50 de ani dela moartea lui *Ioan Creangă*.

In Noemarie a. c. se implinesc 20 de ani dela moartea lui *Al. Vlăhuţă*.

ARALD.

Citaţi cu ordin de zi pentru concursul dat Legiunei de Străjere-Iaşi

Dl. Rezident Regal Traian Ionaşcu şi d-na Zizi Ionaşcu. Dl. General C. Ionescu, primarul Municipiului, şi d-aa Irina Ionescu. Dl. Colonel M. Floriano şi d-na L. Floriano. Dl. Colonel Sava Caraceş, fost prefect al jud. Iaşi. Preot Em. Vasilovschi. Dl. profesor Virgil Marineanu, directorul Liceului Naţional. Dl. prof. Th. Bădărău, comandant străjer. Dl. prof. Gh. Comicescu. D-na Elvira Balmuş, directoarea Liceului Ortodox. D-ra Terpsithore Scorpan, directoarea Liceului Notre Dame. D-ra Elena Ciocârdel, directoarea Liceului Industrial R. F. R., D-na Elena Tisescu, directoarea gimnaziului industrial G-l Milicescu.

Comandante citate cu ordin de zi pentru activitate străjerească deosebită

Toma Florica comandanta cohortei-Iaşi, Zărnescu Maria cd-ta cohortei Pl. Cârligătura. Racu Ecaterina c-dta cohortei Pl. Ungheni.

Stolul Liceului Ollea-Doamna: Roiu Margareta c-dtă stolului, 3 ani cercetaşă, Dimitrescu Jeana, Zlotescu Florica, Apostu Olga, Gancevici Olga, Belcic Antoaneta, Diaca Matilda, Orăşanu Vera, Cazacu Eugenia, Son Alina, Dr. Constantinescu H., Hulubei Maria, Levitchi Vanda.

Stolul Liceului Notre Dame, Savel Aurelia, C-dta Stolului. Sfârlos Elena, Revent Cornelia, Nosec Antoaneta.

Stolul Liceului Ortodox: Deatcu Margareta, c-dta stolului, Iliescu Ludmila.

Stolul Liceului de fete „M. Kogălniceanu": Popovici Mărioara, c-dta stolului, Andriescu Beatrice, Tăutu Margareta, Gheorghiu Henrieta.

Stolul Liceului fete „Comercial": Papastopol Florica, c-dta stolului, Gafiţeanu Eugenia, Ionescu Maria, Staicu Felicia, Gheorghiţă Maria, Alexa Ortansa, Codreanu Maria.

Stolul Liceului Industrial Reuniunea Femeilor Române: Mancaş Margareta, c-dta Stolului, Giuşcă Maria, Ştefanovici Elena.

Stolul Liceului Ind. Sf. Sava Andriescu Alma Paul, c-dta stolului, Barbu Cecilia, Hulubei Eugenia, Crăciun Rodica, Tutoveanu Emilia, Boghiceanu, Elena.

Stolul Şcoalei Normale „M. Sturdza": Ioanovici Elena, c-dta stolului, Cheptu Jenica, Samarian Larisa, Pascu Speranţa, Cristea Elena, Ceicovschi Florica, Petrenco Elena.

Stolul Şcoalei Normale de Conducătoare: Stoicescu Sultana, c-dta stolului Baldovin, Lidia, Marinescu Smaranda, Pântea Teodosia, Nosec Antoanata.

Stolul Şcoalei de Menaj: Mironescu Constanţa, c-dta stolului, Bărbulescu Ana, Bârsan Marta, Enăchescu Elena.

Stolul Gimnaziului Industrial G-l Milicescu; Irimescu Elena, c-dta stolului, Enciu Elena, Sfârlos Aglaia.

Stolul Atelierului de croitorie „Cardaş" Curariu Elisabeta, c-dta stolului.

Stolul A. C. F.: Cazacu Eugenia, C-dta stolului, State Eugenia, Bosinceanu Elena, Teslaru Paraschiva, Ceicovschi Florica, Baican Alex., Cheptu Jenica, Levitchi Wanda, Irinescu Elena, Balasopol Aurora, Vestali Magda, Coată Violeta, Fântânaru Maria.

(Urmează).

Orarul la căsăpii

Aducem la cunoştinţa locuitorilor că:

Incepând din ziua de 9 Iunie a. c. măcelăriile din tot cuprinsul Municipiului — inclusiv cele din pieţe — vor fi deschise, în fiecare zi, numai dimineaţa. Sâmbătă vor fi deschise şi după amează între orele 16—20.

In zilele de Duminici şi sărbători legale, se vor închide, conform art. 7 din Legea Repausului Duminical, la orele 10 dimineaţa.

Răspuns regal

La telegrama trimisă M. S. Regelui de către dl. Rezident Regal Traian Ionaşcu cu prilejul zilei de 8 Iunie, Suveranul a trimis următoarea telegramă de răspuns:

„Pentru aşa de caldele şi aşa de bine simţitele cuvinte de urare ce Mi le-aţi trimis în numele ţinutului Prut, viile Mele mulţumiri".

GAROL R.

Reorganizarea serviciilor la Casa asigurărilor sociale

Dl. C. Arhiri noul director al Casei Asigurărilor sociale, a preluat efectiv conducerea instituţiei.

Chiar din primele zile, d-sa a purces la realizări pentru bunul mers al Casei.

De comun acord cu d. dr. C. Buiău, medicul şef al Casei, d. director Arhiri, a hotărât ca toate serviciile administrative ale asigurărilor să fie mutate în etajul I.

Administraţia medicală cât şi cabinetul medicului şef vor fi mutate la parter.

Prin noua schimbare, asiguraţi nu vor mai trebui să urce la etajul I, pentru a căpăta aprobările medicului şef; iar toate birourile administrative vor fi concentrate într'un singur loc pentru o mai bună organizare.

Vânătoarea pe câmpie şi pe hârtie
(Continuarea din pagina 1-a)

tele (adică eu) n'a izbit în noi, n'a nemerit, a dat jos frunze în loc de poame. A însemnat numai o stare de fapt, pentru care noi, vânătorii, nu purtăm nicio răspundere...

Oare aşa să fie? Cum? eu mă dau după părul unui obicei şi rămân neaude-neavede?

Aşa lucrează „Lifoşantu" d-lui Lecca? Cu aşa şubrezenie de cugetare crede dumnealui că m'a doborât pe mine?

Ei, coane Ghiţă, ţi hi dumneta vânător cu „Lifoşantul", dar nici eu nu mă simt la strâmtoare, când stau la maşina mea de scris şi urmăresc cu gându pe cei cu „Lifoşantu". Uite că acum am ochit bine, fiindcă cel cu „Lifoşantu" crede că s'a adăpostit bine împotriva oţelelor maşinii mele de scris, spunând că vânătorii n'au răspundere pentru curgerea valurilor de rachiu, că aşa erau obiceiurile.

Da ce, Coane? noi suntem robii obiceiurilor ucigătoare?

Inţeleg să păstrez datinile Crăciunului, dar ce zor am de obiceiurile beţivăneşti? Şi dacă mă dau la brazda lor şi dau oamenilor tot răsplăţi de rachiu şi pornim la raite vânătoreşti tot burduşiţi de rachiu, ca să fac cheful oamenilor, — ce? cu asta pot da vina cumpărării rachiului în spinarea altuia?

Aşa lucrează „Lifoşantu" dumitale? Da prost „Lifoşant"! Se vede că nu-i merge pe hârtie la fel ca la împuşcat lupchii...

Deci să afle d. Ghiţă Lecca că tot cel ce se lasă rob al obiceiurilor ucigătoare, cum este curgerea rachiului în tagma vânătorilor, păcătuieşte greu, fiindcă rachiul trebuie prigonit, iar nu pomenit cu drag, fiindcă nu e de cinste. Şi acum, dacă d. Lecca spune, că rachiul face parte din obiceiurile înarmările vânătoreşti şi că el este totdeauna un fel de Martie din post, la toate treburile vânătoreşti, — nu înseamnă că în adevăr rachiul se găseşte acasă la el în rândurile şi viaţa vânătorilor?

Apoi atunci, dacă dumnealui însuşi face această mărturisire, cum este că eu am lovit în frunze şi nu în poame? Uite că a ieşit la iveală dovada deplină a păcatelor vânătoreşti de a folosi rachiul la orice du-te-vină.

Ei, bat bine şi oţelele dela maşina mea de scris? Ieşit-am mai şubred cu ele decât d. Lecca prin „Lifoşantu"-său? Mi se pare că la asemenea treburi, pe acest câmp de hârtie, „Lifoşantu" e mai degrabă „Lifoşanţ" şi dai cu el drept în şanţ...

Eu abea apucasem să ciugulesc câte ceva din „Polcuţa Roşie" a d-lui Lecca. Dar acum, dacă mă apuc să-mi afund privirile, ca să mai găsesc temeiuri pentru a dovedi legătura dintre „Vânătorie şi beţie", iată că mai găsesc.

Constat cu părere de rău că domnii cu vânătoare mai poposesc pe la mânăstiri, în raitele vânătoreşti ale dumnealor, şi se pun acolo pe cheluri. După o asfel de petrecere de toată noaptea, povestită la pag. 171 a cărţii însuşi d. Lecca mărturiseşte că la plecarea dela mânăstire, după o noapte de petrecere erau mahmuri cu toţii.

Va să zică necinsteau şi mânăstirea cu chefurile dumnealor. Şi se mai laudă cu viaţa de câtreceri de atunci!

Eh! dacă nu eram eu mitropolit pe acea vreme, să-i fi dat afară cu jandarmii şi să li-o fi făcut de petrecanie după aşa petrecere!

Şi domnii aceştia, care aşa huzureau cu vânătoria-beţia, poftesc să ne stea nouă împotrivă, când îi luăm la socoteală pentru asemenea isprăvi!

Nu merge boierilor. Aici nu ajută „Lifoşantu", că împuşcătura se face cu vorba. Şi uite că însăşi vorba voastră vă dă de gol şi face deplină dovada vieţii de beţie care se întovărăşea voios cu vânătoria.

Ei, tot în frunze am izbit, ori dovada făcută împotriva vânătoriei ca prietenă cu beţia, e făcută deplin?

Arhim. SCRIBAN

Contra Hemoroizilor
Anusol Goedecke

ŞTIRI JUDICIARE

Banda Pălănceanu în faţa judecătorului de instrucţie

Eri, a fost un prim termen în afacerea bandei de excroci Pălănceanu et. co.

Cercetările d-lui jude-instructor Gheţu, sunt mult îngreuiate, deoarece cei trei inculpaţi Pălănceanu, Stancu şi Roşca, au început să schimbe primele declaraţii date la poliţie, motivând că le-ar fi fost luate sub presiune.

Excrocii, şi în special N. Stancu şi Gh. Roşca, neagă a fi avut un amestec în afacerea de 1 milion jumătate lei, încercând ca toată vina s'o arunce asupra lui Pălănceanu.

Toate cercetările făcute de poliţie, au fost reluate dela început de d. jude-instructor Gheţu.

Magistratul instructor a emis citaţii pentru toate persoanele ce au făcut depoziţii în această afacere.

De asemeneă, d-sa, a cerut relaţii dela toate staţiile de c. f. r., de unde se pretinde că au fost emise fractele pentru transportul vagoanelor de grâu, —spre a se vedea împrejurările în care au fost falşificate aceste fracte.

Cu toate că instrucţia este la început, unul dintre inculpaţi, anume Gh. Roşca, a făcut cerere de a fi pus în libertate.

Magistratul instructor i-a respins cererea.

Abandon familial

D. Iosub Ghersin Handelman din Paşcani, a fost trimis în judecată pentru abandon familial.

Soţia sa, Liza Handelman din str. Palat 80, l-a reclamat că a părăsit-o, după ce i-a cheltuit dota, lăsând-o fără nici o posibilitate de existenţă împreună cu un copil în etate de două luni.

Inşelăciune

Parchetul a trimis în judecată pentru înşelăciune pe d. D-tru Talmaciu pensionar din str. Morilor 32.

Acesta a fost reclamat de Th. Gheorghiu frânar temporar din staţia Gheorghieni jud. Ciuc, că l-ar fi excrocat cu suma de 5000 lei.

Inculpatul D. Talmaciu, i-a cerut suma de mai sus, pentru a face intervenţii ca frânarul Th. Munteanu să fie definitivat în slujba ce o are.

In loc să facă intervenţiile necesare, D-tru Talmaciu şi-a însuşit banii.

Abuz de încredere

Parchetul a trimis în judecata tribunalului pentru abuz de încredere, pe d. Haim Yager din str. Socola 63.

Acesta a primit dela comerciantul L. Reischer din str. I. C. Brătianu 129, trei lăzi cu drojdie de bera Bragadiru, pentru a le preda la magazinul de coloniale S. Rozenfeld din Piaţa Halei.

Haim Yager, şi-a însuşit cele trei lăzi cu drojdie de bere.

Jan Kiepura — **Jeanette Macdonald**
Edie Nelson — **Iosif Schmidt**
John Bohles — **Tiho Rossi**
Martha Eggerth — **Nino Martini**
Grace Moore — **Benjamino Gigli**

şi-au asigurat vocea la o mare Societate engleză de Asigurări pentru milioane lei.
Vă puteţi asigura o voce cristalină pentru un singur leu; prin bomboana **ALBO**

Tribunalul militar

Condamnarea fostului intendent al cimitirului din Botoşani

pentru profanare de cadavre

Tribunalul militar al Corpului 4 Armată, prezidat de d. col. Munteanu, a judecat eri dimineaţă mai multe procese interesante.

Primul a fost al lui Ion Ungureanu din Botoşani, fost intendent al cimitirului „Pacea" timp de 6 ani.

Din ordonanţa definitivă citită de d. Tăutu grefier, reiesă că inculpatul în calitate de intendent al cimitirului s'ar fi făcut vinovat de faptele următoare: ar fi scos grilajul unui mormânt şi l'ar fi vândut; a dezgropat trei cadavre pe care le-ar fi mutat în altă parte, cu care ocazie ar fi scos dela un cadavru dinţii de aur; ar fi construit un mausoleu din materiale aparţinând comunei şi pentru cari ar fi incasat bani şi a ultragiat un gardian public în exerciţiul funcţiunii.

Deasemeni el ar fi vândut nişte obiecte donate de cetăţeni.

Pentru toate aceste fapte a fost trimis în judecată cu învinuirea de furt, delapidare, ultraj cu violenţă, abatere de la regulamentul cadavrelor.

Interogat, inculpatul nu recunoaşte faptele şi susţine că e victima vechilor metode politicianiste.

A urmat rechizitoriul, susţinut de d. maior mag. Burada.

Tribunalul l'a condamnat pe fostul intendent Ungureanu la un an închisoare, 7000 lei amendă şi 2 ani interdicţie.

•

A urmat apoi procesul locuitorului Arion Ştefărţ din Tg. Vertujeni-Soroca. Acesta ar fi înţepat cu furca pe şeful de post, venit să-i facă o percheziţie domiciliară.

Tribunalul l'a condamnat la 2 luni închisoare.

— La o lună închisoare a fost condamnat Timişa Gavril din Hârlău, pentru activitate subversivă.

A mai fost condamnat Petre Ene din Izvorul-Roman la 2000 lei amendă pentru ultraj cu violenţă contra guardului comunal.

Locuitorul V. Munteanu şi învăţătorul Mihai Băianu din com. Carol jud. Roman, acuzaţi de instigare publică contra Serviciului Social, au fost achitaţi, fiind nevinovaţi.

al. vifor

Ca să fii voinic şi tare
N'ai nevoe nici de mare,
nici de munte
Căci Vinul Dr. Beceanu
E întăritor de frunte.
Depozit: Farmacia Dr. Beceanu
Piaţa Halei Iaşi

TYP
Purgativ Laxativ

Solemnitatea investiriei a 208 comandante străjere

Serbarea dela Liceul Naţional

La Liceul Naţional, a avut loc aseară, în prezenţa d-lui Tiberiu Crudu, comandantul străjer al Ţinutului. d-nele comandante Ana Burada, Florica Toma şi a d-lor V. Marineanu directorul liceului, prof. Th. Bădărău şi av. Cezar Ioan reprezentantul municipiului, solemnitatea investirii, a 208 noui comandante străjere din localitate: profesoare şi institutoare.

Solemnitatea a avut loc în jurul pavilionului naţional ridicat în curtea şcolii. După săvârşirea ceremonialului, preotul *Emilian Vasilovschi* confesorul străjeriei, a oficiat un serviciu divin, ţinând apoi un cuvânt de îndemn pentru nouile comandante, pe calea luminoasă a străjeriei pe care vor călca de acum înainte.

D-na *Ana Burada*, Comandanta legiunii de străjere, le-a explicat apoi că au fost chemate să contribue la regenerarea fizică a poporului şi redresarea morală a ţării.

In numele comandantelor investite, au vorbit d-nele institutoare *Eliza Iosif* şi *Ciureşca Chiriţescu*, care şi-au exprimat recunoştinţa faţă de d. director Marineanu, care a dat un larg concurs, cu ocazia cursurilor de comandante, şi au promis că vor şti cu toatele să se apropie de inimele celor mici.

•

După aceasta, a urmat la Şcoala de Menaj o masă gospodărească, cu care prilej comandantele au oferit câte un frumos buchet de flori doamnelor Ana Burada şi Fl. Toma.

Toasturi au ţinut d-nii T. Crudu—pentru M. S. Regele şi marele Voevod Mihai; Th. Bădărău pentru d. Teofil Sidorovici; preot Em. Vasilovschi pentru I. P. S. S. Mitropolitul Nicodim; d-na Iosif pentru d. T. Crudu, iar d-nii av. Cezar Ioan din partea Municipiului şi prof. Marineanu, au felicitat pe nouile comandante.

S'au petrecut câte-va ore plăcute, cu cântece străjereşti şi populare. Iar d-na institutoare Lăbuşcă a fermecat asistenţa prin improvizaţiile umoristice, făcute spontan şi inteligent.

C. DAM.

Vlădica Partenie Ciopron

Episcopul Armatei şi al Străjii Ţării decorat de Suveran

Cu prilejul împlinirii a 9 ani de la Restauraţie, M. S. Regele Carol II a decorat pe Vlădica Partenie Ciopron Episcopul Armatei şi al Străjii Ţării, cu cea mai însemnată distincţie străjerească: *Ordinul Meritul cultural străjeresc cavaler Cl. I.*

Vlădica Partenie Ciopron

Aceiaş decoraţie a primit-o d. Armand Călinescu, primministru şi o parte din membrii guvernului.

Distincţia regească acordată ierarhului moldovean, şeful spiritual al armatei şi al întregului tineret român grupat în măreaţa organizaţie „Straja Ţării", se răsfrânge asupra Iaşului care a dat bisericii un atât de viguros stâlp ortodoxiei.

Am avut cinstea să particip la decorarea P. S. Episcop Ciopron, când M. S. Regele, dându-i ordinul, a glăsuit:

— *„Celui mai tânăr, dar vrednic Vlădică, îi ofer această decoraţie, simbol al tinereţii, al cinstei şi al muncei puse în slujba ţării şi tronului".*

Gr. Spiru

x **Controlul vehiculelor mecanice.**—Se aduce la cunoştinţa tuturor proprietarilor de vehicule cu tracţiune mecanică, că începând dela data de 15 Iunie curent, urmează a se prezinta cu vehicolul în faţa comisiunei de revizuire ce va funcţiona la Chestura Poliţiei Iaşi. In caz de neprezentare, vor fi daţi judecăţii.

Informaţiuni

x Se aduce la cunoştinţa publică că, în conformitate cu dispoziţiunile înaltului Decret Regal No. 1977 | 1938 publicat în M. O. cu No. 122 din 30 Mai 1938, nimeni (fie depozitar, fie particular) nu-i este îngăduit a achiziţiona nici un fel de material semnos fără chitanţe de vânzare eliberate de vânzători.

Cei ce nu vor prezenta organelor silvice aceste dovezi, vor fi expuşi rigorilor legii (confiscarea materialului).

x D. dr. C. Bulău medicul şef al Casei Asigurărilor Sociale, a plecat astăzi la Huşi, pentru a examina pe asiguraţii ce urmează a fi trimişi la băi de către Casa Iaşi.

SERBARE REGEASCA

La Belgrad a avut loc o serbare a „Gardei Palatului" în prezenţa tânărului rege Petru II.

Cu acest prilej, tânărul rege a îmbrăcat, pentru întâia oară, haina civilă de ceremonie, cu joben,—cum se vede în clişeu.

Informaţiuni

x EDILITARE.—In legătură cu reportajul nostru de eri în ceace priveşte pavarea unor străzi, cetăţenii din str. Prof. Paul, roagă pe această cale pe d. primar să dispue pavarea acestei străzi, întrucât casele umezesc şi sunt ameninţate cu năruirea din cauza băltoacelor care se adună şi n'au nici o scurgere.

x STRĂJĂREŞTI. — Se aduce la cunoştinţa publică, că Joi 15 c. ora 5 p. m. va avea loc la Şc. de fete No. 5 „Hatmanul Nicoara" din Iaşi, serbarea pentru sfinţirea „Pavilionului Naţional" precum şi deschiderea expoziţiei de lucru de mână şi a „Bazarului" org. de d-nele institutoare în folosul instituţiilor de binefacere, ce sunt în strânsă legătură cu şcoala.

x Doamna Mândiţa Cozma învăţătoare din com. Hărmeziu jud. Iaşi, a introdus la tribunalul local acţiune de divors contra soţului ei d. plotonier D-tru Cozma din com. Corneşti jud. Bălţi.

x P. C. diacon Ioanichie Grădinaru, slujitor la Catedrala metropolitană, şi-a susţinut cu succes licenţa în teologie la Facultatea din Cernăuţi.

Părintele Grădinaru este un vrednic monah tipicar al slujbelor religioase, meşteşug ce l'a învăţat în stranele Monastirei Neamţu.

x La Bucureşti a încetat din viaţă d-na Smaranda general P. Botez, mama distinsului profesor ieşan d. Octav Botez.

x Dl. avocat Gh. Vasiliu Voina a fost numit comisar al guvernului pe lângă Creditul Urban din Iaşi.

x La o masă copioasă nu trebue să lipsească „Borvizul de Borsec".

Breasla Meşteri Patroni în Construcţii din Ţinutul Prut, Sediul Central Iaşi str. Săulescu 1

Rec. Pers. Juridică prin I. D. R. No. 2120 din 22 Mai 1939 şi publicat în M. O. No. 116 din 22 V. 939.

Aduce la cunoştinţă tuturor instituţiilor Publice cât şi D-lor proprietari, ce vor să-şi facă clădiri sau lucrări în construcţie, pentru a nu contraveni Legei Pregătirilor Profesionale art. 176 —cu amendă dela 1000 — 10.000 lei — să se prezinte la sediul Breslei pentru a lua orice informaţie, precum şi angaja meşteri sau antreprenori pentru conducerea lucrării pe răspunderea, atât personală a meşterului cât şi a Breslei.

Comitetul

Călătorii speciale la Expoziţia Mondială din New-York 1939 cu preţuri foarte reduse: Bucureşti-New-York —Bucureşti. Dela lei 25.600 cu modernele motovave: M/S Pilsudsky şi M/S Batory. Călătorii regulate de pasageri cu motonave noi şi moderne spre: America de Nord Canada-America de Sud. Voiaje de plăcere excepţional de eftine spre: Capul Nord, Norvegia, Suedia, Londra
Informaţiuni şi înscrieri la: *Gdynia-America-Linii de Navigaţie S. A.* Bucureşti, Poincare 39. Tel.: 4.22.31.

Dr. S. CAUFMAN de la facultatea de medicină din Paris. *Boli de stomac, intestine, ficat şi rect.* Tratamentul hemoroizilor prin injecţii sclerozante şi electrocoagulare. Rectosigmoidoscopie.

Str. Banu 8 (lângă Conservator). Consult. $9^1/_2$ — $11^1/_2$ 3—6 p. m.

x Nu există spectator, care să nu fie zguduit până la lacrimi, asistând la rularea celui mai mare film al timpurilor „Iluzia cea mare" cu Jean Gabin, Erich von Stroheim, Pierre Fresnay, Dalio, Dita Parlo; azi la „Scala.

x **Tusa şi Răguşeala** în Bronchitele gripale dispar repede cu *Pastilele de Eucalipt Benzomentolate Dr. Ratianu* aprobate de Consiliul Sanitar Superior. Indrcate în toate afecţiunile pulmonare, laringite, astmă, desinfectează plămânii, uşurează respiraţia. Depozit Farmacia Dr. Ratianu Iaşi Cuza Vodă 83.

✠

Adânc îndureraţii: Maria Inginer Râşcanu, Ecaterina Dr. V. Ciocan, Florica Gheorghiu cu copiii: Ada Nicolae şi Filip, Avocat Mircea şi Cusu Flexi, familiile Gh. Ghiţescu şi Th. Velincov, surori, cumnată, nepoţi şi veri anunţă încetarea din viaţă a scumpului lor

CONSTANTIN GHEORGHIU

pensionar, în vârstă de 66 ani fost secretarul Facultăţei de Ştiinţi Iaşi

decedat în ziua de 11 Iunie 1939; înmormântarea va avea loc mâine Miercuri 14 Iunie crt. ora 4 la Cimitirul Eternitatea. Cortegiul va porni dela Spitalul Izolarea.

Rudele şi prietenii sunt rugaţi a lua parte.

PIERDUT diplomă de absolvent al Facultăţii de Ştiinţi Universitatea Iaşi cu Nr. 7521/931/32, a Ministerului Instrucţiunii Publice şi No. 1129 | 31 | 32 a Rect. Universităţii Iaşi. Se declară nulă.

Hanjieva Elena

FOST COMERCIANT caută Post ca magazioner, voiajor sau altă ocupaţiune. Posed garanţie materială şi morală.

A se adresa la ziar sub B.

DE VÂNZARE imobilul din str. Apeduc 23, cu tot confortul. Aproape de Piaţa Halei şi centru, având grădină cu pomi fructiferi şi flori.

Condiţiuni favorabile.

UMBRELE bune cu preţuri de 40% mai eftine ca în altă parte cât şi reparaţiuni de tot felul obţineţi LA LEON care s'a mutat în str. I. C. Brătianu 113 lângă farmacia Racoviţă.

WAGONS-LITS // COOK
Agenţia Iaşi, Piaţa Unirii 1
şi-a mutat birourile în Str. Lăpuşneanu 47, cu începere de la 10 Mai 1939.

x Pentru comenzi de BORVIZ DE BORSEC, adresaţi-vă reprezentantului Societăţii, — Dl. Vasile Mândru — cinematograful „Sidoli", telefon 2059 şi la biroul de agentură şi comision Mândru, tel. 1516.

ŞTIRI UNIVERSITARE

Alegerea noului decan al Facultăţii de litere

Ieri s'a întrunit consiliul profesoral al Facultăţii de litere, pentru alegerea noului decan.

Dl. prof. Iordan a recomandat pe d. prof. I. Marinescu pentru demnitatea de decan.

In urma declaraţiei d-lui prof. I. Minea că nu mai candidează, consiliul profesoral a procedat la vot.

Au întrunit d-nii prof. Marinescu 7 voturi, prof. Petrovici şi N. Şerban câte un vot.

Consiliul a încheiat apoi procesul-verbal care va fi înaintat Ministerului Educaţiei Naţionale.

Intrunirea Senatului Universitar

Sub preşedinţia d-lui rector prof. dr. I. Tănăsescu, s'a întrunit eri Senatul Universitar.

Senatul a admis definitivarea d-lor dr. Macarovici şi Haimovici în posturile de asistenţi ai Facultăţii de Ştiinţi.

S'a aprobat apoi unor serii vechi de studenţi dela Facultăţile de Ştiinţi şi Drept, să depună examenele restante şi cele curente în seziunea Iunie.

S'a luat apoi în discuţie chestiunea regulamentului cu privire la prezenţa obligatoare la cursuri a studenţilor şi cu scutirile de taxe.

D. prof. Tănăsescu a arătat că la Facultăţile de Drept din Bucureşti, frecvenţa nu este obligatorie, fapt care determină pe studenţii ieşeni să se prezinte în Capitală.

In ceiace priveşte taxele anuale, d. rector Tănăsescu a relevat faptul că acum la sfârşitul anului un mare număr de studenţi au depus cereri de scutire de taxă. Potrivit regulamentului, aceste scutiri se fac la începutul anului.

Senatul a hotărât ca aceste chestiuni să fie repetate în şedinţa viitoare.

La urmă, Senatul a revenit asupra ex-matriculării studentului Tudorache dela Facultatea de Teologie.

Şedinţa consiliului Fac. de Ştiinţe

Tot eri, s'a întrunit consiliul profesoral al Facultăţii de Ştiinţi sub preşedinţia d-lui I. Atanasiu. S'a acordat un concediu de o lună d-lui dr. Anton Aldo, asistent la catedra de Chimie Organică. S'a luat apoi act de donaţia făcută Academiei Române de Societatea Solvay în scopul încurajării cercetărilor ştiinţifice, în care scop s'a acordat şi Facultăţii ieşene o importantă sumă de bani.

REP.

Crema de lăcrămioare curăţă, albeşte şi catifelează faţa.
Dep. Farmacia Dr. Beceanu Piaţa Halei

x **Laboratorul de analize medicale, chimice şi microscopice Dr. Ratianu** autorizat de Min. Săn. Publice, execută analize complecte de urină, spute, secreţiuni, etc. precum şi orice analize ce interesează industria, comerţul şi higiena alimentară. Iaşi, Cuza Vodă 83.

ULTIMA ORA

Se accentuiază încordarea între Anglia şi Japonia

Anglia gata să-şi apere cu armele, intereseie în Orientul extrem

Londra 13.—Lordul Halifax ministrul afacerilor externe, a declarat aseară în parlament că acţiunea Japoniei, în Orientul extrem este din ce în ce mai dăunătoare intereselor britanice.

Vom apăra aceste interese în ciuda tuturor dificultăţilor ce se vor pune în cale.

Nu vom retrage, în nici un caz, trupele noastre din Şangai.

Nu ameninţăm pe nimeni. Dar la acte de forţă, vom răspunde cu întreaga putere britanică.

Repet totuşi că Anglia îşi va depune toată influenţa pentru a se ajunge la o împăciuire generală, — a încheiat d. Halifax.

Sforţările britanice pentru salvarea păcii

Londra 13.—„Observer", sub semnătura lui Garvin, afirmă că nu ar fi cazul să se recurgă la o nouă „metodă Muenchen". Sensul discursului lordului Halifax, declară ziarul, este că guvernul britanic, în grija sa de a evita orice neînţelegeri fatale, a luat iniţiativa de a salva pacea pentru ca vara anului 1939 să nu se termine printr'un război. Guvernul britanic, ca şi poporul englez, este decis ca la raţiune să răspundă prin raţiune şi să înceapă orice negociere pe picior de egalitate.

O asemenea atitudine însă, precizează autorul articolului, nu implică o schimbare de atitudine sau o schimbare a politicei cu Rusia.

Este imposibil să se repete „metoda Muenchenului". Pentru a se pune bazele unei păci durabile nu există decât o reglementare onorabilă şi sigură, încheiată deschis între ţările puternice. In acest cadru, şi dacă noi şi aliaţii noştri suntem înţeleşi în spirit de adevărată reciprocitate, suntem gata de a ajunge cu ei la un acord spre a găsi o deslegare mai bună".

Complot contra ambasadorului englez din China

Şangai 13.— Presa japoneză şi-a accentuat atitudinea ostilă faţă de Anglia.

Se anunţă şi descoperirea unui complot pentru asasinarea ambasadorului britanic acreditat pe lângă guvernul chinez.

Poliţia a luat întinse măsuri de pază. Ambasadorul britanic poartă sub haină zale de metal, iar la automobilul său s'au pus geamuri din sticlă incasabilă.

Arestarea otrăvitorilor dela Nanking

Nanking 13 — Doi japoneji, consilieri ai consulatului care au participat la banchetul oficial unde o mână criminală a servit vin otrăvit,—au incetat din viaţă.

Se pare că ceilalţi comeseni sînt în afară de pericol.

Bucatarul chinez şi fratele lui, care dispăruseră în timpul banchetului, au fost prinşi şi arestaţi.

Au intrat în scenă şi ruşii-ţaristi

Tien-Tsin 13.—Consulatul sovietic din cuprinsul concesiunii japoneze, a fost ocupat ieri de către un detaşament de ruşi-albi care au arborat, pe consulat, drapelul ţarist.

Incordarea la Danzig

Varşovia 13—Incordarea polono-germană este în creştere, din cauza arestării şi maltratării unui funcţionar vamal polonez din Danzig ; şi în urma defilării tineretului hitlerist în oraşul liber. Acest tineret purta arma pe umăr şi avea o atitudine provocatoare.

AZI la SCALA

Cel mai mare film al tuturor timpurilor! Triumful cinematografini mondial! Filmul războiului de eri şi de mâine! Premiat la concursul din Veneţia!

Iluzia cea mare

(LA GRAND ILLUSION)

O viziune complect nouă, cu JEAN GABIN, ERICH VON STROHEIM, PIERRE FRESNAY, DALIO, DITA PARLO

odată cu cel mai frumos film muzical

MAZURCA ALBASTRA

cu MARTHA EGGERTH

şi cea mai superbă comedie vieneză

Lumpacius Vagabondus

cu PAUL HORBIGER, HILDE KRAHL, H. Ruhman

3 filme epocale — UN PROGRAM COLOSAL

O alianţă militară italo-spaniolă

Londra 13—Conversaţiile delegaţilor militari spanioli, la Roma şi Berlin, provoacă un viu interes în cercurile diplomatice.

„Times" află că este apropiată încheerea unei alianţe militare între Spania şi Italia. Semnarea alianţei urmează a se face cu prilejul vizitei contelui Ciano la Burgos.

Această ştire este înregistrată şi de ziarul „Daily Mail".

Problema palestiniană

Londra 13.—Dl. Macdonald ministrul coloniilor, a avut ieri o convorbire cu d. Chamberlain ; apoi a plecat la Geneva pentru a supune Societăţii Naţiunilor hotărârile guvernului britanic în privinţa Palestinei.

La secretariatul Societăţii Naţiunilor a sosit protestul d-lui Weizman contra atitudinei Angliei în chestia palestiniană.

Amânările la concentrare

Bucureşti 13. — Marele Stat Major al armatei anunţă că, orce cereri de amânări la concentrare trebuesc adresate direct la Corpurile de armată de care depind unităţile militare respective.

Cererile care vor fi adresate direct la Statul Major, nu vor fi luate în consideraţie.

Moartea groaznică a unui industriaş

Bucureşti 13.—Cunoscutul bogătaş bucureştean, industriaşul P. Ştefănescu în etate de 55 ani, a avut aseară o moarte infiorătoare.

Ştefănescu a venit în inspecţie la fabrica lui de săpun din str. Laborator 35 şi examina cazanele cu său topit. Fiind în stare de ebrietate, nefericitul industriaş şi-a pierdut echilibrul şi a căzut într'un cazan, sucombând în chinuri ingrozitoare.

Centrele de bacalaureat din oraşul Iaşi

Bucureşti 13.—Ministerul educaţiei naţionale a fixat ieri centrele de bacalaureat din întreaga ţară.

La Iaşi vor funcţiona următoarele trei comisiuni :

Comisia No. 37 Liceul Internat la care vor fi examinaţi elevii Liceului Internat, elevii liceului de băeţi „M. Kogălniceanu", elevele liceului de fete „Kogălniceanu" şi elevii liceului de băeţi din Vaslui.

Comisia No. 38 Liceul Naţional la care vor fi examinaţi elevii Liceului Naţional, elevii Seminarului pedagogic universitar şi candidaţii înscrişi prin Inspectorat.

Comisia No. 39 Liceul de fete „Oltea Doamna" la care vor fi examinate elevele liceului Oltea Doamna, elevele liceului Ortodox, elevele liceului Notre Dame de Sion şi elevele liceului de fete din Vaslui.

Luptă cu revolverele

între poliţişti şi răufăcători astă noapte, în cartierul Frumoasa. Un mort.

Dnii : chestor Gh. Leahu şi director Alex. Stratan au decis să ia măsuri pentru stârpirea răufăcătorilor, cari în ultima vreme terorizau cartierele mărginaşe.

S'a hotărât că în străzile mărginaşe să fie întărită paza gardienilor, şi să se formeze patrule cari să controleze postnrile.

Azi noapte o patrulă alcătuită din gardienii publici Vulpe Ion, Godorogea şi Voznei Trofin, făcând patrularea, a intâlnit în cartierul Frumoasa un grup de indivizi suspecţi.

Somaţi să stea, necunoscuţii au răspuns cu focuri de revolver.

Gardienii au tras şi ei asupra necunoscuţilor, care au reuşit totuşi să se facă nevăzuţi în întunerie.

După câtva timp, în apropiere, pe şoseaua Iaşi-Ciurea, s'au auzit ţipete.

Femeea Ecaterina Teodoru a dat alarma că a fost calcată de hoţi, cari o ameninţă cu moartea.

S'au adunat vecinii, şi au sosit şi gardienii.

La un moment dat dintr'un coteţ a ieşit un individ care a rupt-o de fugă.

Lumea s'a luat după necunoscut.

La o cotitură acesta a fost prins ; însă în învălmăşeala produsă, a reuşit să dispară din nou. Dar urmăritorii l-au dus la comisia II-a.

Inainte de a fi anchetat, a sucombat.

S'a stabilit că e vorba de Floresou Gh. în vârstă de 55 ani originar din com. Negreşti-Vaslui.

Cadavrul a fost transportat la morgă, unde i se va face autopsia.

S'a deschis o anchetă.

I. LUCA

CITIŢI „OPINIA"

In Parlament s'a început discuţia la Mesaj şi a proectelor de regulament

Bucureşti 13.—Comisiile speciale ale Camerii şi Senatului au dat formă definitivă proectelor de regulamente ale celor două corpuri legiuitoare.

Deasemenea au fost redactate proectele de răspuns la Mesajul Tronului.

Ambele proecte au fost luate în discuţie în şedinţele de astăzi ale Camerii şi Senatului.

La deschiderea Corpurilor Legiuitoare se prezintaseră—în calitate de senatori de drept—şi d-nii Iuliu Maniu, dr. N. Lupu, V. P. Sassu, Gr. Iunian, I. Michalache, dr. Aurel Dobrescu şi Georgescu-Tulcea fără însă a fi îmbrăcaţi în uniforma legală.

Dl. prof. N. Iorga, preşedintele Senatului le-a adresat o scrisoare în care accentuiază că portul uniformei este obligator, conform legii ; şi deasemenea este obligator jurământul de credinţă.

Cine nu satisface aceste cerinţi ale legii, îşi va pierde mandatul.

Organizarea corpurilor profesionale

Bucureşti 13—Dl. Mihai Ralea ministrul muncii, pregăteşte proectul legei de organizare a corpurilor profesionale, prin care totodată se va modifica actuala lege a breslelor.

Nou proect va fi adus în discuţia parlamentului, chiar în seziunea actuală.

Procesul fraudelor dela Palatul Ad-tiv din Iaşi

Bucureşti 13.—Inalta Curte de Casaţie a judecat ieri recursul în procesul fraudelor săvârşite cu prilejul construirei Palatului Ad-tiv din Iaşi.

Se ştie că Curtea de Apel condamnase la un an închisoare pe d. Iarca fost director-contabil în Ministerul de Justiţie ; şi la câteva luni închisoare pe foştii concesionari H. Pascalovici şi T. Popa, obligaţi şi la 500.000 lei daune.

Atât inculpaţii cât şi parchetul au făcut recurs.

Curtea de Casaţie a admis numai recursul lui Iarca, dispunând ca fostul director de minister să fie judecat din nou la Curtea de Apel din Bucureşti.

Răspunsul M. S. Regelui la urările Iaşului

La telegrama pe care Primăria Municipiului Iaşi a adresat-o, la 8 Iunie a. c., M. S. Regelui, cu ocazia aniversărei Restauraţiei, Majestatea Sa a binevoit a răspunde astfel :

D-lui General Const. Ionescu
Primarul Municipiului Iaşi

„Pentru urările Iaşilor, sincerile mele mulţumiri".

CAROL R.

Ziar suspendat

Timişoara 13.— Ziarul „Neue Zeitung" din Timişoara a fost suspendat pe timp de zece zile, pentru că a afişat o atitudine contrară politicei externe a României.

x A fost internată la spitalul „St. Spiridon" femeia Maria Hanganu, din str. Vădiceni 52 Ea afirmă că a fost maltratată de nora sa Anuţa Hanganu.

x D-ra Tinca Vasiliu, în etate de 17 ani, din str. Dimineţii 36, s'a intoxicat din greşală cu spirt de canfor.

I s'au dat ajutoare medicale.

x *„Iluzia cea mare (La grande illusion) cu Jean Gabin, Erich von Stroheim, Dalio, Pierre Fressnay, Dita Parlo, a obţinut premiul I la Expoziţia dela Viena. Noua viziune din „Iluzia cea mare" va rula de azi la „Scala".*

Colectura HERMES

roagă jucătorii care au cumpărat bilete la agentul Bercu Sacagiu să se prezinte la biroul din *str. Lăpuşneanu 45,* pentru a ridica lozurile de cl. 4-a.

CEL MAI BUN cumpărător ceasornicărie şi bijuterie str. Brătianu 82

ORA 12

Germania cere Danzigul şi coloniile

Copenhaga 13.—Dl. dr. Frank ministrul de justiţie al Germaniei, a sosit la Copenhaga pentru a ţine o conferinţă.

Cu acest prilej ministrul Reichului a declarat că Germania cere restituirea fostelor sale colonii precum şi a Danzigului.

Conducătorii Reichului speră că aceste chestiuni vor putea fi rezolvite pe cale paşnică.

In chestia protectoratului Cehiei

Paris 13.—Ziarele germane comentând evenimentele din Cehia şi Moravia, se cred autorizate a afirma că Reichul, cu toate măsurile de represiune luate — nu intenţionează a aduce nici o modificare caracterului actual al protectoratului.

Trimisul englez d. Strang a trecut prin Berlin

Berlin 13.—Avionul cu care Sir William Strang, trimisul Angliei, călătoreşte spre Moscova, a făcut o scurtă escală la Berlin, de unde apoi a decolat, plecând spre Varşovia.

De aci, representantul Angliei va continua călătoria cu trenul.

Se crede că Mercuri Sir W. Strang va sosi la Moscova.

Spania sporeşte serviciul militar

Madrid 13.— Guvernul a hotărât să sporească durata serviciului militar, dela un an, la 2 ani. Tinerii vor fi incorporaţi începând dela vrâsta de 19 ani.

Seceta în Statele-Unite

Washington 13. — Seceta bîntue în mai multe state ale Uniunii. Recolta de griu va fi cea mai slabă din ultimii trei ani.

Represiunea în Palestina

Ierusalim 13. — Ieri, poliţia britanică a împuşcat 4 indivizi, a rănit câţiva şi a operat 4 arestări. Un terorist condamnat la moarte a fost executat.

Au fost arestaţi şi 14 extremişti evrei.

Munţi de ghiaţă pe Atlantic

Paris 13— O telegramă din Quebec (Canada) anunţă că la sud de Terra Nova s'au semnalat un mare număr de iceberguri.

Dacă aceşti munţi de ghiaţă nu vor dispare până Joi, reîntoarcerea suveranilor engleji va fi amânată cu câteva zile.

Amatori fotografi

Developaţi, copiaţi, măriţi la

Fotograful Z. WEISS

Piaţa Unirii

BIBLIOTECA UNIVERSITĂȚII IAȘI

ANUL XXXVI No. 9664

ABONAMENTE:
Lei 350. . . . . pe un an
„ 180. . . . . „ 6 luni
„ 90. . . . . „ 3 luni
„ 35. . . . . „ 1 lună
„ 1500. . . . Instituții publice

Atelierele tipografice „Opinia"
IAȘI STR. LAPUȘNEANU 37

1 LEU

OPINIA

Ziar popular cotidian

JOI 15 IUNIE 1939

TELEFOANE:
Redacția . . . . No. 1298
Administrația . . . „ 1299
Serv. de noapte red. . . „ 1436

Redacția și Administrația
IAȘI STR. LAPUȘNEANU 37

Director C. R. GHIULEA

Expoziția internațională
„Muncă și voe bună"
se deschide la București, în ziua de 20 Iunie

Ministerul Muncii, sub conducerea d-lui Mihail Ralea, a săvârșit acea minunată organizare numită „Muncă și voe bună" care complectează satisfacțiile psihologice și sociale cuvenite elementului muncitoresc, și totodată sporește randamentul muncii.

D. Ministru Mihail Ralea

Demonstrarea foloaselor acestei organizări se face prin marea expoziție internațională „Muncă și voe bună" aranjată de Ministerul Muncii și care se va deschide la București în ziua de 20 Iunie curent, în Parcul „Regele Carol II".

Inițiând toată manifestarea muncii românești, în colaborare cu Straja Țării și cu Serviciul Social, expoziția prezintă și pavilioane de ale Franței, Germaniei, Italiei, Greciei, Bulgariei etc.

„Pentru România, expoziția „Muncă și voe bună" va fi un prilej bine-venit să înfățișeze lumii atmosfera morală și culturală în care se desfășoară munca românească, cum și aderiunea ei la marile idealuri de civilizație actuală. Țară de mari resurse materiale și morale, cu un pitoresc ne întrecut, cu un element uman din cele mai bine dotate cu o mare misiune culturală la gurile Dunării, expoziția „Muncă și voe bună" va da din nou un prilej pentru străini să ne prețuiască și să ne caute prietenia, iar pentru noi înșine imaginea vie a posibilităților noastre de progres și înălțare", — așa glăsuesc d-nii ministru M. Ralea și director general ing. Stavri Cunescu

Pe lângă partea documentară, expoziția va fi însoțită de un bogat program de manifestări culturale, concursuri muzicale și sportive, serbări populare, teatru în aer liber, manifestări străjerești etc.

Atâtea motive pentru vizitarea expoziției „Muncă și voe bună".

Incendiul din Varșovia

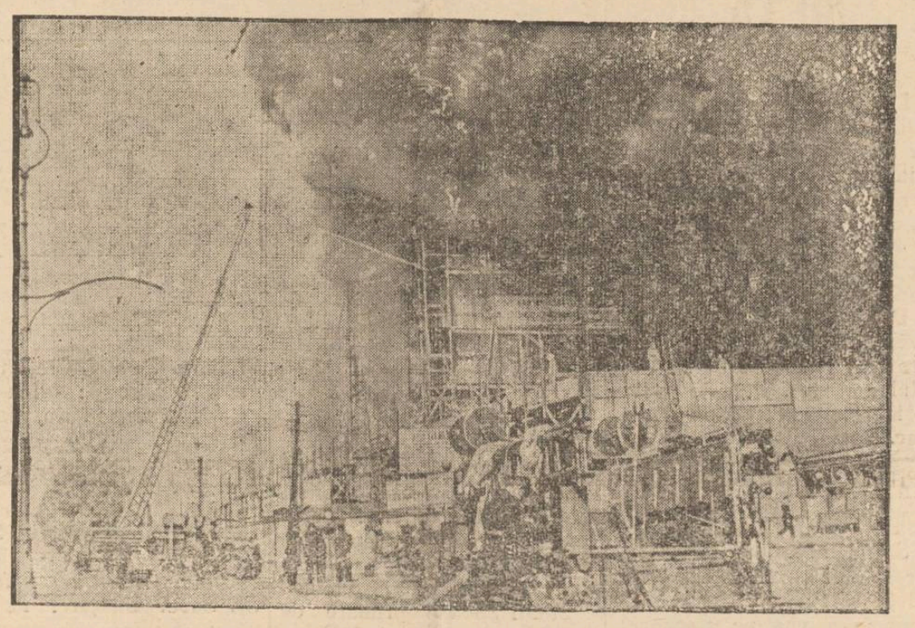

Am înregistrat violentul incendiu care a izbucnit la gara mare din Varșovia, situată chiar în centrul orașului. Gara, de proporții monumentale, era în construcție de câțiva ani. Pagubele produse de actualul incendiu sînt de mai multe milioane.

În clișeu, un aspect al incendiului.

Creșterea de populație
în diverse țări
Procesul de denatalizare din Franța

Precum se știe, un proces de denatalizare se produce în Franța.

În anul 1876 s'a născut pe teritorul Franței 1,022.000 copii. Numărul nașterilor anuale a scăzut la 750.000 în anul 1930; la 616,000 în 1937; 610.000 în 1938.

Deci în 50 ani (până la 1930) natalitatea a scăzut cu 272 mii nașteri. Iar numai în 8 ani din urmă scăderea e de 140.000.

Dacă se continuă același ritm al scăderi, peste 15 ani nașterile anuale în Franța vor scădea la 400.000.

•

Iată o statistică interesantă a felului cum a evoluat populația diferitelor state, în ultimii 75 ani:

În anul 1865, Franța și Germania aveau câte 38 milioane locuitori; Japonia avea 32 milioane; Anglia și Italia aveau câte 24 milioane; iar Brazilia 9 milioane locuitori.

Germania are astăzi 83 milioane; Japonia 72 milioane; Brazilia 48 milioane; Anglia 47 milioane; Italia 44 milioane; iar Franța se plasează în coadă cu 42 milioane, dintre care 3 milioane sînt străini veniți din alte țări.

Și în timp ce în Franța volumul nașterilor e în scădere permanentă, în țările vecine sporește.

Așa în Germania, au fost 1,279.000 nașteri în anul 1936; apoi 1,413.000 în 1937; și 1,450,000 în 1938.

Asemenea Italia, în 1936 a înregistrat 955,000 nașteri; în 1937 a ajuns la 992,000, iar în 1938 numărul nașterilor a fost de 1,031,000.

Anglia este aproape staționară. Dela 724 000 nașteri în 1936, a ajuns numai la 725,000 în 1938.

Franța însă e în mare scădere, și în primejdie ca decesele să depășească nașterile.

Conducătorii franceji caută cu înfrigurarea modalitatea de a opri acest proces al denatalizării.

Prima femee în Parlamentul românesc
Declarațiile d-nei Maria Pop, senatoare

La categoria agricultură, printre cei 30 senatori aleși pe țară, se află și d-na Maria Pop distinsa luptătoare femenistă de la Craiova.

D-na Pop, femee cultă și oratoare de talent, e prima femee care pătrunde în Parlamentul românesc, —marcând astfel o clipă însemnată în viața noastră politico-socială.

Solicitată recent de un redactor al „Curentului", d-na Maria Pop a făcut aceste interesante declarații:

— „Mărturisesc că pe tot parcursul drumului dela Craiova la București,—mi-au revenit pe ecranul amintirilor toate eforturile pe care le-am făcut pentru cauza noastră.

În vremea turbure din 1918, la Iași un mănunchi de prietene — cunoscute d-tale —, d-nele Meissner, Ella Negruzzi, Maria Baiulescu ș. a. am înființat „Asociația pentru emanciparea civilă și politică a femeii române".

Nu-ți voi descrie etapele acestei lupte îndelungi, ele având azi o valoare pur intimă. Dar a fost greu. A trebuit să învingem prejudecăți înrădăcinate adânc — chiar în rândul oamenilor cu carte — cari nu vroiau să pricească că femeia nu-i sortită să rămână simplu numai la bucătărie.

Treptat, treptat am reușit să ne afirmăm în gospodăria obștească și să ne impunem ca organizatoare de merit.

Eu am fost de două ori prim-ajutor de primar al municipiului Craiova și mi-e greu să insist prea mult asupra propriilor realizări.

Dar îți spun în treacăt că paralel cu activitatea dela primărie am lucrat în același timp în calitate de președintă la Profilaxia tuberculozei din Craiova și am construit sanatoriul Leamna; la Crucea Roșie am fost apoi raportor și președinta secției femenine pentru congresele internaționale femenine ținute la Budapesta, Haga, Dresda și în Capitală.

Intre politică și gospodărie

Dacă pe plan social ți-am expus parte din activitatea mea, a rămas un punct care trebuie relevat.

Toate cele enumerate rămân în umbră față de activitatea efectivă pe teren.

Eu sunt moșieriță, domnule, și oamenii mi-au acordat încredere la vot, verificând zi cu zi felul cum știu să-mi administrez averea, cu cinste dar și cu energie.

Exemplul viu valorează de o mie de ori mai mult decât cea mai savantă expunere sau organizări ideale pe hârtie.

Fără modestie, sunt o bună agricultoare, cunoscută de toți țărani din Dolj și de organele Sindicatului agricol din județ.

•

Astăzi toate gândurile mele converg în sensul practic al realizărilor efective.

Igiena, alimentația, amenajarea locuinței condiționează buna stare a țărănimei.

Depind în primul rând de destoinicia gospodinei. Voiu lupta pentru desăvârșirea și pregătirea ei.

Am anunțat sumar programul pentru care înțeleg să dau lupta înainte, — de astă dată sub zodia Renașterei Naționale.

Cred că nu mă voi desminți".

Un scriitor uitat: Nicolae Filimon
Cu prilejul împlinirii a 120 ani dela nașterea sa

Străinătatea întrebuințează cât poate mai des prilejurile, potrivit cărora figurile proeminente ale istoriei sale literare sunt pomenite.

Această trăsătură de unire a trecutului cu prezentul are avantajul de a populariza oameni și scrieri, peste cari contemporanii trec prea ușor, în goana lor după nevoile mărunte ale vieții.

În anul 1819 s'a născut la București, primul făuritor al romanului nostru social de valoare: Nicolae Filimon.

Autodidact remarcabil, autorul „Ciocoilor vechi și noi" și-a depănat viața în peripeții și călătorii tincturate cu mult romantism.

După studii vremelnice la colegiul Sft. Sava, devine nedespărțitul grupului, compus din I. Ghica, Nănescu, Anton Pann. „Mentore de muzică", flautist în orchestra lui Popa Nicola, cântăreț bisericesc și cronicar muzical la „Naționalul" lui V. Boerescu, Nicolae Filimon se înfățișează epocii sale drept un incorigibil bohem.

În anul 1858 o călătorie mai îndelungată prin Germania și Italia, îi dă ocazia să se afirme drept un memorialist de talent. Câteva nuvele de moravuri: „Mateo Cipriani", „Slujnicarii", etc. evidențiază calitățile sale literare.

Toate aceste contribuțiuni nu depășesc însă producțiunile bune ale timpului său. Prin publicarea în „Revista Română" a lui Alex. Odobescu, a romanului „Ciocoii vechi și noi", Filimon își câștigă renumele de mare îndrumător al romanului social românesc.

Cartea aceasta popularizată înainte de război prin mai multe ediții cu prețuri modeste, a început în anii din urmă să treacă în rafturile uitării.

Ea înfățișează o epocă tulbure și vieții noastre sociale și naționale. Epoca marcând sfârșitul domniilor fanariote și primele trepte ale domniilor sământene.

Fără a fi un abil psicholog, Filimon a știut să deseneze cu o mână sigură panoul imens al moravurilor timpului.

Arta lui se caracterizează printr'o prezentare pitorească, exactă și captivantă a unei epoci nu prea îndepărtate, în spațiul căreia s'au înfruntat vechile idei autohtone, cu cele violente și noi ale apusului. Boerul Andronache Tuzluc rămâne până azi, tipul expresiv al autohtonului, pe care-l va deplânge lăuta lui Barbu Lăutarul.

În anul 1865 Filimon se stânge, prea devreme, când talentul său literar în plină afirmare, făgăduia încă opere durabile posterității.

Muzician, călător, scriitor, secretar al comisiunei pentru strângerea antichităților romînești, șef al secției bunurilor din Arhivele Statului, autodidact remarcabil în ciuda a doi ani de învățătură liceală, Filimon a trecut prin viață în urmărirea unui singur ideal: frumosul.

Stilul său e căutat și expresiv; persoana lui „era plină de originalitate, de duh și veselie" spune Ion Ghica, iar darul lui literar i-a deschis poarta grea a nemuririi.

Dr. I. FR. BOTEZ

Din toată lumea

Dispariție

Ziarul „Adevărul Literar și Artistic" care în ultimii ani rătăcea în diverse directive, formate și aspecte,— a dispărut.

Ultima strădunință a ziarului de a pătrunde în garsonierele și alcoovurile artistice, a fost fatală mult încercatului magazin literar, care a încetat din viață!

Intîmplare nostimă

O întâmplare nostimă s'a petrecut acum câteva zile în rapidul București-Iași.

Un cunoscut ieșan, vestit prin bogăția ca și prin sgârcenia sa, s'a urcat în vagonul restaurant, deși avea bilet de cl. III.

Controlorul i-a cerut diferența de bilet, dar a fost refuzat. A urmat o discuție aprinsă și apoi încheierea unor acte în stația Buzău.

Cum persoana a fost scoborâtă din tren pentru predare, un alt fruntaș ieșan, spre a evita un spectacol penibil, a plătit diferența pentru călătorul în chestie, dar i-a spus conducătorului să-l urce la cl. III pe recalcitrant.

De-abea în gara Iași, a aflat cel evacuat că a avut bilet plătit pentru cl. II, dar a călătorit la a III.

Un fapt divers, cu tâlcul său

Trucuri cinematografice

Ați văzut, fără îndoială, în filme, actori trecând prin geamuri sau făcând țăndări cu capul, o oglindă. Și v'ați înspăimântat, firește, la gândul rănilor pe care și le vor fi făcut respectivii actori.

Să nu vă mai înspăimântați!

Geamurile și oglinzile astea sunt fabricate din... zahăr. Și nu te alegi nici măcar cu o sgârietură trecând prin ele.

Într'un minut...

Clopotul care sună la Biroul recensământului din Washington ca să vestească nașterea unui proaspăt cetățean american, sună de cinci ori pe minut.

Într'un minut sunt vândute, în Statele Unite, 14 biblii.

Într'un minut, se produc, pe tot întinsul globului, diamante în valoare de aproape 20.000 lei.

Aceeaș sumă reprezintă valoarea blănurilor furnizate de China în tot minutul.

În șaizeci de secunde, producția mondială de trestie de zahăr se îmbogățește cu 31.000 kilograme.

Într'un minut, se cheltuesc în Statele Unite peste o jumătate milion lei pentru... parfumuri și diverse cosmetice.

Producția mondială de bumbac e de cincizeci și șapte de baloturi pe minut.

Iar exportul de țesături de bumbac al Angliei, e de trei mii șase sute metri pătrați, în șaizeci de secunde.

Criza de locuințe la Viena

Ocupându-se de problema locuințelor, vice-primarul Vienei a spus la o întrunire că Viena a avut întotdeauna o situație mai rea pe țărâmul acesta, decât alte orașe mari europene. O speculație capitalistă în construcții a creat acele căzărmi cu chirie, cari sunt una din cauzele că Viena a devenit orașul cu cele mai multe sinucideri și cu cel mai scăzut coeficient de natalitate, cât și orașul tuberculozei.

În Viena există acum o lipsă de 150.000 până la 200.000 locuințe.

Sinuciderile în America

Sir John Gilmons, directorul general al închisorilor din Statele Unite, a făcut o statistică a acelor care își ridică viața. În anul 1937, cazurile de sinucidere se ridicau la 5502; de atunci și numai în cuprinsul lui 1938, cifrele au crescut lunar în ordinea următoare: 5584, 6703, 8247 iar în ultimile luni s'a ridicat la îngrijorătoarea cifră de 16314.

Sir John Gilmons a făcut și calculul ultimilor 5 ani, constatând că numai în New-York s'au sinucis 49.350 de oameni. Și se mai spune că americanii nu sînt pesimiști.

DISCUȚII

Cu o împușcătură doi iepuri

de Arhim. SCRIBAN

Așa a crezut d. G. C. Lecca să facă prin răspunsul dat articolului meu „Vânătorie și beție". Cică beția e mai obișnuită la cei din tagma mea, la cei „în rantie", cum scrie domnia sa, nu în lumea vânătorilor.

Da, așa s'a deprins lumea a spune, că preotul mănâncă vârtos și bea bine. Dacă este așa, ce zor am eu să mă leg de beția vânătorească și nu mai bine de cea preoțească?

Aceasta e nedumerirea d-lui Lecca. Spunând aceasta, iată-l că a doborât deodată doi iepuri: a înlăturat loviturile aduse vânătoriei și le-a îndrumat să izbească în preoți.

Lumea ușor se pornește pe haz, ușor se prinde a spune: „Doftorule, vindecă-te pe tine însuți!" și atunci iată împușcătura bine folosită.

Așa parcă s'ar fi isprăvit ciocnirea de vederi între mine și d. Lecca, cu privire la întrebarea despre legătura dintre „Vânătorie și beție". Pare că *matchul* s'a dezlegat în folosul d-lui Lecca, iar eu am rămas *off-side*.

Fie și așa. Nu mă neliniștesc de atâta. Să vedem până la sfârșit cum descurcăm neînțelegerea.

Eu, dacă am cetit cartea „Polcuța roșie" a d-lui Lecca, nu am nicio neliniște în această privință. Am văzut că una e vânătoria, iar alta hârtia. Aici lupta se duce altfel. Și am mai văzut că pe hârtie d. Lecca are atâtea lucruri rău închegate, în ce privește orânduirea lor în scris, încât Matchul pe acest ogor pentru mine este o jucărie. Deci hai la treabă și să vedem ce mai iesa!

Cum? beția este partea noastră și nu a vânătorilor? Dar pe aceasta din urmă d. Lecca n'o mai poate tăgădui, fiindcă o mărturisește singur. Așa cum vorbim despre țigan și scânteie, după cartea d-lui Lecca, suntem cu totul îndreptățiți a vorbi despre „Vânătorie și beție". După al doilea articol al meu, în care am scris despre cheful dela mănăstire, încă și mai mult am făcut această dovadă, nu dela mine, ci pe temeiul scrisului d-lui Lecca.

Așa cum o oștire se pregătește cu toate munițiunile pentru plecarea la război, nu mai puțin și vânătoria nu uită niciodată a-și agonisi kilurile de rachiu, când este vorba de plecat la cheful vânătoresc.

Deci, față de asemenea mărturisire, degeaba acum vânătorii s'ar mai „deroba", cum s'ar zice pe boierește, ori s'ar mai da după deget, cum se zice în popor.

Dar oare noi, preoții, putem să ne „derobăm" la fel, când e vorba că mai cu seamă cei „în rantie" sug vârtos?

Uite, nu avem nevoie să ne dăm după deget, ci putem grăi verde. Da, știu, preotul are un nume rău în această privință. Știu că se pomenesc felurite pilde despre unul sau altul, pe care lumea îi știe.

Dar toate acestea, îndrăznesc s'o spun, sunt mai mult lucruri din vremea care a fost.

În sânul preoției s'au schimbat multe și s'au schimbat în bine, iar uneori în prea bine. Să facă și vânătorii așa și să nu plece la răscoleli vânătorești cu kilurile de rachiu, nici să se mai veselească cu chefurile dela mănăstire.

Eu mă laud cu o mulțime de preoți în ziua de azi, fiindcă știu cât de inimos răspund ei la marea muncă de a înoi România. Îi văd în cele dintâi rânduri, în toate câte s'au pornit acum pentru a da țării altă față.

În zilele de 5-6-7 Iunie, m'am mirat de câți preoți am văzut pe ulițele Bucureș-

(Continuarea în pagina 2-a)

IN PAG. IV-a ULTIMA ORA

GRADINA POMUL VERDE

SIDY THAL şi A. TEFNER

Astăzi Marţi 13 Iunie — pentru ultima oară — MARELE SUCCES

SARMANA ORFANA BOGATA

JOI 15 IUNIE ora 9 jum. — VINERI 16 IUNIE ora 9 jum.

-COMEDIANTA- | BETIVANA

Sâmbătă 17, Duminică 18 şi Luni 19 Iunie UMBRA GALBENA

Prelucrată şi pusă în scenă de I. Sternberg. Muzica de Max Halm

PEPSIN

singura PASTA DE DINŢI pe bază de Pepsină, după formula unui mare stomatolog din New-York

Cremă dentară antiseptică şi bactericidă care — datorită pepsinei — digeră resturile din gură.
Inlătură infecţiile şi mirosul urât.
Cereţi la toate farmaciile şi drogheriile principale **Pasta de dinţi PEPSIN**

FOST COMERCIANT caută post ca magazioner, voiajor sau altă ocupaţiune. Posed garanţie materială şi morală. A se adresa la ziar sub B.

DE VÂNZARE imobilul din str. Apeduc 23, cu tot confortul, Aproape de Piaţa Halei şi centru, având grădină cu pomi fructiferi şi flori. Condiţiuni favorabile.

UMBRELE bune cu preţuri de 40% mai eftine ca în altă parte cât şi reparaţiuni de tot felul obţineţi LA LEON care s'a mutat în str. I. C. Brătianu 113 lângă farmacia Racovitză.

BĂTĂTURI

cari ard, înţeapă, înjunghie.

Indepărtate în 5 minute fără durere — fără pericol.

Nu tăiaţi niciodată bătăturile. Riscaţi infectarea sângelui; acum le puteţi îndepărta cu uşurinţă prin această metodă ştiinţifică. Inmuiaţi picioarele în apă în care aţi vărsat un pumn cu Saltrates Rodell. Aceste săruri medicamentoase şi curative pătrund până chiar la rădăcina bătăturilor. Durerea încetează îndată, Bătăturile sunt atât de moi, încât le puteţi îndepărta cu rădăcină cu tot. Oxigenul în stare născândă degajat de această baie saltratată vindecă picioarele dureroase, obosite şi arzătoare. Inflamaţiile şi umflăturile dispar. Incălţămintea strâmtă nu vă mai supără. Mersul devine o plăcere. Cereţi farmacistului sau droguistului Dv. Saltrates Rodell. Preţ neînsemnat.

Pachet de probă Lei 10. Pachete mai economice Lei 25, Lei 55 şi Lei 80 pachet mare pentru uz familiar.

TESTA

La dureri de cap, dinţi

Sifonul lucrat din cel mai bun acid de kocs, fabrica inginer dr. Kovacs cumpăraţi numai la fabrica de ape gazoase BRUTĂRIA LUPU STR. ELENA DOAMNA No. 6

Sifonul mare 2.50 lei | Pâinea albă 7 lei
Limonada sticla 2.50 lei | Pâinea neagră 5.50 lei

NUMIRI LA UNIVERSITATE

La rectoratul universităţii Mihăilene au sosit decretele de numirea d-lor: dr. Radu Nimereanu ca asistent provizor la clinica II-a medicală; V. Paveliuc, ca şef de lucrări la psihologie; dr. Dumitru Popescu, ca asistent provizoriu la clinica obstetricală.

Deasemeni, s'a primit şi decretul Regal prin care d. prof. Nicolau este numit ca titular al categoriei de patologie generală, depo lângă Fac. de Medicină.

Primăria Municipiului Iaşi
26702 13 Iunie 1938

PUBLICAŢIE

Se aduce la cunoştinţa celor interesaţi că în ziua de 23 Iunie 1939, orele 11 dimineaţa, se vor ţine la această Primărie, două licitaţii publice, cu tratare prin bună invoială pentru procurarea următoarelor materiale:

1) Materiale de ferărie pentru confecţionarea a 40 droage metalice necesare serviciului Salubrităţii.

2) Două macarale duble, pentru abatorul de vite şi 26 buc. zăvoare mari cu lacăte pentru uşi.

Garanţia provizorie este de lei 5 la sută din valoarea sumei oferită.

Licitaţiile se vor ţine în conform. cu art. 88-110 inclusiv din L. C. P., regulamentul O. C. L. şi normele generale de licitaţiuni publicate în Monitorul Oficial No. 127 din 4 Iunie 1931.

Orice alte relaţiuni se pot cere în fiecare zi de lucru la Direcţiunea Administrativă a Primăriei între orele 8—1.

Primar, C. Militeanu
Secretar G-ral, Ch. Dragan

Breasla Meşteri Patroni în Construcţii din Ţinutul Prut, Sediul Central Iaşi str. Săulescu 1

Rec. Pers. Juridică prin I. D. R. No. 2120 din 22 Mai 1939 şi publicat în M. O. No. 116 din 22 V. 939.

Aduce la cunoştinţă tuturor Instituţiilor Publice cât şi D-lor proprietari, ce vor să-şi facă clădiri sau lucrări în construcţie, pentru a nu contraveni Legei Pregătirilor Profesionale art. 176 — cu amendă de la 1000 — 10.000 lei — să se prezinte la sediul Breslei pentru a lua orice informaţie, precum şi angaja meşteri sau antreprenori pentru conducerea lucrării pe răspunderea, atât personală a meşterului cât şi a Breslei.

Comitetul

Comandante citate cu ordin de zi

pentru activitate străjerească deosebită

II

Şcoli primare.

Stolul Şcoalei primare de fete No. 1: Bogdan Aglaia, c-dta stolului.

Stolul Şcoalei primare de fete No. 2; Urziceanu Alisa, c-dta stolului, Pescaru Elena,

Stolul Şcoalei primare de fete No. 3: Dabija Elena, c-dta stolului, Guţu Domnica.

Stolul Şcoalei primare de fete No. 4: Teslaru Elena c-dta stolului, Lăbuşcă Elena.

Stolul Şcoalei primare de fete No. 5: Comârzan Eliza, Vărlănescu Maria, c-dta stolului.

Stolul Şcoalei primare de fete No. 6: Golimas Elena, c-dta stolului, Dumitru Viorica, Ungureanu Elena.

Stolul Şcoalei primare de fete No. 7: Morţun Alexandrina, c-dta stolului, Glogoveanu Ecaterina.

Stolul Şcoalei primare de fete No. 8: Gaman Ana, c-dta stolului.

Stolul Şcolii primare de fete No. 9: Teodoru Elena, c-dta stolului.

Stolul Şcoalei primare de fete No. 10: Obreja Eugenia, c-dta stolului.

Stolul Şcoalei primare de fete No. 11; Pantelimonescu Elena, Macarie Ecaterina, c-dta stolului, Gheorghiu Emilia, Panţiru Elena.

Stol-Aplicaţie. Vrânceanu Maria, c-dta stolului.

Stolul Şcolii primare de fete *Tg. Unghent*, Racu Ecaterica, c-dta stolului, Turtureanu Valcutuia, Vanghelavici Alexandrina.

Stolul Şcoalei primare de fete *Tg. Frumos*, Curteanu Iulia, c-dta stolului, Dabija Eugenia.

Stolul Şcolii primare de fete *Podul Iloaie*, Zărnescu Maria, c-dta stolului.

Stolul Şcolii primare de fete *Seulenl*, Pantazi Loreta, c-dta stolului.

Stolul Şcolii primare *Beiceşti*, Eugenia Silică, c-dta stolului.

Stolul Şcoalei primare de fete *Prisacani com. Dumeşti* Pralea Despina, c-dta stolului.

Stolul şcolii de gospodărie. Străjere. Pe stol. Creţaru Varvara. Pe centurii: Petcu Georgeta. Popescu Maria, Maradre Maria.

Stolul Gimnazului Industrial G-ral Mil cessu. Străjere. Pe stol.: Chelmu Veturia. Pe centurii: Ioanch Maria, Sandu Marga.

Stolul Liceului Industrial Sf. Sava. Străjere. Pe stol: Roşu Didina. Pe centurii: Simion Elena, Georgescu Maria, Grigore Iosefina, Roşu Didina, Popescu Maria, Gavrilescu Maria, Mazilu E.

Srolul Şcolii Normale „M. Sturdza" Străjere. Pe stol: Ungureanu Didina. Pe centurii: Oană Valeria, Talmaciu Alex., Scafari Ana, Gavriloaie Teodora, Ionescu Talaşica, Ifrim Maria, Ivanov O.

Stolul Şcolii Normale de Conducătoare. Străjere. Pe stol Stafie Vasilica. Pe centurii: Ploaie Tinca, Munteanu Lucia, Lencuţa Elena, Georgescu Florentina, Negruţi Suzana, Nestorescu Alex., Ştefan Maria.

Stolul Liceului de fete „Ortodox" Străjere Pe stol: Cniş Constanţa. Pe Centurii: Beller Anca, Isacovici Ioana, Caraman Maria, Rusovici Roxana, Stănescu Violeta, Mareovanicov Varvara, Vasilovschi Ana, Cniş Constanţa.

Stolul Liceului Comercial de fete. Străjere pe stol: Aramă Valeria. Pe centurii: Kogălniceanu Maria, Popescu Lucreţia, Tanase Valeria, Aramă Ecaterina, Moraru Felicia, Aramă Valeria.

Stolul Liceului Industrial „R. F. R." Străjere pe stol: Panţiru Elena. Pe centurii: Insurăţelu Maria, Petrov Marcela, Constantinescu Maria, Rugină Elena, Fântânaru Elena, Petcu Margarata, Găbureanu Aurica, Tedău Eugenia.

Stolul Liceului Oltea-Domna. Străjere. Pe Stol: Constantineanu Dragomira, Solronie Elisabeta, pe centurii: Andrian Gabiria, Lăscărescu Giovana, Dimitriu Matilda, Cerchez Gabriele, Bantaş Suzana, Mandrea Elena, Cheptea Aurica, Dornescu Ecaterina, Aslan Carmen, Vasiliu Violeta, Costăchescu Maria, Efstate Odeta, Sofronie Elisabeta.

Stolul Liceului Notre Dame. Pe stol: Grama Cecilia. Pe centurii: Popa Adina, Baliff Gabriela, Miron Genoveva, Dornescu Didina, Ghimpeţeanu Nicoleta, Galan Laura, Alexa Magda, Boldescu Ioana, Herovanu Rodica.

Stolul A. C. F.: Vasiliu Ecaterina, Todiraşcu Elena, Gheorghiu Constanţa, Policov Maria.

Stolul Şcolii de croitorie „Cardeş".—Pe stol: Vochiţă Paraschiva. Pe centurii: Moraru Elena, Popovici Aurora, Puscaşu Elena.

Pregătirea Premilitară

INŞTIINŢARE

Se aduce la cunoştinţa premilitarilor Studenţi şi Şcolari de a se prezenta la sediu Subinspectoratului P. P. Municipiul Iaşi, în zilele de 15 şi 16 Iunie 1939, între orele 11-13 şi 16-19, pentru a primi ordinele de chemare pentru munca de folos obştesc.

Subinspectoratul P. P. Municipiul Iaşi

Inscrierile în Garda Naţională

Inscrierile în Garda Naţională a F. R. N. din Municipiul şi judeţul Iaşi, continuă.

Sunt primiţi în această gardă Naţională, toţi membrii F. R. N. din toate ramurile de activitate: lucrători, comercianţi, industriaşi, liber profesionişti, funcţionari, profesori, etc.

Condiţiuni: Trebuie să aibă cel mult 58 ani şi cel puţin 23, să fie valid, corect în toată viaţa sa publică şi particulară, devotat organizaţiei F. R. N.

Obligaţii: La 2—3 săptămâni vor asista la conferinţă sau demonstraţii, la câmp, cu gaze, măsuri de ordine, concursuri, etc., şi numai când ocupaţiile lor le vor permite.

Fiecare în mediul său va concura la disciplinarea membrilor F. R. N., şi chiar a întregei populaţii prin: pilda muncei şi a ordinei.

Se vor da în vileag cei abuzivi, imorali şi bârfitori ai ordinei publice.

Se va aduce la cunoştinţa Gărzii Naţionale, nevoile populaţiei ca: aprovizionări, ajutor medical, circulaţie, etc.

La inscriere nu se plăteşte nici o cotizaţie.

Inscrierile se fac numai individual şi personal, direct la comandamentul Gărzii Naţionale a Jud. Iaşi, care îşi are sediul în Palatul Prefecturii de judeţ, între orele 9—12 şi 17—19 în fiecare zi. Telefon 1687.

DELA BREASLA HIGIENIŞTILOR

din Ţinutul Prut

Prin înaltul decret regal Nr. 2273, publicat în Monitorul Oficial Nr. 128 bis din 6 Iunie 1939, Breasla muncitorilor din intreprinderile de higienă din Ţinutul Prut, cu sediul în Iaşi, a fost recunoscută ca persoană morală şi juridică.

Cu această ocazie se aduce la cunoştinţă, că Luni 19 Iunie, seara, va avea loc la adunarea în şedinţă obişnuită, a membrilor din comitetul de conducere a breslei, având a se discuta diferite chestiuni, în legătură cu interesele membrilor breslaşi.

O fetiţa omorîtă

de o căruţă

Legiunea de jandarmi a fost informată de o impresionantă nenorocire întâmplată în apropierea Iaşului, în următoarele imprejurări:

Locuitorul Neculai Mihalache din Rediu-Tatar, venea cu căruţa dinspre Iaşi; în dreptul satului Păcureţ, i-a eşit în cale fetiţa Sevastiţa Păduraru de 4 ani, cari voia tocmai în acel moment să treacă drumul.

Săteanul a incercat să oprească căruţa, dar din cauza vitezei, calul a lovit fetiţa, care după câteva ore de chinuri a incetat din viaţă.

DOCTOR
Iosif Goldenberg
medic de spital
Specialist în:
BOLI DE PIELE
SIFILIS-VENERICE
str. Palat No. 2
Cons. 8-11 a. m. 3-8 p. m.
Telefon 2156

Azi la Phoenix
Două filme care vor place ieşenilor
-ZAZA-
şi
REGINA JUNGLEI

Dr. Adrian Ştefănescu
Medic de Spital
Consultă pentru:
Boli interne şi nervoase
METABOLISM BAZAL
Consult 4—6 p. m.
Str. Tăutu No. 2
Telefon 2269

DOCTOR
I. Bernáth
Specializat la Viena în
Boli interne
BOLI de COPII şi SUGARI
Tratament şi diagnostic cu raze electrice
RAZE ULTRA-VIOLETE
Raze Farad şi Galwan
Iaşi Şos. Arcu 2
lângă Farmacia Irofte
Cons. 9-10 dim. şi 3-6. p. m.

Dr. R. DAMSKER
Medic de Spital
BOLI INTERNE
plămâni, inimă, rinichi
Str. Ghica Vodă No. 32

DOCTOR
D. Goldstein
BOLI INTERNE
BOLI DE FEMEI
Str. Stejar No. 110
(carterul Tătăraşi)
Cons. 9—11 şi 3—7 p. m.

Doctor
GR. A. DIMITRIU
Asistent Universitar
Boli de piele, sifilis, venerice
Tratamente medicale prin Raze ultra-scurte Diathermie
Consult: 2-4, 6-8 p. m.
Str. Păcurari No. 5
(Deasupra Farmaciei Căpăţână)

Doctor
Solomon Manole
Medic de Spital
BOLI DE FEMEI
MAMOŞ, CHIRURGIE
Cons. 2½—7 p. m.
Str. Mârzescu No. 7
Telefon 2230

Dr. M. Avram
Medic de Spital
Consult. 3—7 p. m.
str. I. C. Brătianu 120
Consultă şi operează
Boli Chirurgicale, Boli de femei, Mamos

Azi la Sidoli
NOPŢI ALBE în PETROGRAD
— şi —
Inger şi Demon
Jurnalul „Paramount"

Dr. H. I. HERŞCU
consultă
BOLI INTERNE
Diagnostic cu Raze X (Röntgen)
pentru bolile de plămâni, stomac, intestine
Cons. 10-12 şi 3-7 p. m.
C. Negri 51 Tel. 1945

Institut de electro-radiologie medicală
Doctor
Gh. Costin
Specializat la Paris şi Viena
Medic la disp. p. Profilaxia tuberculozei şi Asig. Sociale Iaşi
Consult. medicale, radioscopii, radiografii, plămâni, inimă, stomac, ficat, rinichi, oase etc.
CONSULT 3—5 p. m.
S'a mutat în str. Vovidenie No. 12 Telefon 1372

DOCTOR
Alex. Moruzi
Profesor Universitar
Medic Primar Director
Cons. zilnic 4—6 p. m.
Chirurgie generală
Chirurgie nervoasă
Str. Păcurari No. 5
(deasupra farmaciei Căpăţână)

DOCTOR
Elena Preda
Derevici
Medic asistent al Spitalului Socola
Boale nervoase şi ale glandelor cu secreţiuni interne
Analize hormonale. — Diagnosticul biologic al sarcinei — Tratamentul sifilisului nervos
Iaşi, str. Vasile Conta 32
Cons. 4—6 p. m.

De vânzare
casă gospodărească, solidă, 4 odăi, bucătărie, cămări, pivniţă, apă, lumină electrică etc.
Poziţie centrală lângă tramvai şi Hală. Preţ foarte avantajos. A se adresa la ziar.

WAGONS-LITS // COOK
Agenţia Iaşi, Piaţa Unirii 1
şi-a mutat birourile în Str. Lăpuşneanu 47, cu începere de la 10 Mai 1939.

x La o masă copioasă nu trebue să lipsească „Borvizul de Borsec".

Cu o împuşcătură doi lepuri

(Continuarea din pagina 1-a)

tiului. Ce căutau ei? Erau veniţi pentru marea adunare a Serviciului Social. Au şi cuvântat în două zile deârndul, prin câte unul din tagma lor.

Da, preoţii, muncesc cu drag în sânul Echipelor Regale, în această nouă rânduială de înnoire a satelor. Deşi munca lor nu se povesteşte, dar ea este. Pagini foarte frumoase despre ei se pot găsi în *Cartea Echipelor* (Bucureşti, 1937)

Vremea preotului cu nasu roşu s'a dus. Şi de a fost aceasta, noi ineă nu ne-am lăudat cu ea. N'am ieşit la faţa lumii să ne lăudăm cu kilurile de rachiu pe care le căram cu noi când plecam la treburile noastre, ca domnii vânători la zbânţuielile vânătoreşti, nici nu pomenim de ţidulile pe care le dăm beţivilor ca să-şi care rachiu de la crâşmă.

Dă! dacă beţia este ce este şi cum este, s'o mai scoatem şi la proţap ca să ne lăudăm cu ea? Deci pe când în rândurile noastre beţia, pe care am fi adăpostit-o între noi, face parte din moştenirea lui Ducă-se pe pustii, vedem că vânătoria nu se leapădă de ea. Pomeneşte despre chefurile ei şi despre deschiderea jghiaburilor pentru curgerea rachiului cu o veselie de paroă cine ştie ce mare isprăvă ar spune!

Ei, atunci mai suntem noi, cei „în rantie", tartorii beţiei în Ţara Românească.

Vedem dimpotrivă că alţii se laudă ce ea.

Deci se poarte ei ponosul beţiei, că între noi o fi fost ce-o fi fost, acum s'a dus. Oricum, numai cu asta nu ne lăudăm şi nu pomenim între noi de kilurile care curg pe câturile noastre, ca pe ale vânătorilor.

Eu mai pot adăuga una: Azi avem în Ţara Românească o intocmire de luptă impotriva beţiei. Eu fac parte din ea, chiar din comitetul central, şi pot povesti câte ceva.

In filialele Ligii „Temperanţa", care duce aceasta luptă, preoţii desfăşoară o muncă foarte simţită şi preţuită. Oriunde este pornită această luptă, preotul e şi el acolo.

Ba unii au pornit-o chiar foarte dârz şi suntem datori să pomenim despre lupta preoţilor impotriva beţiei. Am şi luat de la Liga „Temperanţa" acte, ca să scriu despre unul din ei.

Noi, ceice stăm şi privim şi ne amestecăm printe ei, vedem cu drag toată răspunderea pe care mulţi preoţi o simt asupra lor pentru ridicarea ţării şi cum nu vor să fie întrecuţi de nimenea, cînd este vorba de înălţarea neamului.

Eu urmăresc toate acestea, am criticat ce a fost de criticat, dar nu pot să ascund frumuseţea unui lucru care este o binefacere pentru neam.

Asta e starea de azi faţă de ceia ce va fi fost odiniară cu băutorii „în rantie." Or mai fi şi acum, dar mai avem şi alţi aluat între noi. Azi avem preoţi care se leapădă de ce a fost odată.

Să se lepede şi vânătoria de kilurile ucigătoare şi vom lua cunoştinţă cu plăcere. Astfel pe când noi ne lepădăm de ce va fi fost neghină între noi, băgăm-de-seamă că vânătoria, dimpotrivă, pomeneşte cu drag de bârtuirea kilurile în sânul ei.

Iaca, aici e dosebirea dintre noi şi deci d. Lecca vrut-a să doboare doi epuri dintr'o împuşcătură, dar nu i-a ieşit pe plac,

S'a făcut dovada că intre ceice mai poartă steagul beţiei în lumea românească se mai găsesc şi vânătorii.

Până una alta, să nu se mai umple în pene cu un asemenea năravi, ci să facă iute rânduială ca vânătorii să se desfăteze cu apa de izvor, că bună e şi asta şi nu se tuie la cap.

Iar cut priveşte plăcerea, omul cumpător se desfătează cu ea cu nimic mai puţin de cum se desfătează beţivul cu kilurile lui.

Arhim. SCRIBAN

CITIŢI „OPINIA"

Coloniile A. C. F.

Asociaţia Creştină a Femeilor Române, organizează la Fundu-Moldovei şi Pojorâta, într'o regiune de munte, în Bucovina, 2 colonii de vară de recreare şi intremare, pentru eleve intre 10-18 ani (la Fundu-Moldovei) şi pentru studente sau tinere funcţionare (la Pojorâta).

Durata coloniei e de 6 săptămâni, in 2 serii a câte 3 săptămâni (4-25 Iulie şi 26 Iulie-16 August).

Coloniile funcţionează în localuri spaţioase şi bine amenajate. Alimentaţia este îngrijită şi se servesc 5 mese pe zi.

Colonistele se bucură de o îngrijire atentă şi părintească.

Inscrierile şi orice informaţii se primesc la sediul Asociaţiei, în str. Buzdugan No. 3, în fiecare zi de lucru intre orele 6—8 p. m.

MEM BLADES
MEM DE LUXE
DE VÂNZARE PRETUTINDENI

Intestinului leneş...
...Leo-Pills
Laxativ pur vegetal în cutii de 20 şi 60 pilule
Leo-Pills
laxativul pur vegetal
Leo-Pills

Aviz gospodinelor
Târg-Eftin
la Cristal
mare reducere de preţuri
la toate articolele
BORCANE PENTRU DULCEAŢA, COMPOT, CONSERVE
trimitem la domiciliu. Se poate comanda şi prin telefon 1167.

Un institut stomatologic la Slănicul-Moldovei

Conducerea Epitropiei Sf. Spiridon, înţelegând utilitatea unei secţii stomatologice în staţiunea balneară Slănic-Moldova, a propus d-lui dr. Gr. Osipov-Sineşti, medicul primar al instituţiei şi şeful Serviciului Stomatologic, să organizeze un asemenea serviciu în această staţiune.

Astfel, se va pune la dispoziţia vizitatorilor, atât consultaţii cât şi tratamente în această specialitate.

In vederea acestei realizări, d. epitrop prof. dr. Gr. T. Popa şi d. dr. Gr. Osipov-Sineşti, au vizitat recent staţiunea balneară luând măsurile necesare pentru a se pune toate la punct şi a se amenaja de urgenţă această secţie medicală.

Lucrările sunt înaintate şi astfel începând dela 1 Iulie crt., în staţiunea Slănic-Moldova va funcţiona un cabinet stomatologic.

Se vor efectua consultaţii din domeniul dentisticei, al chirurgiei dentare, maxilare şi faciare, precum şi tratamente din domeniul chirurgical şi medical, şi lucrări din domeniul prostetic în aur, platină şi inclusiv coroane de porţelan.

In urma amenajării acestui serviciu — organizat pentru prima oară în Slănic—viligiaturişti îşi vor putea continua lucrul început acasă. REP.

INFORMAŢIUNI

x Subsecretariatul de Stat al Propagandei, secţia turistică, a înaintat eri o adresă Primăriei locale, prin care cere o serie de relaţii privind modul de transport, preţurile la restaurante, cum şi la hotelurile din oraşul nostru.

Cu îndeplinirea formelor de mai sus a fost însărcinat d. Gr. A. Carp, Directorul Ad-tiv al Municipiului.

x La Primărie s'a ţinut eri licitaţia pentru închirierea closetului din Piaţa-Unirii, lângă depozitul de benzină al Soc. „Distribuţia".

Intrucât caetul de sarcini prezenta oarecari lacune, licitaţia s'a amânat pentru ziua de 23 Iunie crt.

x Cele două mari producţii de fine de an ale Academiei de muzică şi artă dramatică, vor avea loc Sâmbătă 17 crt. ora 9 seara şi Duminică 18 crt. ora 5 p. m.

x TRANSPORTUL BOLNAVILOR.—Se aduce la cunoştinţa publicului din Municipiul Iaşi că transportul bolnavilor contagioşi dela domiciliu la spital, se face numai cu ambulanţa-automobil, care se află la Spitalul de Izolare, destinată special pentru astfel de transporturi în mod gratuit, de unde urmează a fi cerută — telefon. Nr. 1219.

x STRĂJĂREŞTI. — Se aduce la cunoştinţa publică, că Joi 15 c. ora 5 p. m. va avea loc la Şc. de fete No. 5 „Hatmanul Nicoara" din Iaşi, serbarea pentru sfinţirea „Pavilionului Naţional" precum şi deschiderea expoziţiei de lucru de mână şi a „Bazarului" org. de d-nele institutoare în folosul instituţiilor de binefacere, ce sunt în strânsă legătură cu şcoala.

x Funcţionarii Curţei de Apel secţia I, au subscris salarul pe o zi, pentru înzestrarea armatei.

x *Cimitirul armenesc* din localitate, se renovează, iar capela se reface.

Comunitatea nu debursează,—de oarece toate cheltuelile sunt acoperite prin donaţia d-lui Christea T. Christea, preşedintele comunităţii.

Prelacerea cimitirului se face sub privigherea d-lui Măgârdician, epitrop.

x **Controlul vechiculelor mecanice.**—Se aduce la cunoştinţa tuturor proprietarilor de vehicule cu tracţiune mecanică, că începând dela data de 15 Iunie curent, urmează a se prezinta cu vehicolul în faţa comisiunei de revizuire ce va funcţiona la Chestura Poliţiei Iaşi. In caz de neprezentare, vor fi daţi judecăţii.

x Sâmbătă 17 Iunie va avea loc un parastas pentru pomenirea pictorului Constantin Stahi,—fost profesor şi director al şcoalei de Arte Frumoase — la ora 10 la Biserica Bărboi, şi la ora 11.30 la Cimitirul Eternitatea.

x D-nele Anastasia General C. Necrasow şi Alexandrina Dr. Th. Nicolau au oferit pensia pe o zi, pentru fondul Înzestrărei Armatei.

x *Conferinţă sionistă.*—Astăzi Miercuri 14 Iunie, d. dr. Helfman, directorul Keren Hayessod din România, conferinţiază în sala „Toynbee Hall" (Orfelinatul Evreesc) despre „Stadiul actual al problemei palestiniene şi perspectiva e. de viitor".

Intrarea liberă.

x Mâine Joi 15 crt. orele 9 dim. se va ţine un examen de ocuparea unui post de cântăreţ la biserica St. Haralambie din Sărărie.

Comisiunea de examinare va fi formată din epitropia bisericii, ca preşedinte fiind parintele Gh. Niculea.

Desvoltarea călătoriei aeriene

Activitatea Soc. „Lares" la Iaşi

In scopul de a propaga în masele populare gustul pentru călătoriile aeriene, societatea „Lares" (Liniile Aeriene Române Exploatate cu Statul) a dispus să se aprobe o serie de importante reduceri de preţ.

Astfel 30 la sută membrilor corpurilor consulare, ofiţerii şi subofiţerii activi şi funcţionarii publici; 50 la sută, funcţionarilor din M. A. M., şi ad-ţiile depinzând de acesta, personalului navigant activ al Aeronauticei, precum şi invalizilor de război şi decoraţii cu „Mihai Viteazu", Virtutea Aeronautică, Virtutea Militară Clasa I şi Virtutea Maritimă de Război.

Copii până la 3 ani au 90 la sută reducere.

Călătorii şi bagajele sunt transportate la aeroporturi şi invers, complect gratuit.

Fiecare călător este asigurat în mod automat, fără vreo taxă suplimentară, pentru suma de aproape un milion pentru caz de accident.

Legăturile Iaşului cu toate celelalte centre din ţară sunt zilnice; iar dela Bucureşti cursele de avioane au legături imediate cu străinătatea. Astfel dela Iaşi la Paris, Londra, Berlin se poate ajunge în maximum 10 ore.

Mai sunt apoi legături imediat cu Belgrad, Zagreb, Veneţia, Milano, Torino etc.

Deasemeni legături favorabile în interiorul ţării şi în special cu Capitala; un ieşean plecând din Iaşi dimineaţa la 7 e la 9 în Bucureşti şi la 4 p. m. poate reveni în localitate.

•

Aeroportul şi aerogara Iaşi, sub conducerea activului şi priceputului comandant, d. lt. comandor av. Stratulat, pot concura cu oricare din cele similare din străinătate, atât prin confort, lux şi serviciu ireproşabil, cât şi prin modul civilizat de satisfacere a tuturor cerinţelor călătorilor.

D-sa, a menţinut cu aprobarea centrului, să funcţioneze anul acesta, şcoala de planoare, care este premergătoare şcolii de zbor cu motor.

Activitatea şi meritele d-lui comand. Stratulat, întru propagarea aviaţiei şi călătorii aeriene, merită a fi relevată.

al. v.

Ca să fii voinic şi tare
N'ai nevoe nici de mare,
nici de munte
Căci Vinul Dr. Beceanu
E întăritor de frunte.
Depozit: Farmacia Dr. Beceanu
Piaţa Halei Iaşi

Doriţi să vă bronzaţi repede?
Intrebuinţaţi
NIVEA

Hotelul „Palace" a fost închis pe 10 zile

Cu ocazia unor inspecţii inopinate făcute de către organele sanitare şi ale Primăriei la Hotelul „Palace" din Str. Lăpuşneanu, s'a constatat o stare de vădită neglijenţă. Tot odată, d. prim-ajutor de primar av. Mihai Borcea a fost înştiinţat că Duminică dimineaţă, când ilustrul oaspete al Iaşului, generalul Lafont însoţit fiind de suita sa, au descins la hotelul „Palace", i-a eşit în cale unul din patronii hotelului îmbrăcat în... pijama.

Despre acest fapt a fost informat şi d. primar general C. Ionescu, care a dispus închiderea de urgenţă a hotelului, pe timp de 10 zile.

Teatrul de vară

Ansamblul de artă în frunte cu reputata vedetă Sidy Thal şi A. Teiner, recoltează răsunătoare succese, pe scena Grădinei Pomului Verde, unde debutează în fiecare seară.

Spectacolul de triumfal succes „Sărmana orfană bogată" se joacă în premieră. Sidy Thal, interpreta rolului principal, a entuziasmat publicul spectator de pretutindeni, prin jocul ei.

Piesa abundă cu scene de un comic hilariant. Acţiune vie. Melodii antrenamente, montare fastuoasă, etc.

Sperăm că şi publicul ieşan, va şti să aprecieze cum se cuvine, spectacolul de calitate.

'Sm.

x *„Iluzia cea mare (La grande illusion) cu Jean Gabin, Erich von Stroheim, Dalio, Pierre Fressnay, Dita Parlo, a obţinut premiul 1 la Expoziţia dela Viena. Noua viziune din „Iluzia cea mare" va rula de azi la „Scala".*

x Pentru comenzi de BORVIZ DE BORSEC, adresaţi-vă reprezentantului societăţii, — Dl. Vasile Mândru, la cinematograful „Sidoli", telefon 2059 şi la biroul de agentură şi comision Mândru, tel. 1516.

x **Dinţi albi şi sănătoşi** şi gură parfumată se obţine întrebuinţând *Pasta, Praful şi Apa de gură Odomenthol* care împiedică caria dentară, distruge microbii vătămători, dând dinţilor splendoarea cuvenită. Depozit Farmacia Dr. Ratianu Cuza Vodă 83. Marcă depusă.

ŞTIRI JUDICIARE

Proces între Soc. Apelor şi Epitropia Sf. Spiridon

Societatea Apelor a acţionat în judecată Epitropia Spitalelor Sf. Spiridon, cerând plata sumei de 3.079.102 lei.

Societatea a alimentat cu apă instituţiile ce depind de spital, dela data de 1 Aprilie 1926 şi până la 31 Decembrie 1938, iar epitropia refuză a plăti suma de mai sus, obiectând că este scutită prin hrisoave.

Afacerea Pălânceanu

D. jude instructor Cheţu care cercetează banda de excroci, Pălânceanu & Co., a dat dispoziţii a se face intense cercetări în oraşul Bălţi, pentru aflarea acelui comerciant Grimberg, pe care Pălânceanu îl învinovăţeşte de toată excrocheria pe 1.500.000 lei.

De asemenea magistratul instructor, a dat dispoziţii închisoarei Galata, ca cei trei excroci să fie puşi la secret, pentru a nu putea comunica între dânşii.

Cerere în faliment

D. Moritz Leizerovici a cerut tribunalului comercial declararea în stare de faliment a comerciantului Strul Weis din com. Tg. Frumos jud. Iaşi, pentru neplata datoriilor.

Sechestre judiciare

Banca Grosvald din Str. Ştefan cel Mare, a cerut tribunalului comercial înfiinţarea unui sechestru pe averea mobilă, pe plantaţiile şi recolta moşiei Hârpăşeşti din Com. Podu-Iloaie jud. Iaşi, proprietatea d-lui C. Rusovici, până la concurenţa sumei de 246 mii lei.

Deasemenea banca a mai cerut un sechestru similar şi la moşia Stânca proprietatea Lucia Greceanu, până la concurenţa sumei de 2.499.820 lei.

Tribunalul a admis ambele sechestre.

— Tribunalul comercial a admis să se înfiinţeze un sechestru asigurător pe recolta şi plantaţiile viei din Com. Copou jud. Iaşi proprietatea d-lor dr. Oscar şi avocat I. Weisbuch, până la concurenţa sumei de 303 mii lei.

Inşelăciune

D. Herşcu Cernes din str. Baciu, a reclamat autorităţilor că a fost înşelat de zidarul Leiba Şulim din str. Palat 104.

Acesta, dându-se drept antrepenor de lucrări, a luat suma de 5000 lei pentru a face nişte reparaţii.

După ce a primit banii, a refuzat să mai execute lucrarea zidarul este cercetat de poliţia judiciară.

Crema de lăcrămioare curăţă, albeşte şi catifelează faţa.
Dep. Farmacia Dr. Beceanu
Piaţa Halei

Tribunalul militar

Procesul unor sectanţi religioşi

Inaintea tribunalului militar al Corpului 4 Armată, a venit spre judecare procesul a 7 locuitori din Muncel-Roman, acuzaţi de întrunire neautorizată.

Inculpaţii: Petrache Burghelea, V. Luca, Gh. Sârbu, Alex. Ignea, M. Apostol, Elena Ciurea, şi Margareta Pinzaru, fiind din Secta „Creştini după Evanghelie", s'au întrunit fără autorizaţie.

Tribunalul a condamnat pe primu Petrache Burghelea şi ceilalţi patru la câte 1000 lei amendă; femeile au fost achitate.

— Procesul următor a fost al lui L. Devjii din Bălţi, acuzat de activitate subversivă. Inculpatul a fost condamnat în lipsă la doi ani închisoare; făcând cerere de repunere în termen, tribunalul a admis-o, judecând eri procesul.

Inculpatul Devjii a fost condamnat la două luni închisoare.

— A mai fost condamnat Pomparan Nistor din Botoşani la 1000 lei amendă pentru instigare publică.

— Ultimul proces a fost al avocatului I. Schwartz din Roman, acuzat de ultraj cu violenţă, prin aceea că eri l. ameninţat cu moartea pe omul de serviciu al Federalei Alcoolului.

Făcându-se dovada că totul nu era decât o inscenare cu scop de răzbunare contra avocatului, tribunalul l-a achitat.

VF.

Expoziţie.—*Direcţiunea Liceului de fete „Oltea Doamna"* Iaşi, aduce la cunoştinţă că în zilele de 14 şi 15 Iunie c. orele 10—1 dim. şi 4—7 p. m., va fi deschisă expoziţia de lucru de mână şi desemn.

„Chino-vinul Dr. Ratianu" excelent tonic cu China, Cola, Guarana, Genţiană şi Glicerofosfat de Calciu, întăreşte organismul, dându-i vigoare. Se recomandă cu mare succes convalescenţilor şi anemicilor, mărindu-le pofta de mâncare. Depozit: Farmacia Dr. Ratianu str. Cuza Vodă No. 83.

Serbare sportivă

Am relatat iniţiativa districtului local de foot-ball, de a organiza la Parcul sportiv, o serbare sportivă, ale cărei încasări să contribuie la înzestrarea armatei.

Spectacolul va avea loc Duminică după amiază, şi va consta din diferite exerciţii atletice.

Deasemenea organizatorii au programat şi un match de foot-ball între gazetarii ieşeni şi arbitrii.

Defilări; defilări!...

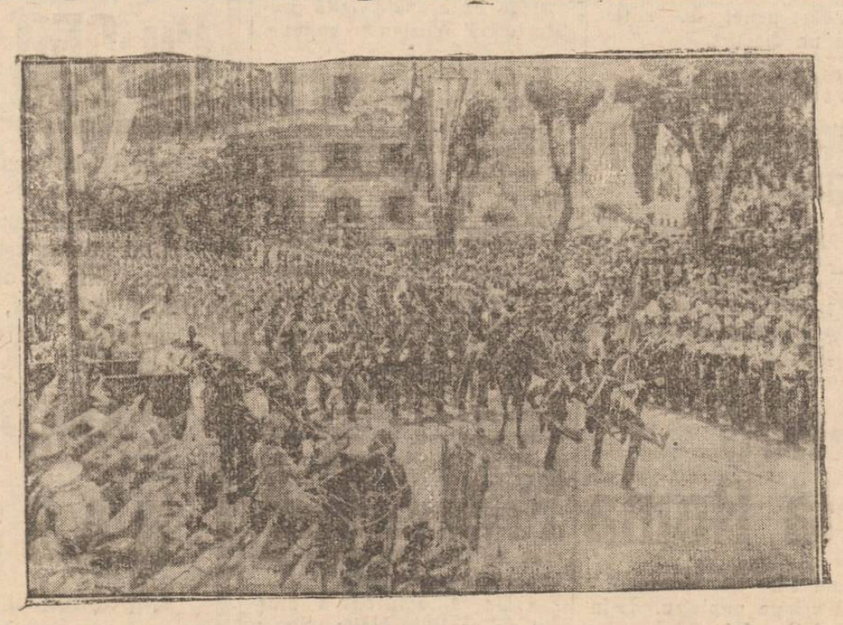

Altă festivitate militară a avut loc în capitala Italiei, cu prilejul împlinirii a 125 ani dela înfiinţarea corpului de carabineri.

Iată, în clişeu, marea defilare a carabinierilor, pe străzile Romei.

Informaţiuni

x *Brăsla funcţionarilor particulari* din Ţinutul Prut aduce la cunoştinţa membrilor Breslei că, în conf. cu pispoz. Legei contractelor de muncă, concediile de odihnă sânt obligatorii.

Domnii funcţionari sânt rugaţi să comunice Breslei nerespectarea obligaţiilor legale de mai sus.

x Pentru examenul de diplomă la Seminarul „Veniamin" din Iaşi, a fost numită comisiunea compusă din: Preot prof. Vasile Radu, pr. I. Negoiţă, H. Munteanu, Gh. Barbu, Octav Gheorghiu.

Dr. S. CAUFMAN de la facultatea de medicină din Paris. *Boli de stomac, intestine, ficat şi rect.* Tratamentul hemoroizilor prin injecţii sclerozante şi electrocoagulare. Rectosigmoidoscopie.

Str. Banu 8 (lângă Conservator). Consult. 9½ — 11½ 3—6 p. m.

x *Nu există spectator, care să nu fie zguduit până la lacrimi, asistând la rularea celui mai mare film al timpurilor „Iluzia cea mare" cu Jean Gabin, Erich von Stroheim, Pierre Fresnay, Dalio, Dita Parlo; azi la „Scala.*

x DOCTOR H. SIRCHIS medic dentist, întorcându-se în localitate a reînceput consultaţiile la cabinetul d-sale dentar din str. Cuza Vodă 17 vis-à-vis de Turnul Golia.

PIERDUT Buletinul Biroului Populaţiei Iaşi, pe numele Alexandrina Maluş zis Veronica din str. Barba Lăutaru No. 22.

Se declară nul.

CAUT CAMERĂ mobilată, eventual pensiune. Familie onorabilă. A se adresa la Mag. „Orientul" strada Ştefan cel Mare 58.

Dr. A. Aberman
consultă
Boli de Copii şi Sugari
Boli interne
între orele 2—8 p. m.
Str. I. C. Brătianu 30
(colţ cu str. G. Enescu)

DOCTOR
SOLO SCHREIFEL
SPECIALIST IN
BOLI DE PIELE,
VENERICE, SIFILIS
Diagnosticul precoce al sifilisului prin examenul ultra-microscopic
DIATERMIE
Raze ultra-Violete
Consultaţii şi tratamente
7—10 dim. şi 2—9 seara
Str. Anastasie Panu 70
Peste drum de Bis. Sf. Neculai

VINURI ABSOLUT NATURALE
vechi şi noi, eftine
şi higienic servite
cumpăraţi numai dela depozitul nou înfiinţat în str. Prof. A. C. Cuza 27 (lângă Arcul casele Teitler, palatul poştei vechi.
Dacă nu vă puteţi deplasa, telefonaţi la Cinema Sidoli telefon 2059, — şi veţi avea în domiciliu Dvs. vinul dorit.

ULTIMA ORA

Consfătuiri anglo-ruse
în privinţa situaţiei din Orientul extrem

Londra 14.— Dl. Maischi, ambasadorul Rusiei, a fost eri la Foreign-Office, unde a avut o consfătuire cu diplomaţii britanici.

Comisiunea afacerilor străine s'a întrunit eri, examinând mersul discuţiilor anglo-ruse.

S'au formulat unele propuneri în legătură cu situaţia ţărilor baltice.

Apoi s'a examinat situaţia de la Tien-Tsin.

In şedinţa de eri a Camerei Comunelor, dl. Butler a făcut un istoric al celor petrecute la Tien-Tsin.

Incepând de eri, japonejii au aplicat blocusul la concesiunea franco-englez", cerând predarea celor 4 chineji acuzaţi de crimă.

Dl. Butler a arătat că situaţia este foarte serioasă, dar se duc tratative cu japoneji.

S'a propus instituirea unei comisii de trei: un englez, un japonez şi un neutru, ca să stabilească vinovăţia celor 4 chineji.

Numai dacă vor fi găsiţi vinovaţi, să fie predaţi japonejilor.

Autorităţile japoneze au refuzat însă propunerea.

Flota rusească la măsuri în Pacific

Moscova 14—Guvernul a dat pe neaşteptate un comunicat în care arată că flota sovietică din Pacific a început să facă mari manevre pe bază largă.

Vasele ruseşti vor apare pentru prima dată în unele regiuni, mergând până la Shangai.

Dl. Strang a sosit la Moscova

Varşovia 14—Dl. Strang, înaltul funcţionar englez care a fost trimis la Moscova, s'a oprit la Varşovia unde a avut intrevederi.

Azi dimineaţă, la ora 8, dl. Strang a sosit la Moscova.

Activitatea la Paris

Paris 14 —Dl. Bonnet a primit eri pe preşedinţii diferitelor comisii parlamentare.

A urmat apoi un consiliu de miniştri, la care dl. Bonnet a făcut un expozeu asupra situaţiei externe.

Dl. Guy la Chambre a făcut un raport asupra lucrărilor de aviaţie.

S'a făcut o nouă organizare a comandamentelor militare, numindu-se mai mulţi generali la Marele Stat Major şi a inspectoratele militare.

Acordul franco-turc

Ankara 14 —Se anunţă că acordul franco-turc va fi semnat Joi sau Vineri.

Redactarea textului este terminată, urmând a fi precizate unele amănunte.

Presa turcă arată că acest pact este o nouă contribuţie la frontul păcii.

Dl. Gr. Gafencu a părăsit Ankara
plecînd spre Atena
Declaraţiile ministrului nostru de externe asupra celor realizate. Deplin acord în sînul Inţelegerii balcanice.

Ankara 14 — Dl. Cr. Gafencu, ministru de externe al României, a vizitat eri postul de radio, cu care prilej a rostit un mic discurs la microfon, mulţumind populaţiei turce pentru primirea făcută şi arătând relaţiile de prietenie româno-turce.

La plecare, aseară dl. Gafencu a primit pe reprezentanţii presei, declarându-le:

— „Am ţinut ca înainte de plecare să iau contact cu confraţii din Turcia.

In timpul intrevederilor avute la Ankara, am stabilit un perfect acord de vederi şi sentimente româno-turc.

Inţelegerea Balcanică veghează la păstrarea independenţei, integrităţii, şi la pacea ţărilor ce o compun.

Un acord complect uneşte cele 4 puteri ale Inţelegerei.

Deşi nu cuprinde toate statele balcanice, Inţelegerea face politica porţilor deschise şi a prieteniei cu toţi.

Inţelegerea nu exclude pe nimeni şi nu se îndreaptă împotriva nimănui.

Un comunicat mai ales amplu va complecta aceste declaraţii",—a încheiat dl. Gafencu.

E probabil că astăzi dl. Gafencu va sosi la Atena.

Regele Bulgariei
dă ajutoare unor accidentaţi

Sofia 14 — Un accident de automobil s'a produs în apropierea localităţii Vranja, unde se află reşedinţa regală de vară.

Regele Boris fiind în apropierea locului nenorocirei a alergat şi a lucrat la salvarea celor accidentaţi.

Sunt 23 de răniţi.

Călătoria Marelui Voevod Mihai

Sighet 14.—Marele Voevod Mihai îşi continuă voiajul prin Maramureş.

Eri a vizitat comuna Dragomireşti, unde a fost primit cu entuziasm de autorităţi şi populaţie.

Atac banditesc

Bucureşti 14.— O bandă de tâlhari a atacat cârciuma din com. Moviliţa-Ilfov.

Cârciumarul Gh. Stere a fost schingiuit iar soţia lui omorâtă.

CITIŢI „OPINIA"

Cuvîntarea de retragere a d-lui N. Iorga
din preşedinţia Senatului

Bucureşti 14 — In şedinţa de eri a Senatului, după respingerea regulamentului propus, dl. prof. Iorga a rostit următoarele:

Domnilor senatori,

Respingerea regulamentului, la a cărui redactare am colaborat, o consider ca o dorinţă de a fi altfel conduşi, altfel decât în ideile pe care le-am enunţat în cuvintele mele de primire a prezidenţiei şi care sunt la baza vieţei mele politice. Sprijin ordinea în folosul naţiunei, care altfel poate cădea în păcate mai grele decât ale vechiului regim.

Vă rog deci să primiţi demisia mea irevocabilă şi să alegeţi alt preşedinte, căruia îi urez mai mult noroc şi ceia ce trebue pentru continuarea operei începute.

Până la alegerea noului preşedinte, a fost desemnat preşedinte de vârstă dl. prof. A. C. Cuza.

Se crede că urmaşul d-lui prof. Iorga va fi dl. consilier regal G. G. Mironescu, fost preşedinte de consiliu.

Dl. prof. N. Iorga a pus următoarea rezoluţie:

„Se respinge, fiindcă e lipsită de bună cuviinţă".

Chestia intervenţiei parlamentarilor

Se anunţă că parlamentarii nu pot face intervenţii directe la ministere.

Orice chestiune va fi adusă la un birou anume înfiinţat, la Cameră.

Parlamentarii pot face intervenţii numai pentru chestiuni de folos obştesc.

Rezoluţia pe scrisoara d-lui dr. N. Lupu

Se ştie că dl. dr. N. Lupu a trimis o scrisoare de răspuns d-lui prof. N. Iorga, în legătură cu portul uniformei şi jurământul unui grup de senatori de drept.

S'a fixat la 30 Iunie
alegerea de Patriarh

Bucureşti 14—Data alegerei de Patriarh a fost fixată la 30 Iunie.

I. P. S. Mitropolit Nicodem, locotenent patriarhal, a lansat convocările.

La aceste alegeri votează membrii consiliului naţional bisericesc, membrii adunării eparhiale a Arhiepiscopiei Bucureştilor şi parlamentarii ortodocşi.

Comisia de diplomă pentru normaliştii la Iaşi

Pentru examenul de capacitate ale absolvenţilor de la şcoalele normale, s'a fixat la Iaşi următoarea comisiune:

V. Petrovanu, preşedinte, istoria şi geografia; Radu Manoliu româna; Maria Verner, franceza; V. Strejac, ştiinţe naturale şi fizico-chimice; Gh. Comicescu pedagogia pentru conducătoare; Elena Pavelescu, cooperaţia.

La această comisiune dau examen absolvenţii şi absolventele şcoalelor normale şi conducătoare din ţinuturile Prut, Nistru şi Suceava.

Inundaţii în Bulgaria

Sofia 14 — Apele Dunării au rupt digurile de la Vidin, inundând regiunea.

Mai multe comune sub apă.

Procesul Isvoranu

Bucureşti 14.—Se ştie că apelul fraţilor Isvoranu din Bacău, pentru a se ridica sechestrul de pe anul confiscat, a fost respins.

Ei au făcut recurs, care se va judeca Luni 19 Iunie.

Revizuirea firmelor

Domnii comercianţi şi industriaşi, care au depus firme spre revizuire, prin „Asociaţia Comercianţilor şi Industriaşilor", A. C. I., sunt rugaţi a se prezenta de urgenţă la asociaţie, între orele 10—12 şi 17—19, spre a depune suma de 102 lei, taxă ce o percepe Camera de Comerţ pentru vizarea firmelor. Fără această taxă nu se va face revizuirea firmelor.

Se atrage atenţiunea în mod special, că până la 15 Iunie 1939 este ultima zi când se poate depune această taxă.

Ministrul Goebbels se duce la Danzig
Incordarea germano-polonă

Berlin 14. — Dl. dr. Goebbels va fi Sâmbătă la Danzig, unde va rosti un discurs.

Ministrul propagandei va arăta care sunt relaţiile germano-polone şi va protesta impotriva regimului la care sunt supuşi germanii din Poznan şi alte regiuni din Polonia.

Dl. dr. Goebbels va anunţa începerea unei contra acţiuni din partea Reichului.

Min'ster contra Germaniei?

Berlin 14.—Presa germană protestează impotriva creierei unui minister al informaţiei în Anglia.

Ziarele arată că acest departament este creiat impotriva Germaniei, deoarece face în ultimul timp intensă propagandă anti-germană.

Nou crucişător german

Berlin 14.— In curând se va lansa un nou crucişător de 10.000 tone, al 5-lea din serie.

Cu acest prilej dl. Hitler va ţine un discurs.

Acţiunea germană în Ungaria

Budapesta 14.— Ziarele anunţă că Vineri vor sosi la Budapesta şeful presei germane şi mai mulţi şefi de la direcţia propagandei naţional-socialiste.

i-a prezentat un raport asupra situaţiei din Libia.

Berlin 14 — Se anunţă oficial că ministrul de externe al Italiei, contele Ciano, va sosi curînd la Burgos, pentru a asista la diferite solemnităţi.

Cercurile germane dau a înţelege că această vizită pregăteşte o importantă acţiune.

Roma 14—Guvernul italian a întocmit o lege pentru protecţia rasei.

Toţi italienii sunt obligaţi să se pună dispoziţiilor prin care se protejează rasa italiană.

x Aseară a sosit în localitate d. prof. dr. I. Tănăsescu, rectorul Universităţii.

x CONVOCAREA AGRICULTORILOR. — Duminică 18 crt. ora 11, dimineaţa d-nii agricultori din judeţul Iaşi, sunt convocaţi la sediul Sindicatului Agricultorilor din P. Unirei.

Consfătuirea va fi prezidată de d. Vasile Iamandi senator, care va face comunicări privitoare la agricultură.

x Un câine turbat a muşcat pe copilul Haim Simon în vârstă de 13 ani, din str. Alexandri 5.

Generalul Franco va veni la Roma

Roma 14.—Agenţia „Stefani" anunţă că generalul Franco va veni în vizită oficială la Roma, în luna Septembrie.

Roma 14.—Dl. Mussolini a primit eri pe ministrul de interne al Spaniei.

Apoi a avut o consfătuire cu mareşalul Badoglio, care

ORA 12

Modificarea legei
neutralităţii în America

Washington 14 — Comisia politică a Camerei reprezentanţilor a adoptat cu 12 voturi pentru şi 8 contra proectul de lege prin care se modifică legea neutralităţii.

Au votat pentru modificare democraţii, iar contra republicanii.

Legea prevede ajutorul ce se dă statelor atacate, dar nu prevede oprirea exportului de arme pentru statele beligerante.

Alipirea sangeacului Alexandretta

Ankara 14.—Preşedintele Camerei a anunţat în mod oficial că chestiunea sangeacului Alexandretta a fost rezolvată în mod definitiv.

In curând vor avea loc serbări pentru alipirea acestei regiuni la Turcia.

Un memoriu al germanilor din Polonia

Varşovia 14—Şeful germanilor din Polonia, senatorul Hansbach, a adresat preşedintelui republicei un memoriu în care arată situaţia acestei minorităţi, Memoriul cere să se ia unele măsuri.

Ascensiunea unor germani

Berlin 14 — Ziarele anunţă că 3 turişti germani au reuşit în ziua de 29 Mai să urce vârful Peach din Himalaia.

Acest munte înalt de 7363 metri n'a fost încă urcat de nimeni până acum.

Răspunsul presei poloneze

Varşovia 14.—Presa poloneză protestează impotriva atacurilor ziarelor italiene, care aduc injurii conducătorilor poloneji.

Gazetele arată că presa italiană este în slujba Germaniei.

AZI LA „SCALA"
Cel mai mare film al tuturor timpurilor!
ILUZIA
CEA MARE
cu JEAN GABIN, ERICH von STROHEIM, PIERRE FRESNAY, DALIO, DITA PARLO
odată cu filmul muzical
MAZURKA ALBASTRĂ
cu MARTHA EGGERTH
şi superba comedie —
Lumpacius Vagabondus
cu PAUL HORBIGER, HILDE KRAHL, H. Ruhman

LABORATORUL
Pasteur
Ing. S. & Dr. E. GHELLER
execută orice fel de analize chimice, medicale.
Lăpuşneanu 28 Tel. 2343

CEL MAI BUN cumpărător ceasornicărie şi bijuterie str. Brătianu 82

Cu 250 lei
puteţi participa la tragerea clasei 4-a, care are loc mâine Joi, cand se împart câştiguri în valoare de 278 milioane, adresându-vă Marei Colecturi
CAMPUS BASSA
Lăpuşneanu 16 şi 41
Telefon 1922 şi 1874

Amatori fotografi
Developaţi, copiaţi, măriţi la
Fotograful Z. WEISS
Piaţa Unirii
Găsiţi Rollfilme, Pakfilme, Plăci Agfa, Kodac etc. cu preţurile fabricei. — Se copiază, se măreşte şi se developează gratuit la Studio Fotografic
Weiss PIATA UNIRII

BIBLIOTECA UNIVERSITĂȚII IAȘI

ANUL XXXVI No. 9665

1 LEU

ABONAMENTE:
Lei 350. . . . . pe un an
„ 180. . . . . „ 6 luni
„ 90. . . . . „ 3 luni
„ 35. . . . . „ 1 lună
„ 1500. . . . Instituții publice

Atelierele tipografice „Opinia"
IAȘI STR. LAPUȘNEANU 37

OPINIA

Ziar popular cotidian

VINERI 16 IUNIE 1939

TELEFOANE
Redacția . . . . . No. 129[illegible]
Administrația 1299
Serv. de noapte red. . . . . [illegible]36

Redacția și Administrația
IAȘI STR. LAPUȘNEANU 37

Director C. R. GHIULEA

Pentru o mai bună alimentație a populației noastre

Paralel cu marea operă de educație civică, pe care Straja Țării o urmărește în toate manifestările ei, această organizație mai face și educație socială.

In săptămâna străjerească, atunci când copiii de pe tot întinsul țării, sub supravegherea comandanților și a profesorilor, au închinat o zi unei anume activități, Straja Țării a îngrijit ca la anumite ore, să se împartă tuturor străjerilor cornuri și zahăr.

Lipsa unei educații cetățenești se simte nu numai în manifestări de ordin economic sau social, ci în cadrul familiei, nucleul de rezistență și progres al neamului, hrana necesară muncii de fiecare zi, nu este dată în rațiile necesare.

Deasemeni lipsesc și elementele absolut indispensabile procurării de energii. Zahărul este cel mai bun aliment și consumul lui mărește potențialul de muncă și de vitalitate a poporului.

Problema unei cât mai bune alimentații, a unei hrane pe măsura trebuințelor noastre, a fost în numeroase rânduri studiată de specialiști. Și soluțiile au fost date, iar dispozițiile au fost trimise organelor în subordine. Mai trebuia un singur lucru, să fie educată populația și să i se arate însemnătatea elementelor indispensabile în alimentație.

Staja Țării a început să învețe copiii să consume alimente necesare unei bune și normale funcționări a organismului.

Este o operă care promite să îndrepte o stare de lapt, aducătoare numai de neajunsuri,

Este o inițiativă care va înlătura boalele, prin întărirea organismului omenesc.

Este o activitate, din toate punctele de vedere merituoasă.

Să consumăm mai mult zahăr, să învățăm pe copii să mănânce alimente necesare unei bune dezvoltări fizice și care să întărească și să multiplice potențialul de energie al nației.

Noua așezare a țării, în care munca este pusă la loc de frunte, ne îndrituește să credem că o acțiune menită să înlăture slăbiciunea și boala, printr'o suficientă alimentație, va găsi în opinia publică și răsunetul și înțelegerea necesară.

Pilda dată de Straja Țării trebuește urmată și amplificată.

Din toată lumea

64 gemeni!...

E vorba de o curiozitate ce oferă frumoasa grădină a părintelui Andriescu de la Biserica Banu.

Părintele Andriescu a găsit în florăria sa de crini, un mănunchi în care erau îngemenați nu mai puțin de 64 crini!

Anul trecut Sf. Sa a găsit 140 de crini gemeni, pe care i-a trimis în dar Reginei Maria.

§

Aparat miraculos

James Walker, fostul primar al New-Yorkului și fratele său, posedă un aparat cu care, se spune că poți descoperi comori îngropate cu mulți ani înainte.

Acest aparat a fost adus în America în 1915 de Americo Grenazio, un maior italian. Maiorul murind, aparatul a rămas la frații Walker.

Aparatul a fost regăsit acum pe moșia Walker, într'un hambar.

Frații Walker au început munca în împrejurimile Wilmingtonu-lui și speră ca aparatul lor să le aducă bogăție.

§

Răzbunarea unor fete nemăritate

In comuna Ramygala, în Laponia se petrec de câtăva vreme incendii cu caracter evident suspect. Poliția încerca în zădar să caute pe atentatori. Acum de curând un nou incendiu isbucnise într'o vilă de lemn, care a fost mistuită complect de foc. In momentul când sosea, poliția a observat două fete care se ascundeau după un arbore.

Duse la poliție, au fost supuse unui lung interogatoriu, în care, cu lacrimi și sughițuri, au mărturisit că ele sunt autoarele nu numai a incendiului recent, ci a tuturor celorlalte.

Iată cum au explicat motivele pentru care aleseseră această „ocupație". „N'am izbutit să ne măritâm fiindcă toți băeții sunt atrași de fetele care au dotă și casă. Disperate, ne-am gândit să ne răzbunăm incediind casele tuturor prietenelor noastre care reușeau să se logodească. N'am putut găsi, nici în acest mod, bărbați; dar cel puțin am stricat mai multe căsătorii".

Departe de lume

Omul cel mai singuratec de pe pământ și-a primit,—aflăm abea acum, și veți vedea de ce,—darurile sale de Crăciun. Singuratecul, este un englez, se numește Alfred Smith, și trăește de 5 ani în insula Paștelor, în plin ocean Pacific, numai cu soția sa și doi copii.

Alfred Smith, nu are legături cu lumea, decât prin'r'un vapor care îi aduce în fiecare an în ajunul Crăciunului, din Valparaiso, cel mai apropiat port situat însă la o distanță de 4320 kilometri de insulă, îmbrăcăminte, cărți și medicamente. Anul acesta i s'a trimis și un aparat de radio, și un motor electric. In felul acesta, Alfred Smith va putea auzi... lumea, va putea ști că totuși se află în mijlocul lumii și că, deci, singurătatea sa e doar formală... Iar acum să vă spun dece am aflat atât de târziu că Smith a primit darurile trimise de Crăciun:

— Pentrucă, vaporul care i le-a adus, face dela Valparaiso și până la Londra mai bine de 4 luni, așa că Radio Londra a anunțat abia acum această știre pe care, evident a ascultat-o și Alfred Smith.

§

Peștii și avionul

In America (tot în America !) s'a luat strania inițiativă de a se semăna pești... cu avionul. Se constatase că, în special, în regiunea Marilor lacuri, unde există o populație de minieri cari nu trăiesc decât cu pește, scăzuse considerabil cantitatea peștilor. Și atunci, pentru a economisi și timp și bani, guvernul Canadian a încărcat trei trimotoare, cu pești de prăsilă, anume, țipari, lini și crapi, apoi le-au trimis pentru a semăna.... lacurile. O operația a fost cât se poate de ușoară. Sburând la o înălțime de 50 metri, trimotoarele, printr'un ventil special, au lansat, din recipientele cu apă din avion, cantități imense cu pești cari au căzut fără nici un pericol în apa lacurilor.

Regulamentul Corpurilor legiuitoare

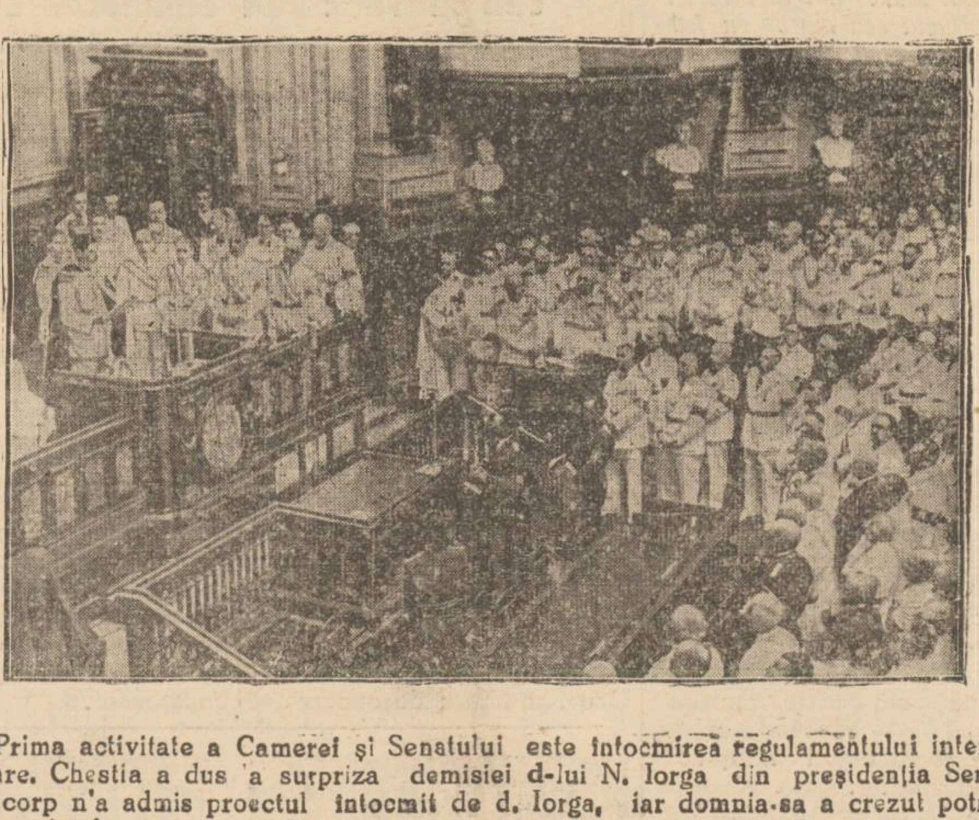

Prima activitate a Camerei și Senatului este întocmirea regulamentului interior de funcționare. Chestia a dus la surpriza demisiei d-lui N. Iorga din preșidenția Senatului, Maturul corp n'a admis proectul întocmit de d. Iorga, iar domnia-sa a crezut potrivit să tragă consecințele.

In clișeu, vederea deschiderii Corpurilor legiuitoare. M. S. Regele citind mesajul.

POLITICA DE IERI

Cazul comic al unei străzi din Iași

De și timpul scurs dela data când a încetat de a se mai face politică de partid în țara noastră, nu este prea mare, totuși ni se pare că e mult, tare mult deatunci.

Dacă ar veni la noi un om dintr'o țară străină, cu civilizație veche și depărtată mult de țara noastră, ar putea face unele constatări comico-tragice. Privind lucrurile în general, s'ar putea spune foarte mult.

Gospodăria țărei, bună sau rea, era împărțită pe regiuni și pe oamenii politici. In regiunea unde se găseau oameni politici mai autoritari și mai numeroși, se observă o gospodărie, o stare mai înfloritoare; iar acolo unde politicianii erau mai puțin numeroși și de calitate mai proastă — slabi electori — gospodăria regiunei suferea, lăsa mult de dorit.

Constatări de felul acesta comico-tragice sunt mai evidente la orașe. In municipiul nostru, Iași, în general toți „părinții" comunei s'au ocupat cu mai multă atenție de centru și au neglijat aproape complect gospodăria mahalalelor. Totuși se găsesc străzi și'n orașul nostru, acolo pe unde stăteau oamenii zilei, pavate cu granit ori asfalt și altele care au avut nenorocul să nu locuiască vr'un politician, să fie lăsate cu totul în părăsire.

Pe călătorul străin, care ar vrea să viziteze orașul nostru, l-ași duce pe o singură stradă—Calarași—din frumoasa și pitoreasa regiune a Tatarașului, ca să aibă ce povesti despre felul cum se făcea politica odinioară în Iași.

In strada Calarași, într'un capăt al străzii locuia și locuește și astăzi o familie ce făcea parte din vechiul partid liberal; iar în celălalt capăt, o familie național-țărănistă.

Primarul liberal a pavat strada până în dreptul familiei liberale; iar cel național-țărănist, a pavat capătul și a așternut prund peste restul nepavat.

Așa că astăzi strada se găsește pavată la capete, canalizată peste tot (de fostul primar nepolitic din anul trecut), cu mormane de bolovani, prin care au crescut bălarii de se ascund iepurii, — bolovanii carați tot de aministrația nepolitică, cu intenția de a pava mijlocul stradei.

Lucrurile s'au oprit aici și probabil că intenționat sunt lăsate ca să se arate oamenilor străini un exemplu de cum se făcea politica odinioară la Iași.

Cetățenii cartierului Tatarași și în special cei din strada Calarași, pun multe și mari speranțe în distinsul și mult apreciatul nostru primar de astăzi, dl. general Ionescu, care credem că va găsi posibilitățile materiale să lecuiască și această situație rămasă din vremea când se făcea politică de partid.

Sunt circa 200 m. de pavat și este una din străzile cele mai frumoase al Tatarașului, care leagă două artere principale—Eternitatea și Tatarași și unde locuește familia unui profesor universitar, un profesor de academie, doi doctori, un inginer etc. etc.

D. BE[illegible]ARU
Institutor-Iași

Spiridonia a dispus...

...Amenajarea unei colonii de vară la Budache-Cordon

Pentru a veni în ajutorul copiilor suferinzi dela orfelinatul din Popricani, proprietatea Epitropiei Sf. Spiridon, conducătorii marelui așezământ spitalicesc au dispus și anul acesta deschiderea unei colonii de vară în frumoasa stațiune balneară Budache-Cordon, jud. C. Albă.

Deschiderea coloniei va avea loc în ziua de 1 Iulie și va ține până la 1 Septembrie crt.

In prima lună vor merge băeții; în a doua fetele.

In afară de orfanii casei, vor mai fi primiți în colonie și copii străini, contra unei taxe lunare de 2000 lei pentru copii între 7—12 ani, 3000 lei adulți și 2200 lei acei cari au între 12—16 ani.

Și anul acesta, ca și în anii precedenți, îngrijirea medicală a fost încredințată distinsului medic ieșan, d. conf. univ. dr. Emil Hurmuzache, care este și medicul primar al stațiunei Budache.

Inscrieriie pentru colonie se primesc zilnic la Epitropie, în limita posibilităților.

VIG.

NOTE DE DRUM

Cu „Tinerimea Română" prin „Țara Moților"

N'am avut vreodată în viață fericirea să gust din liniștea singuratică a munților; deaceia un fior a trecut prin sufletul meu, când din fuga trenului ce șerpuia prin câmpia Turzii, începeam să disting ca prin pânza unei săte, culmile înalte alte Apusenilor, care în bătaia razelor blânde ale soarelui păreau niște sombre cas'ele din povești.

Peste puțin timp, micul tren de munte, lăsase în urmă frumoasă câmpie a Turziei, făcându-și loc printre niște dealuri îmbrăcate în păduri seculare, care parcă în felul vestitorilor vechi, anunțau apropierea bătrânilor munți ai Moților.

Stânci singuratice, gata, gata să se desprindă din munte, vegheau drumul nostru, privindu-ne cu tristeța lor de veacuri.

Unde și unde aruncându-mi privirile în sus, spre înălțimile care parcă atingeau bolta străvezie a cerului, vedeam eșind la iveală din câte un luminiș, o casă singuratică a vre'unui țăran, ce poate din dorul său veșnic de a fi cât mai aproape de Dumnezeu, sau de frica acelor ce-i subjugaseră atâtea veacuri, își zidise casa bine îngrijită și cu acoperiș înalt, tocmai acolo sus, de unde putea privi mai intens spre plaiurile pitorești ale Moților.

Un vuet prelung și sinistru de buciumi răsună prin văile adânci, cântând în duioasele-i melodii povestea tristă a trenului.

Trenul se opri în fața unui fermecător sat de moți, Bucimani. In gară cu niște bucime lungi ne așteptau țăranii pe fața cărora ceteam veselie nespusă. Am privit mult și lung la ei, până când trenul s'a înfundat iarăși în codrii lor seculari, căutându-și drum printre stânci. Bătrânul și singuraticul râu, Arieșul, ca un bun tovarăș ne călăuzea drumul prin văile lui strâmte.

Din loc în loc, sălcii pletoase plângeau în volbura apei repezi.

Ziua veselă începuse să-și ia rămas bun de la munții cărunți; ultimele raze mai mângâiau pădurile Clujului.

Umbra munților se așternea pe văi, făcând loc amurgului să cuprindă văgăunile.

După o culme, a apărut chipul de zână al lunii.

Câte amintiri n'am depănat privind munții poleiți cu aur, sub luna care la același ceas surâdea peste dealurile Moldovei!

Peste puțin timp, trenul s'a oprit la Abrud, oraș istoric alăturat faimei lui Avram Iancu.

(Continuarea în pagina 2-a)

Aspect ieșan

Fantomele din ganguri!

Cînd treci pe str. Ștefan cel Mare ești intrigat de gesturile unor oameni ascunși în ganguri, asemeni conspiratorilor din „Ernani". Acești amărâți cu obraz de abanos te cheamă disperați, de parcă ar fi găsit cine știe ce în fundul bolților.

Am fost și eu mirat de semnele unui astfel de om misterios. Când m'am apropiat el m'a luat de mână, s'a uitat speriat împrejur și apoi a început să mă tragă spre fund, cu invitația:

— Puftim cuconu!

Fața de accentul și mutra lui musulmană, puteam avea impresia că mă furișez spre cine știe ce Aziadé, al cărei păzitor îl cumpărasem.

Realitatea era mult mai prozaică.

De cealaltă parte, o ogradă murdară și sub zid o ladă de lustragiu.

— Facem lustru la boer? a întrebat el și s'a apucat de treaă, fără să aștepte răspuns.

De-atunci mă gândesc: oare de ce lustrageria e o meserie oropsită și pusă alături de cele ce se cer tratate în bezna gangului?

Dacă văxuitorii stricau estetica orașului sau incomodau trotuarele, desigur s'ar fi găsit anumite locuri unde să fie plasați și găsiți la trebuință. Acolo li se putea amenaja un colț al lor, așa cum e în alte orașe.

Mă mai întreb dacă oamenii aceștia fugăriți în dosul zidurilor, atunci când văd trecând ziua fără gologanii de pâne pentru ploduri, nu regretă cealaltă meserie a „mâinei lungi" strecurată în buzunare? AUREL LEON

Documente omenești

Satele din jurul orașului

Satele noastre au lâncezit până acum, ducând mereu același traiu, care — deși era socotit patriarhal — avea puține perspective de progres. Se simția nevoea unor mișcări noi, care să desmorțească satele și să le trezească la o nouă vieață.

In acest scop, străjeria, premilităria și serviciul social sunt instituțiile cele mai de seamă, care vor schimba în curând fața satelor.

In jurul orașului satele au păstrat ceva din forma lor arhaică, adăugând în schimb o mulțime de lucruri rele, primite din mahalalile orașului. Lăsate așa, aceste sate s'ar fi transformat cu vremea în mahalali.

Inițiativa ce s'a luat, ca fiecare școală secundară din oraș să se ocupe de câte un sat, urmărindu-i îndeaproape vieața și dându-i sprijin cu echipele de străjeri, va înlătura valul cel rău și pustiitor și va aduce o primenire.

Zilele trecute, profesorii, preoții și învățătorii, cari urmează cursul de inițiere pentru comandanții de centurii, organizat de straja țării, au făcut o escursie la Rediu-Tatar, sub conducerea d-lui comandant Benoni Constantinescu.

De'a Breazu, stolul străjerilor cărunți, cu bărbi și cu mustăți, a coborât la vale pe imașul ars de soare, pășind prin râpi și hângase intrând în satul Tătăruș.

După așezarea lui se vede că e un sat nou, întocmit în continuarea satului vechi, Rediu-Tatar.

E un cătun sărac, cu hudiți înguste, cu grădini pustii, cu case mici și tupilate, acoperite cu stuf și paie. Școala, cu un post, funcționează într'o casă în chirietă, chinuindu-se acolo o ceată de copii străjeri cu comandantul lor. Localul nou de școală încă nu-i terminat. Invățătorul spune că ar mai trebui câteva mii de lei și s'ar isprăvi acoperișul.

Domnul profesor Lupu directorul liceului internat și părintele protoiereu Ciolan, punând această chestiune în discuția stolului, s'a adunat pe loc suma de trei mii de lei, cu care școala va fi pusă în funcțiune pentru anul școlar viitor.

Dl. director Lupu făgăduește încă și alte ajutoare pentru mobilier și material didactic. Iată o escursie și o anchetă străjerească cu folos practic imediat.

In Rediu Tatar școala are local propriu, cu patru posturi și cu grădină sistematic lucrată, cu de toate semănată și estetic aranjată.

Se văd urmele muncii pricepute a învățătorilor și directorului școlii. Aici se văd și urmele înaintașilor, cari și-au dat cu drag contribuția lor.

Biserica are și ea un vrednic slujitor, care o conduce de câțiva ani.

Nici satul Rediu-Tatar nu-i bogat. Unde și unde vezi câte o casă mai răsărită, acoperită cu tablă, țiglă, sau draniță — Gospodăriile însă sunt așezate mai cu gust, au grădiniță de flori, au zarzavaturi și legume. Se distinge valoarea exemplului.

Pământul e argilos și argilo-calcaros. Regiunea e bună pentru vii. Partea rea e că s'au plantat numai vițe de producători, de aceea și folosul e neînsemnat.

Aici, un agronom cu tragere de inimă și cu mijloace puse la îndămână, să întemeieze o viișoară americană, cu specii prielnice regiunii, cu livadă de pomi aleși, o mică pepinieră, ar da cel mai bun exemplu și după aceea ar porni îndemnul, sfatul și explicațiile necesare, ca să facă și sătenii la fel. Dacă li s'ar mai deschide și credite bănești în acest scop, în măsura mijloacelor de care dispun sătenii, în câțiva ani de zile Rediu-Tatar ar ajunge un sat bogat mergând în plin progres.

Azi oamenii cresc vite și vând lapte în târg; dar nici vitele nu-s îngrijite cum ar trebui. Nu se văd grajduri sistematice nici grădini cu

(Continuare în pagina 2-a)

Insula mistreţilor

Bernardin de Saint-Pierre, precursorul romantismului în Franţa, în celebra sa lucrare „Paul şi Virginia" a atras pentru prima oară atenţie asupra Madagascarului, frumoasa insulă din Oceanul Indian. Această insulă, a patra ca dimensiune, a fost descoperită în 1506 de către portughezul Fernando Soares. Descoperirea ei e atribuită şi lui Antoo Goncalves. Înainte de această epocă, Madagascarul era numită de indigeni „Nossi Ndambo", adică insula mistreţilor. Arabii, cari o cunoşteau, o botezară „Ţara Manai".

Madagascarul e o insulă de toată splendoarea. Călătorii sunt încântaţi de frumuseţile ei. Totul e aci reunit: munţi acoperiţi de zăpadă, platouri înalte cu climat sănătos, lacuri, râuri impetuoase dar nenavigabile şi păduri virgine. Fauna diferă de cea a celorlalte continente. Ca animal caracteristic al Madagascarului poate fi citat lemurienul. Apoi fosa, un carnivor necunoscut în alte părţi. Aci se găsesc numeroase specii de fluturi lungi de 18-20 centimetri ca şi numeroase specii de liliecі.

Dar Madagascarul posedă ca şi celelalte ţări şi ţânţarul paludismului care trăeşte minunat în locurile acestei insule. Frigurile paludice fac aceste regiuni nesănătoase. Mulţi europeni au sucombat aci.

Călătorii cari vizitează azi aceste regiuni se imunizează contra bolii cu ajutorul chininei. După rezultate obţinute de Comisiunea paludismului depe lângă Liga Naţiunilor, e suficient să iei 400 miligrame de chinină pe zi în tot timpul epidemiei pentru a te imuniza.

Pentru tratamente suficient un gram — un gram 300 miligrame de chinină pe zi timp de 5—7 zile.

Turiştii se pot, deci, împărtăşi de farmecul acestei regiuni pitoreşti fără a se teme de malarie (104).

No. 55

Dr. S. CAUFMAN de la facultatea de medicină din Paris. *Boli de stomac, intestine, ficat şi rect.* Tratamentul hemoroizilor prin injecţii sclerozante şi electrocoagulare. Rectosigmoidoscopie.

Str. Banu 8 (lângă Conservator). Consult. $9^1/_2$ — $11^1/_2$ 3—6 p. m.

x La o masă copioasă nu trebue să lipsească „Borvizul de Borsec".

x Nu există spectator, care să nu fie zguduit până la lacrimi, asistând la rularea celui mai mare film al timpurilor „Iluzia cea mare" cu Jean Gabin, Erich von Stroheim, Pierre Fresnay, Dalio, Dita Parlo; azi la „Scala.

Liceele de băeţi

„M. Kogălniceanu"

— IAŞI —

Examenul de admitere în clasa I-a de liceu începe în ziua de 21 Iunie c. La examenul de admitere în clasa V-a la Liceul Comercial, care va avea loc în ziua de 21 Iunie, se pot prezenta absolvenţii a patru clase de liceu teoretic sau comercial sau ai altor şcoli echivalente.

OMUL PRIMITIV...

era expus fără cruţare bolilor cari îi atacau organismul, căci limitatele lui cunoştinţi nu constituiau în nici un caz o apărare.

De atunci şi până acum, s'au schimbat atât de multe! Suferinţele fizice ale omului se pot ameliora sau înlătura, după caz. Ştiinţa a înregistrat în ultima vreme o însemnată victorie cu descoperirea Gastro D-ului care are efecte uimitoare asupra bolnavilor de stomac şi intestine, rinichi, bilă şi ficat. S'au făcut cercetări în clinicile din străinătate, stabilindu-se ştiinţific este că substanţele chimice aflate în preparatul Gastro D au o influenţă covârşitoare asupra funcţiunilor psichologice.

Cereţi Gastro D. la farmacii şi drogherii, sau contra ramburs de lei 135 dela farmacia „Thois", Bucureşti, Calea Victoriei 124.

Este recomandat şi de medici.

O interesantă şedinţă la Blocul pensionarilor

O manifestaţiune împotriva calomniatorilor

O interesantă şedinţă a Comitetului de conducere al Blocului pensionarilor, a avut loc Marţi, 13 c.

S'a făcut o dare de seamă amănunţită asupra activităţii tuturor secţiunilor, de către directori şi cenzori pe primele 5 luni ale anului 1939, constatându-se cele mai frumoase rezultate din toate punctele de vedere — aducându-se de către comitet vii mulţumiri conducătorilor.

S'a citit în şedinţă frumoasa scrisoare a d-nei Elena P. Comarnescu şi răspunsul d-lui Preşedinte pentru donaţia făcută şi pentru încrederea desăvârşită ce exprimă în conducerea Blocului, distinsa membră.

Dl. N. Gane, membru de onoare, face un expozeu asupra mersului lucrărilor începute ale Construcţiei Căminului, conform planului şi autorizaţiei date de către Primărie.

Comitetul exprimă mulţumiri d-lui N. Gane Preşedintele comisiunii tehnice de supraveghere a lucrărilor şi celor membri din comisiune, pentru devotamentul ce pun în conducerea acestor lucrări.

Luându se în discuţie atacurile aduse prin 2 ziare din localitate, împotriva Blocului şi Conducătorilor, d. *N. Gane*, interesează atitudinea membrilor excluşi din organizaţie şi exprimă cea mai desăvârşită încredere în Comitetul de conducere compus din 100 membri, din toate categoriile de foşti funcţionari, aleşi de adunarea g-lă, precum şi în exponenţii conducători direcţi.

Eu, zice d. N. Gane, care mai bine de un an sunt alipit sufleteşte de această instituţie şi asist îndeaproape la activitatea conducătorilor, îmi exprim toată încrederea şi admiraţia pentru această activitate şi jertfa care o fac d-nii pensionari în conducerea ideală şi onestă a acestei instituţii, pe care o văd progresând zilnic.

Deşi înclinăm spre părerea, să nu se răspundă nimic membrilor excluşi din această organizaţie, la atacurile repetate prin 2 ziare, totuşi înclin astăzi spre părerea că opinia publică trebue lămurită asupra situaţiei calomniatorilor şi motivelor adevărate ale duşmănoaselor insinuări plecate din răzbunare. Comitetul va hotărî dacă este cazul a se da un comunicat.

Dl. *I. Baimuş*, institutor-pensionar, se uneşte cu convingere, la părerea d-lui N. Gane, membru de onoare al Blocului şi exprimă indignarea întregului comitet împotriva atacurilor necuviincioase ale calomniatorilor, propunând a se da un comunicat pe care îl citeşte şi-l supune aprobării comitetului.

Comitetul îl aprobă în unanimitate, făcând o călduroasă manifestare de încredere conducătorilor.

Impresionanta serbare

a Institutului de Surdo Muţi „Mare'e Voevod Mihai" Iaşi

In ziua de 11 Iunie a. c. la Ateneul „Sf. Haralamb" a avut loc serbarea dată de elevii Institutului de surdo muţi.

Această impresionantă manifestare a fost încadrată în program străjeresc, deoarece şi aceşti consideraţi desmoşteniţi ai soartei sunt cu trup şi suflet consacraţi armatei albe a Marelui Străjer.

Desfăşurarea programului a început prin ceremonialul ridicării Pavilionului Naţional condus de dl. Comandant al Stolului prof. med. pe d. C. M. Jemna, directorul Institutului.

A urmat apoi interesanta conferinţă a d-lui Prof. Univ. Dr. L. Ballif despre „Tulburările vorbirii".

Rolul Institutului de surdo-muţi în educaţia celor greşit consideraţi ca o plagă socială, s'a ilustrat prin lecţia de articulaţie ţinută de dl. prof. med. pe d. C. M. Jemna, cu elevii din clasa de articulaţie.

Din această lecţie s'a putut constata metoda specială la şcolile de acest gen.

Urmează o piesă de teatru alcătuită de membrii corpului didactic al şcoalei, ţinându-se seamă de posibilităţile de realizare şi exprimare a elevilor.

Prin subiect şi felul în care s'a desfăşurat, piesa a înlăturat icoana vie a unei frânturi din viaţa unei familii împovărată cu greutatea creşterii unei fetiţe surdo-mută.

Fetiţa dată la şcoala de surdo-muţi, datorită muncii titanice a celor ce-şi închină munca lor de fiecare clipă pentru a reda glasul celor sortiţi tăcerii, ajunge să aducă adevărata fericire familiei.

Piesa se încheie cu prezentarea unui tablou în care se vede munca desfăşurată de elevi în atelierele şcoalei.

Lucrările realizate în aceste ateliere au întrecut orice aşteptări.

Frumoasa manifestaţie se încheie prin ceremonialul de încheiere al serbărilor străjereşti.

In general întreaga manifestare a produs o admiraţie unanimă. Trebuie să subliniem munca apostolică depusă pe altarul larg al umanităţii de către corpul didactic al acestei şcoale, în frunte cu dl. prof. med. ped. C. M. Jemna, directorul Institutului, ajutat de învăţătorii: Agl. Jemna, Ed. Larie, V. Târdea, A. Rezneac, T. Spânu şi Petru Creţescu.

Noul şef de cabinet al I. P. S. Mitropolit Nicodim

Prin numirea d-lui Dimitrie Radu în magistratură, a rămas vacant postul de şef de cabinet al I. P. S. Mitropolit Nicodem. In acest însemnat post a fost numit P. C. Stelian, funcţionar în cancelaria metropolitană.

Părintele Stelian este un vrednic monah, cinstit şi muncitor.

Hotărârile comitetului de direcţie al Teatrului Naţional

Eri dimineaţă s'a întrunit sub preşedinţia d-lui Sandu Teleajen directorul Teatrului Naţional, comitetul de direcţie.

S'a luat în discuţie şi s'a hotărât ca viitoarea stagiune a Naţionalului ieşean să se deschidă cu „Fântâna Blanduziei" a lui Vasile Alexandri. Iar repetiţiile preliminare viitoarei stagiuni, vor începe la 15 August.

Tot odată s'a aprobat a se pune în scenă şi piesa de mare montare, „Faust".

Comitetul a mai fixat şi termenul de licitaţie pentru concesionarea agenţiei teatrale, a programului şi bufetelor teatrului.

SPORTIVE

O cursă ciclistă

pe distanţa Iaşi-Sculeni-retur

Asociaţia sportivă „Moldova" a cărei activitate pe tărâmul ciclist este binecunoscută, organizează pentru Duminică 18 Iunie a. c., o cursă de biciclete pe distanţa Iaşi-Sculeni, dus şi întors, pe un parcurs de 32 Kilometri.

Semnalul de plecare în cursă, se va da dela startul din Piaţa Unirii, la ora 7 dimineaţa precis, iar punctul final al întrecerii, va fi monumentul Cavalieriei din faţa grădinii Copou.

Competiţia este dotată cu câteva premii.

Inscrieri se primesc la Magazinul „Leonida" până Vineri seara la ora 7.

Alergarea va avea un caractor de viteză, şi nu va dura decât o oră şi un sfert, cu aproximaţie.

Concurenţii nu vor avea drept de oprire, — exceptând cazurile forţate, — până la sosirea dela Copou.

In urma serioaselor antrenamente la care au fost supuşi ciclişti ieşeni de către A. S. Moldova, aceştia vor avea putinţa să se verifice Duminică, pentru viitoarele curse ce clubul sus amintit, le are în program pentru actualul sezon.

Va. L.

Documente omeneşti

(Continuare din pagina I-a)

lucernă. Tot exemplul şi îndemnul trebue să vie şi în această direcţie.

O problemă grea e aceea a apei de băut. Vitele au un iaz în apropiere, pe care oamenii îl îngrijesc aşa cum se pricep, ca să nu-l rupă ploile. Apa din fântâni însă e sălcie, tulbure şi insuficientă.

Oamenii sunt primitori şi supuşi. Femeele lucrează de-a-valma cu bărbaţii la câmp, fac mâncare şi îngrijesc de păsări.

Pierd mult timp pe drum ducând în spate, pe jos, laptele la târg.

Nici această vânzare nu-i organizată.—Casele sunt sărace în lucruri.

Copii merg la şcoală şi salută peste tot cu salutul străjeresc; Sănătate!

In toate satele vecine oraşului se fac constatări la fel.

Ocupaţia sătenilor nu-i sistematizată, izvoarele de bogăţie specifice localităţii nu-s puse în valoare şi influenţa mahalaiei e prea accentuată.

Nădăjduim că noile instituţii şi noua mişcare de îndrumare socială va îndrepta toate relele şi va pune satele pe drumul lor cel bun.

CONST. ROLLEA

Expoziţia Eminescu

Zilnic între orele 9—13 şi 15—19 se poate vizita EXPOZIŢIA EMINESCU organizată de Biblioteca Universităţii din Iaşi în sala de lectură. Se pot vedea colecţiile din Convorbiri Literare. Timpul în care poetul şi-a publicat versurile şi proza. Ediţiile rare de poezii: Maiorescu, Morţun, Scurtu, Cuza etc. traduceri în limbi străine, lucrări despre opera Eminesciană, fotografii după manuscrise, gramatica sanscrită şi alte manuscrise din timpul cât Eminescu a fost director al Bibliotecii (1874—75) I. MAXIM

x TRANSPORTUL BOLNAVILOR.—Se aduce la cunoştinţa publicului din Municipiul Iaşi că transportul bolnavilor contagioşi dela domiciliu la spital, se face numai cu ambulanţa-automobil, care se află la Spitalul de Izolare, destinată special pentru astfel de transporturi în mod gratuit, de unde urmează a fi cerută — telefon Nr. 1219.

Inscrierile în Garda Naţională

Inscrierile în Garda Naţională a F. R. N. din Municipiul şi judeţul Iaşi, continuă.

Sunt primiţi în această gardă Naţională, toţi membrii F. R. N. din toate ramurile de activitate: lucrători, comercianţi, industriaşi, liber profesionişti, funcţionari, profesori, etc.

Condiţiuni: trebuie să aibă cel mult 58 ani şi cel puţin 23, să fie valid, corect în toată viaţa sa publică şi particulară, devotat organizaţiei F. R. N.

Obligaţii: La 2—3 săptămâni vor asista la conferinţă sau demonstraţii, la câmp, cu gaze, măsuri de ordine, concursuri, etc., şi numai când ocupaţiile lor le vor permite.

Fiecare în mediul său va concura la disciplinarea membrilor F. R. N., şi chiar a întregei populaţii prin: pilda muncei şi a ordinei.

Se vor da în vileag cei abuzivi, imorali şi bârfitori ai ordinei publice.

Se va aduce la cunoştinţa Gărzii Naţionale, nevoile populaţiei cu: aprovizionări, ajutor medical, circulaţie, etc.

La înscriere nu se plăteşte nici o cotizaţie.

Inscrierile se fac numai individual şi personal, direct la comandamentul Gărzii Naţionale a Jud. Iaşi, care îşi are sediul în Palatul Prefecturii de judeţ, între orele 9—12 şi 17—19 în fiecare zi. Telefon 1687.

Cu „Tinerimea Română" prin „Ţara Moţilor"

(Continuarea din pagina 1-a)

Toată noaptea ne-am gândit la faptele acestui erou.

A doua zi, sub un soare sclipitor, şirul de excursionişti a început să urce povârnişurile Detunetei.

Peste tot domnea liniştea eternă a munţilor.

Susurul codrilor parcă ne spunea cântecul lui Iancu.

Sufletul ni se contopea cu dumnezeiasca frumuseţe a acestor locuri sfinte, pe care s'au scris pagini de glorioasă istorie.

Fiecare stâncă, fiecare copac ne amintea o luptă crâncenă, care a durat veacuri până la realizarea marelui vis al întregirei.

Am plecat cu amintirea lor adânc sădită în suflet. Din vârful Detunatei ce se înalţă semeţ spre culmile însorite ale infinitului, am coborât în jos printre brazii ce-i îngrădeau poalele, luând drumul spre Roşia-Montana, spre locul masivelor zăcăminte de aur.

Aici mi-am putut da seama cu câtă bunăvoinţă a înregistrat Dumnezeu natura ţării noastre, în care îşi duce viaţa un popor inteligent şi harnic, un popor pe care vitregiile vremurilor nu l-a putut smulge din leagănul său, numai datorită forţelor sale sufleteşti. Cât de frumoase clipe şi ce frumoase locuri pentru cine le înţelege?

— De aici întreg convoiul a pornit înapoi spre Abrud în mijlocul căruia ca nişte castele medievale răsăreau turlele singuratice ale bisericilor. Incepuse a ploua. Picuri mărunţi cădeau din norii care în rătăcirea lor se isbeau de munţii petroşi.

Aceleaşi vorbe, aceleaşi obiceiuri le întâlneam oriunde, dar mai ales bunăvoinţa multă a localnicelor ne-a impresionat mult.

Am coborât spre gară, unde acelaşi tren micuţ ce ne suise aici, aştepta, parcă şi el cu părere de rău că plecăm din aceste locuri unde pe piatra stâncilor stau săpate gloriile atâtor eroi, şi unde odihnesc de vremuri oasele atâtor Români jertfiţi pe altarul patriei scumpe.

Cu durere în suflet priveau în aceste clipe, iarăşi, în goana trenului şi pe umbra depărtării, munţii liniştiţi şi legendari ai Moţilor codrii tainici în mijlocul cărora rătăcesc cărarii singuratice pe unde în alte vremuri crude Moţii îşi purtau de groaza asupritorilor, paşii vieţii lor.

Priveam cufundat în liniştea lor, cum se perdeau în aceiaşi depărtarea tăcută, de unde cu două zile mai înainte, răsăriseră în farmecul lor trist...

NEGOIŢĂ N. TITUS
cl. VIII
Seminarul „Veniamin Costache"

x BORVIZUL DE BORSEC uşurează accesele în bolile de de ficat şi rinichi.

TYP

Purgativ Laxativ

Azi la Sidoli

NOPŢI ALBE în PETROGRAD

— şi —

Inger şi Demon

Jurnalul „Paramount"

DOAMNA DOCTOR
PARHON C. ŞTEFANESCU
Medicprimar al Spit. Socola
Consultă pentru
Boale nervoase şi ale glandelor cu secreţiuni interne
METABOLISM BAZAL
Cons. 2—4 p. m.
Str. Tăutu 2 Tel. 2269

Dr. Gancevici
consultă
BOLI DE PIEPT
Str. Lăpuşneanu 19
Luni, Mercuri şi Vineri
între orele 1—4 p. m.

DOCTOR
ALEXANDRU LAMBESCU
Adm. Agregat Universitar
MEDIC PRIMAR
Chirurgie generală şi Tuberculoză osoasă
Consultă şi operează în
Sanatoriul Mangalia

DOCTOR
A. Socolovschi
Specialist în boli şi operaţii
de nas, gât, urechi
STR. VICTOR PLACE 7
(Piaţa Unirii) lângă cinema Sidoli
Diatermocoagulare
DIATERMIE SPEC. ORL.
Inhalaţie cu ozon (electr. electroterapie, înaltă frecv.
Cons. $8^1/_2$--10, 12—2, 5—7

Dr. M. Avram
Medic de Spital
Consult. 3—7 p. m.
str. I. C. Brătianu 120
Consultă şi operează
Boli Chirurgicale, Boli de femei, Mamoş

Doctor
Aurel Mihailescu
Medic al Spit. Sf. Spiridon şi Casa Asigurărilor Sociale
BOLI DE RINICHI GENITO-URINARE
Explorăţiuni şi tratamente prin cistoscopie, uretroscopie, curenţi de înaltă frecvenţă
Cons. 7—9 seara
Str. Lascar Catargiu 74
(lângă Piaţa Sf. Spiridon)

Doctor
GR. A. DIMITRIU
Asistent Universitar
Boli de piele, sifilis, venerice
Tratamente medicale prin Raze ultra-scurte Diathermie
Consult: 2-4, 6 8 p. m.
Str. Păcurari No. 5
(Deasupra Farmaciei Căpăţână)

Azi la Phoenix
Două filme care vor place ieşenilor
- ZAZA -
şi
REGINA JUNGLEI

Doctor
Solomon Manole
Medic de Spital
BOLI DE FEMEI
MAMOŞ, CHIRURGIE
Cons. $2^1/_2$—7 p. m.
Str. Mârzescu No. 7
Telefon 2230

Dr. R. DAMSKER
Medic de Spital
BOLI INTERNE
plămâni, inimă, rinichi
Str. Ghica Vodă No. 32

DOCTOR
I. Bernáth
Specializat la Viena în
Boli interne
BOLI de COPII şi SUGARI
Tratament şi diagnostic cu raze electrice
RAZE ULTRA-VIOLETE
Raze Farad şi Galwan
Iaşi Şos. Arcu 2
lângă Farmacia Irofte
Cons. 9-10 dim. şi 3-6. p. m.

De vânzare

casă gospodărească, solidă, 4 odăi, bucătărie, cămări, pivniţă, apă, lumină electrică etc.

Poziţie centrală lângă tramvai şi Hală. Preţ foarte avantajos. A se adresa la ziar.

WAGONS-LITS // COOK

Agenţia Iaşi, Piaţa Unirii 1 şi-a mutat birourile în Str. Lăpuşneanu 47, cu începere de la 10 Mai 1939.

VINURI ABSOLUT NATURALE vechi şi noi, eftine şi higienic servite

cumpăraţi numai dela depozitul nou înfiinţat în str. Prof. A. C. Cuza 27 (fost Arcu) casele Teitler, palatul poştei vechi.

Dacă nu vă puteţi deplasa, telefonaţi la Cinema Sidoli telefon 2059, — şi veţi avea urgent la domiciliu Dvs. vinul dorit.

Vizitați vechea grădină de vară

LA TREI SARMALE

—Șoseaua fiind dată în circulație—

Puteți petrece minunat, având la îndemână un bufet bine garnisit, gratar excelent și cei mai delicioși pui. Vinurile cele mai bune

Aer curat; Serviciu ireproșabil; Prețuri ieftine

Autobuzul zilnic până la scară.

Dela Camera de Comerț

Chestia concediilor de odihnă în prăvălii și ateliere

Conducerea Camerei locale de comerț a fost adeseori informată că, anumite întreprinderi industriale și comerciale din orașul și Județul Iași obișnuesc a concedia pe salariați în preajma epocei de concediu. După un timp însă, patronii îi angajează din nou, cu tendința numai ca salariații să-și piardă vechimea și să nu aibă astfel dreptul la concediu.

Funcționarii și lucrătorii acelor întreprinderi au întocmit un memoriu în senzul celor de mai sus și l-au înaintat Camerei de Comerț, iar aceasta l-a trimis Ministerului Muncii.

Eri dimineață, secretariatul Camerei locale de Comerț a primit răspunsul.

Ministerul atrage atențiunea că noul Regulament al Legii contractelor de muncă prevede categoric că, *prin vechimea în întreprindere se înțelege timpul cât salariatul a servit în aceeași întreprindere, chiar dacă contractul ar fi încetat temporar.*

In ceiace privește acordarea concediilor anuale de odihnă, se menționează că ele constituie o obligațiune legală și de ordine publică a patronilor. Aceștia sunt obligați a executa normele stabilite de Lege și noul Regulament, fără a se preocupa dacă există sau nu cerere în acest senz din partea salariatului.

In consecință, toți patronii ieșeni trebue să întocmească tablouri de concedii a salariaților lor.

Aceste tablouri vor fi întocmite în așa fel, încât se va ține seamă de interesele salariaților.

REP.

Crema de lăcrămioare curăță, albește și catifelează fața.

Dep. Farmacia Dr. Beceanu Piața Halei

Ca să fii voinic și tare
N'ai nevoe nici de mare, nici de munte
Căci Vinul Dr. Beceanu
E întăritor de frunte.

Depozit: Farmacia Dr. Beceanu Piața Halei Iași

x Siropul Iodotanic Dr. Ratianu aprobat de Consiliul Sanitar Superior, se recomandă cu mare succes copiilor lymfatici, anemici, scrofuloși și rachitici pentru purificarea și regenerarea sângelui, înlocuind Untura de Pește. Nu produce jodism. Depozit Farmacia Dr. Ratianu, str. Cuza-Vodă 83.

Informațiuni

x D. prof. Tr. Ionașcu, Rezident Regal, a plecat aseară la București.

x D. dr. Ștefan Nicolau, dela Institutul „Pasteur" din Paris, numit profesor de bacteriologie la facultatea de Medicină din Iași, a sosit în localitate depunând legiuitul jurământ.

D. dr. Ștefan Nicolau, va examina pe studenți, chiar în actuala sesiune.

x Sâmbătă 17 a. c. se deschide Bazarul Profilaxiei în localul din strada Lăpușneanu No. 4 se găsesc fețe de mese, șorțuri, halate, saci de plajă, espadrile și tot soiul de obiecte folositoare.

Vizitați-l.

x Șoseaua de la Bucium, care este închisă de mai mult timp pentru refacere, a fost redată circulației pe porțiunea de la barieră până în dreptul localului „La trei sarmale".

x Precizare.—In legătură cu o reclamație a d-lui Herșcu Cernes din str. Baciu 4, se precizează că ea nu privește pe Leiba Șulim, ci pe Șulim Sae din str. Palat 104.

Aceasta, pentru a se evita orice confuzie.

Timbrarea facturilor

In Monitorul Oficial a apărut o decizie a ministerului aerului și marinei, prin care s'a hotărît următoarele:

Facturile sub 100 lei nu se timbrează.

Fact. cu val. dela 100-300 lei incl. se timbrează cu T. Av. de 1 leu.

Fact. cu val. de 300 500 incl. se timbrează cu T. Av. de 4 lei, iar facturile cu valori peste 1.000 lei, fracțiunile se vor considera mie întreagă, timbrându-se ca atare cu 4 lei.

Diferența de taxe la facturile emise pe intervalul 6 Iunie a. c. până la data publicării în Monitorul Oficial a deciziunii de față, se poate plăti la B. N. R., Conf. T. 118, pe bază de borderou, până la 30 Iunie a. c.

TRIBUNALUL MILITAR

Un bătrân amorezat

vrînd să scape de nevastă

o denunță că face propagandă sectantă

Inaintea tribunalului militar al Corpului 4 Armată, prezidat de d. colonel Edmond Munteanu, a venit eri spre judecare un comic proces de instigare publică, intentat unor femei din comuna Slobozia-Bălți.

Inculpatele: Axenia Brițchi, Axenia Ivancea, Justina Deaciuc și Maria Diaciuc, ar fi inochentiste și s'au adunat acasă la Brițchi.

Din dezbaterile orale a reieșit însă altceva: femeile au fost reclamate de bărbatul Justinei Deaciuc.

Acesta, un om de vreo 60 de ani, plictisându-se de soția sa, cu care are 13 copii, și „înamorându-se de una mai... tânără și durdulie, a hotărât să-și capete libertatea.

Astfel el reclamă la prefectura județului Bălți, că soția sa e... inochentistă și practică inochentismul împreună cu celelalte trei.

Tribunalul deliberând achită inculpatele.

•

Săteanul Petruc Petre din Scobinți-Iași, acuzat de instigare publică, prin faptul că a propagat secta „Creștinilor după Evanghelie", a fost condamnat la două luni închisoare.

Tot pentru instigare publică au fost condamnați Neculai și Dumitru Ionel din Brusturi-Baia, la câte 1000 și 2000 lei amendă. Pentru ultraj cu violență au fost condamnați: Const. Răducanu din Hălăucești-Roman la 1000 lei amendă și Șt. Șchiopu din Bălți la 500 lei amendă.

Avocatul Bocic din localitate, acuzat de ultraj cu violență, a fost achitat.

AL. VIF.

CONVOCAREA

subofițerilor pensionari

Asociația Subofițerilor pensionari din orașul și județul Iași, convoacă pe d-nii subofițeri pensionari în adunare generală extraordinară în localul Cercului Militar al Subofițerilor din Iași Strada Lascăr Catargiu Nr. 68, pentru ziua de 18 Iunie, ora 9 dimineața, la ordinea de zi fiind:

1) Inscrieri de lemne pentru iarna anului 1939—1940

2) Comunicări de făcut membrilor privitor la rectificarea pensiei.

D-nii Subofițeri pensionari sunt rugați a lua parte în număr cât mai mare, fiind în interesul lor.

Serviciul Social al Jud. Iași

Se aduce la cunoștința celor interesați că *Adunarea generală a Căminului Județean Iași „Unirea"* fixată pentru ziua de *Duminecă 18 Iunie, a. c.* se amână pentru o altă dată care se va anunța la timp.

Director
Prof. Gh. Obreja-Iași

O biserică mistuită de foc

Un puternic incendiu a distrus până în temelie biserica denumită „Lazaret" din orașul Bacău.

Această biserică a fost construită în timpul războiului mondial.

Cu mare greutate, au putut fi salvate câteva adoare și obiecte de cult.

Cauzele incendiului nu se cunosc.

x *Distincție.*— La congresul căminelor culturale, care s'a ținut la București, M. S. Regele a acordat distincția meritul cultural la echipierii ce s'au distins în activitatea socială.

De la Iași a primit această distincție dl. prof. C. Serghie de la Liceul Internat, unul din primii intelectuali care s'a înrolat în echipele regale.

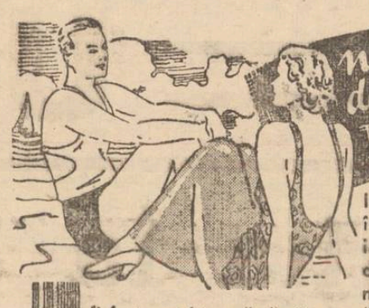

In momentul când te-ai întors acasă și ai dat iarăși peste viața comodă de totdeauna, câți nu-și spun atunci: N'ar fi fost mai bine să rămân acasă și să renunț la atâtea chellueli? Astăzi se pot face băi de iod acasă, cu o eficacitate de sută la sută. Sarea naturală de Iod de Bazna dă oricui posibilitatea unei cure de iod în casă. Reumatismul, scrofuloza, durerile de încheieturi și de oase, bolile de piele și de femei, sunt radical tratate prin renumitele băi cu sare naturală de IOD DE BAZNA. Se găsește de vânzare în pachete originale, a 1, 4 și 10 kgr. la farmacii și droguerii.

Sare de Iod de Bazna

Jan Kiepura, Jeanette Macdonald, Edie Nelson, Iosif Schmidt, John Bohles, Tiho Rossi, Martha Eggerth, Nino Martini, Grace Moore, Benjamino Gigli

și-au asigurat vocea la o mare Societate engleză de Asigurări pentru milioane lei.

Vă puteți asigura o voce cristalină pentru un singur leu; prin bomboana **ALBO**

GRADINA

POMUL VERDE

Direcțiunea LOUIS CAZES

Ansamblul de artă în frunte cu renumiții artiști

Sidy Thal și A. Tefner

Astăzi JOI 15 IUNIE ora 9 jum. MARELE SUCCES

-COMEDIANTA-

Mâine VINERI 16 IUNIE ora 9 jum.

-BETIVANA-

Sâmbătă 17, Duminică 18 și Luni 19 Iunie 1939

UMBRA GALBENA

Prelucrată și pusă în scenă de I. Sternberg.

Muzica de Max Halm

ȘTIRI JUDICIARE

Un dement își omoară copilul

Locuitorul Ioan Păscăluță din com. Uricani jud. Iași, a fost părăsit de soția sa, care a luat cu dânsa și copilul rezultat din căsătorie, anume Teodor în etate de 12 ani.

Intre timp Ioan Păscăluță, a început să bănuiască că soția sa îl înșeală cu un flăcău din sat, iar copilul nu ar fi al lui.

Intr'o seară, copilul venind să-și vadă părintele, acesta într'un acces de gelozie, l-a lovit cu o piatră în cap, omorându-l.

Tatăl criminal, fiind arestat, a început să dea semne de demență, fiind internat în ospiciul Socola.

Condamnări pentru furt

Tribunalul secția IV a condamnat pe Iosef Schvartz din str. I. C. Brăteanu 163, la un an închisoare pentru furt; Oisie David Sega din str. Gh. Mârzescu 8 la 3 luni închisoare tot pentru furt; și pe Herman Herșcu din str. Pomir 6 la 7 luni închisoare pentru tăinuire.

Primi doi inculpați au săvârșit în localitate o serie de furturi, iar lucrurile furate le-au vândut lui Herman Herșcu.

Divors

Doamna Eti Gârcineanu din str. C. A. Rosetti 30, a făcut apel contra hotărârei prin care tribunalul i-a respins acțiunea de divors introdusă contra soțului ei d. Simon Gârcineanu din str. Lozonschi 5.

Diferend comercial

Firma L. și O. Klein din Bacău a acționat în judecată la tribunalul local, pe propeietarii fabricei de încălțăminte „Viitorul" din str. Rafail 2.

Reclamanta a predat fostului proprietar al fabrice Ioan Cazacu, astăzi decedat pielăria spre a confecționa bocanci pentru armată.

Pentru achitarea pielăriei furnizate, industriașul Ioan Cazacu a dat dispoziții „Creditului Meșteșugăresc" din București, ca să plătească suma de 500 mii lei firmei Klein.

Intre timp industriașul încetând din viață, moștenitorii săi d-nii Vasile, C-tin și Ioan Cazacu, au făcut intervenții la „Creditul meșteșugăresc" pentru a nu se mai plăti suma de mai sus.

Firma Klein a acționat în judecată pe moștenitori, pentru a fi obligați la plata sumei, sau a da deslegare „Creditului Meșteșugăresc" să poată plăti datoria.

Abuz de încredere

Inalta Curte de Casație a respins recursul făcut de Mauriciu Antscher din Bacău str. Ioniță Sturdza 12, menținând definitiv condamnarea la 2000 lei amendă pentru abuz de încredere.

In calitate de agent în orașul Bacău al Societății de Asigurare „Franco-Româna", inculpatul și-a însușit suma de 80 mii lei.

Procesul polițistului Asurdoae

Sâmbătă, vine spre judecare în fața Curței Criminale procesul fostului agent de poliție Ioan Asurdoaie.

Din cauză că își bănuia soția că-l înșeală, agentul Ioan Asurdoaie, a tras asupra ei trei focuri de revolver, rănind-o grav.

Grație intervențiilor medicale, victima a scăpat cu viață.

Inculpatul este apărat de d. av. Camil Gârcineanu.

x A fi frumoasă și atrăgătoare este problema ce rezolvă Crema Miraculoasă. Această minunată cremă distruge petele și coșurile de pe obraz, albește și catifelează pielea dându-i un parfum delicios. Depozit Farmacia Dr. Ratianu Str. Cuza Vodă 83.

Străjerești

Pentru Doamnele Comandante-Străjere

Legiunea și Cohorta de Străjere Iași, cu onoare vă roagă să binevoiți a lua parte la întrunirea Doamnelor Comandante, în localul Școlii Normale de „Conducătoare" Str. Carp No. 2 Luni 19 Iunie a. c., ora 18

La ordinea zilei: Importante și urgente comunicări.

Doamnele Comandante vor prezenta lista șefelor de cuib, care vor participa la tabăra Legiunii.

Deasemeni, Doamnele Comandante, absolvente ale Școlii de Cadre pentru Centurie sunt rugate să ia parte la această întrunire și să se înscrie pentru stagiu în tabără, — care se va face în două, serii de câte 10 zile.

Comandanta Legiunii de Străjere Iași
Prof. ANA BURADA

Indispoziții stomacale

Nouăzeci la sută din indispozițiile stomacale se datoresc unei secrețiuni prea acide a sucului gastric. Răgăelile, apăsările sau chiar o foame continuă sunt adesea primul semn al acestui exces vătămător de aciditate care, neglijat, poate ataca mucoasa stomacului și duce la o gastrită sau ulcerație.

Pentru îngrijirea celei mai neînsemnate turburări digestive luați după fiecare masă o mică doză de Magnesia Bisurata. Magnesia Bisurata nu numai că neutralizează vătămătorul exces de aciditate, dar ea învelește mucoasa stomacală iritată cu un strat protector care înlesnește naturii acțiunea sa reparatoare. Acrelile, balonările, răgăelile și orice alt rău stomacal dispar dela prima doză de Magnesia Bisurata. De vânzare la toate farmaciile și drogueriile cu prețul de Lei 75, sau în formatul mare economic cu Lei 110.—.

DE VÂNZARE imobilul din str. Apeduc 23, cu tot confortul, Aproape de Piața Halei și centru, având grădină cu pomi fructiferi și flori. Condițiuni favorabile.

„. Au venit căldurile ! .".

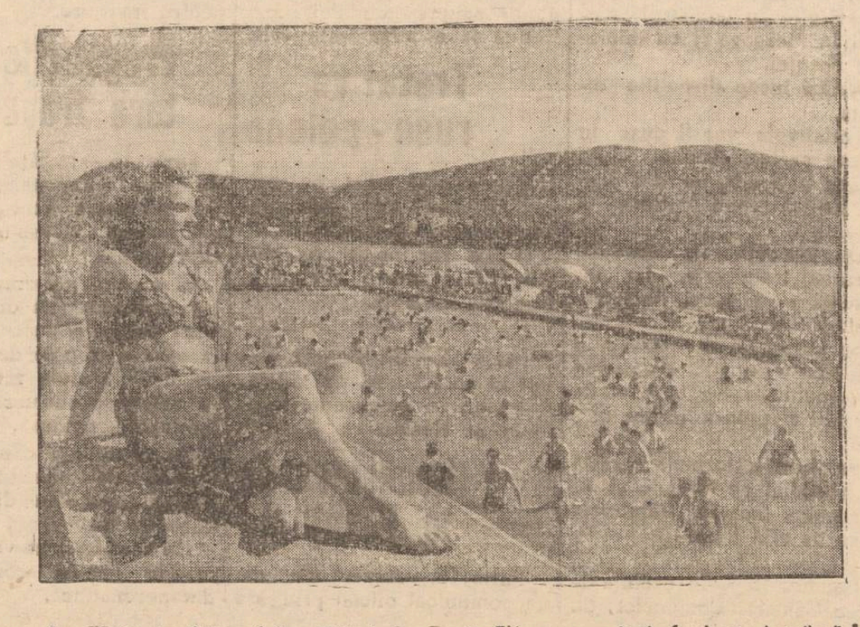

Au venit tradiționalele călduri de vară. Lumea pretutindeni se îngrămădește la apele răcoritoare.

Informațiuni

x POSTURI VACANTE — In ziua de 19 Iunie se va ține la Curtea Administrativă din localitate examenul pentru posturile vacante de la acea Curte, în conformitate cu decizia Ministerului de Interne, publicată în Monitorul Oficial No. 133 din 13 Iunie 1939.

Doritorii vor prezenta cererile însoțite de actele cerute de art. 5 din statutul Funcționarilor Publici până în ziua de 17 Iunie crt. la Curtea Administrativă Iași.

x In ziua de 18 Iunie crt., va avea loc la școala primară „Alexandru Lambrior" ridicarea pavilionului național.

Solemnitatea va începe la ora 5 jumătate p. m.

x Ministerul agriculturei și Domeniilor a făcut cunoscut Camerei de Agricultură din localitate, că în viitor în bugetele municipiilor și a comunelor, cota de 10 la sută din veniturile oboarelor de cereale și a târgurilor de vite, va fi cedată Camerelor Agricole.

x Pentru comenzi de BORVIZ DE BORSEC, adresați-vă reprezentantului societății, — Dl. Vasile Mândru, la cinematograful „Sidoli", telefon 2059 și la biroul de agentură și comision Mândru, tel. 1516.

Blocul Pensionarilor Publici din Iași face cunoscut încetarea din viață a pensionarei

Chiran Vasilca

Membră a Blocului și înscrisă la Casa de Ajutor pentru înmormântare.

Inhumarea rămășițelor pământești va avea loc azi Joi 15 Iunie crt. orele 4 p. m. la Cimitirul din Comuna Bivolari

D-nele și D-nii pensionari sunt rugați a lua parte.

Mica Publicitate

BONĂ (dădacă) pricepută, cu bune referințe la copil de un an. A se adresa Waisman, Căpitan Pâun 16.

FUNCȚIONAR DE BIROU având cunoștințe de contabilitate, cu serviciul militar satisfăcut cu o seviciu. Condițiuni modeste. A se adresa la ziar sub S.V.

DIRECȚIUNEA cinematografului „Trianon" din Iași, str. Lăpușneanu No. 37, face cunoscut pierderea Chitanței No. 424, din 29 Iunie 1936 a Societății Comunale a Apelor Potabile din Municipiul Iași, reprezentând vărsământul 1 asupra 16 acțiuni.

Tot odată declară nulă și fără valoare această chitanță în mâna oricui s'ar găsi.

VEȚI CÂȘTIGA la loterie! Comunicați data nașterii Dv., gratuit primiți calculat'a numărului i norocos. „Corvino" Cluj str. Mico 4.

CAUT CAMERĂ mobilată, eventual pensiune. Familie onorabilă. A se adresa la Mag. „Orientul" strada Ștefan cel Mare 58.

FOST COMERCIANT caută post ca magazioner, voiajor sau altă ocupațiune. Posed garanție materială și morală. A se adresa la ziar sub B.

UMBRELE bune cu prețuri de 40% mai eftine ca în altă parte cât și reparațiuni de tot felul obțineți LA LEON care s'a mutat în str. I. C. Brătianu 113 lângă farmacia Racovița.

ULTIMA ORA

Situaţia la Senat
în urma retragerei d-lui N. Iorga din preşedinţie

Bucureşti 15.—In legătură cu demisia d-lui prof. N. Iorga, ziarele de astăzi publică noi amănunte.

Se ştie că această demisie a fost provocată de respingerea regulamentului pentru Senat, la care colaborase şi dl. prof. Iorga.

In acest regulament se pusese un amendament la art. 5 prin care preşedintele era ales pe timpul unei legislaţii.

In şedinţa Senatului s'a anunţat că articolul a fost admis cu acest amendament.

In urma unei discuţii, s'a cerut a se pune la vot articolul.

Cum el a fost respins, a căzut tot regulamentul.

Dl. prof. Iorga a înţeles că trebue să demisioneze.

Pentru ca lucrările Senatului să nu întârzie, dl. prof. A. C. Cuza preşedintele de vârstă al maturului corp, a convocat Senatul pentru astăzi după amează, când se va vota regulamentul.

Deoarece amendamentul în cauză a fost scos, nu vor fi discuţii lungi.

Comisia desemnată pentru redactarea răspunsului la Mesaj va da citire acestui răspuns.

Se va proceda apoi la alegerea biroului.

Pentru preşedinţie se desemnează numele d-lor G. G. Mironescu şi C. Argetoianu, consilieri regali.

Lucrările la Cameră

Proectul de regulament al Camerei a fost întocmit.

Proectul după ce statornicește amănuntele aplicării prevederilor Constituţiunii, legii electorale şi legii privitoare la jurământul parlamentarilor, se ocupă în detaliu de întreaga gospodărie lăuntrică a adunării. El conţine numeroase şi esenţiale inovaţiuni, faţă de regulamentele din trecut.

Printre dispoziţiile noui, vom menţiona reducerea la patru, a numărului vicepreşedinţilor. Un principiu nou a călăuzit deasemeni rezolvarea problemei duratei cuvântărilor, interpelărilor, comunicărilor. Principiul este că se va ţine seama de importanţa chestiunilor în discuţie. Bunăoară, pentru legi, ca să se înlesnească dezbateri cât mai largi, durata unei cuvântări va putea depăşi termenul de o oră.

In ce priveşte amendamentele, acestea vor fi clasificate după însemnătatea lor, de comisiunile de specialitate: iar cele într'adevăr interesante vor fi trimise Consiliului legislativ, conform prevederilor Constituţiunii.

Atribuţiuni deosebit de importante va avea Comisiunea pentru incompatibilităţi.

Proectul va fi adus în discuţia plenului Camerei, Marţea viitoare când va începe discutarea lui, paralel cu aceea a răspunsului la Mesajul Tronului.

Alegerea de Patriarh

Conform legei din 23 Februarie 1925, colegiul electoral pentru alegerea de Patriarh este format din Consiliul naţional bisericesc, consiliul arhiepiscopiei de Bucureşti şi Corpurile Legiuitoare.

Un regulament special întocmit de ministerul cultelor, va fixa modul de alegere.

Pentru scaunul de Patriarh pot candida numai Mitropoliţii şi episcopii în funcţiune.

Votul va fi secret.

Alegerea va avea loc în sala Camerei, sub preşedinţia I. P. S. Nicodem al Moldovei.

Se cer măsuri economice împotriva „Danzigului"

Varşovia 15.—Opinia publică poloneză, care urmăreşte cu atenţie desfăşurarea evenimentelor de la Danzig, cere să se ia măsuri împotriva oraşului liber.

Ziarele arată că Danzigul trăeşte economiceşte numai datorită Poloniei. De aceia trebue să i se aplice barierele vamale spre a fi paralizat în activitatea lui.

Atunci se va vedea că oraşul liber nu poate trăi fără legătura cu Polonia.

Dl. Eden conferenţiază
în Franţa şi America

Paris 15. — Dl. Eden, fost ministru de externe al Angliei, a sosit eri la Paris.

D-sa va ţine o conferinţă, lămurind politica pe care o susţine d-sa.

Apoi d. Eden va pleca în America unde va ţine deasemenea un ciclu de conferinţe asupra situaţiei internaţionale.

Discuţii anglo-japoneze în chestiunea Tien-Tsin

Londra 15.—Consiliul de miniştri întrunit eri la Downing-Street a fost dedicat situaţiei din concesiunea de la Tien-Tsin.

S'au examinat declaraţiile făcute de dl. Butler în Camera Comunelor.

Dl. Halifax a arătat că aşteaptă pentru astăzi un raport amănunţit asupra situaţiei.

Pe baza acestui raport va putea informa guvernul exact asupra celor petrecute.

D-sa a mai arătat că Londra e în permanentă legătură cu guvernele francez şi american, pentru a se lua măsuri comune.

•

Tokio 15 — Ministrul Angliei la Tokio a avut eri o întrevedere cu ministrul de externe al Japoniei.

S'a examinat situaţia de la Tien-Tsin, unde japonezii nu vor să cedeze.

Se duc tratative pentru ridicarea blocusului şi aplanarea conflictului.

Astăzi vor avea loc noui întrevederi.

Tratative economice
între Germania şi Rusia

Berlin 15.— Se anunţă în mod oficial că au reînceput tratativele comerciale germano-ruse.

Asemenea tratative au mai fost duse acum câteva luni, dar fără rezultate.

Acum discuţiile au început pe altă bază.

In afară de misiunea economică, vor pleca la Berlin mai mulţi fruntaşi germani, pentru a colabora la negocieri.

Rusia e dispusă să încheie un acord cu Reichul pe timp de 4 ani, cu un credit la bază de 250 milioane mărci.

Se arată că discuţiile în curs ruso-engleze, nu împiedică întru nimic tratativele economice germano-sovietice.

Comerţul polono-german

Varşovia 15 — Baronul Gvetz, fost parlamentar, a înfiinţat la Varşovia o cameră de comerţ germano-polonă, pentru schimbul comercial dintre cele două ţări, schimb ce urmează a fi reglementat printr'un acord.

De remarcat că în consiliul de conducere al camerei se află şi câţiva evrei.

Suveranii Angliei
au plecat spre Europa

Washington 15 — Suveranii Marei Britanii au terminat eri vizita lor oficială în America.

Azi dimineaţă, regele şi regina s'au îmbarcat plecând spre ţară.

Ziarişti expulzaţi din Palestina

Ierusalim 15. — Doi ziarişti germani, corespondenţi ai agenţiei D. N. B. au fost expulzaţi din Palestina pentru că au transmis ştiri false.

Ei vor trebui să plece în termen de 8 zile.

Razie poliţienească

Din ordinul d-lui comisar şef Căpriţă, d. Ion Botez, împreună cu o echipă de poliţişti au interprins o razie în câteva cartiere ale oraşului având ca scop controlarea prostituatelor.

Au fost arestate 25 prostituate, din care la vizita medicală s'a constatat că multe sunt bolnave.

Acestea au fost internate la spital.

Controlul acesta va continua zilnic.

— Locuitorul Dănilă Manole, din str. Cetăţii 17 a reclamat poliţiei că a fost tăiat cu cuţitul de Vasile Baban din str. Radu Vodă.

Poliţia a dispus cercetări. Cel rănit a fost internat la spitalul Israelit.

Un avion special pentru dl. Hitler

Berlin 15.—Fuehrerul Hitler a comandat un avion special pentru cancelariatul Reichului.

Aparatul va avea 4 motoare şi birou special pentru Fuehrer unde va putea lucra dl. Hitler în timpul sborului.

Aparate speciale de telegrafie vor fi instalate la bordul acestui avion.

Colonia şcolară

Se aduce la cunoştinţa membrilor Coloniei şcolare „Spiru Haret" că Vineri 16 Iunie a. c. ora 17, are loc adunarea generală a acestei Soc. în localul şcolii „Spiru Haret" str. Sf. Haralambie 2, la care sunt rugaţi a lua parte cei interesaţi. Fiind a doua adunare, se va ţine cu orice număr de membri.

Preşedintă,
ZIZI IONAŞCU

x Prin gara Iaşi a trecut aseară spre Chişinău dl. Ţoni, subsecretar de stat la educaţia naţională.

x Untdelemnul SPHINX numai în sticle şi bidoane originale, este cel mai bun pentru salate, maioneze şi diete. Observaţi marca: untdelemn SPHINX.

x La Liceul de aplicaţie al Şcoalei Normale Superioare (Seminarul Pedagogic Universitar) se ţine examen de admitere în clasa I-a în ziua de 21 Iunie.

Inscrierile se primesc la cancelaria şcoalei str. Toma Cosma No. 2 până la 20 Iunie ora 18.

x *„Iluzia cea mare (La grande illusion) cu Jean Gabin, Erich von Stroheim, Dalio, Pierre Fressnay, Dita Parlo, a obţinut premiul I la Expoziţia dela Viena. Noua viziune din „Iluzia cea mare" va rula de azi la „Scala".*

Inspecţiile d-lui dr. T. Bulău prin Ţinut

Dl. dr. T. Bulău, inspector generat sanitar al ţinutului, restabilindu-se şi-a reluat activitatea.

Astfel, d-sa a vizitat în cursul zilei de Marţi comunele Ciurea şi Mogoşeşti din jud. Iaşi, comunele Boroseşti, Grajduri, Valea Satului şi dispensarul central din Scânteia-jud. Vaslui.

Peste tot, d-sa a constatat că se execută dispoziţiile cerute de campania sanitară.

D-sa a trecut apoi în jud. Suceava, unde a inspectat com. Hărmăneşti şi spitalul de la Ruginoasa.

Aici, împreună cu medicul de circumscripţie şi primarul comunei a fixat locul pe care se va ridica centrul de sănătate şi asistenţă socială, clădit din fondurile Rezidenţiei.

Apoi d. dr. Bulău şi-a continuat inspecţia la Paşcani, Dolheşti, Dolhasca şi spitalul Lespezi.

Trecând în jud. Botoşani, d-sa a inspectat dispensarul de la Tudora şi spitalul Fântânele.

Astănoapte, d. dr. Bulău s'a reintors la Iaşi.

ORA 12

Rezultatul tragerei Loteriei de Stat

Bucureşti 15.—Azi dimineaţă a început tragerea clasei a IV a loteriei de stat.

Până la această oră au ieşit următoarele câştiguri:

La anexă

Un milion câştigă numerile: 777777, 320412, 855098, 361028, 659118, 681702, 562660, 423787, 717465, 626099, 891233, 770943, 878743, 493581, 365057 şi 314281.

Câte 100.000 lei câştigă numerile: 887469 623233, 549329, 277501, 287845, 537710, 204270 800798, 462799, 147539, 689167, 355959, 628092 783796, 592576, 134960, 476003, 460857, 108160 881381, 386350, 401509, 471442, 707926, 885696 126032, 279283, 624525, 188540, 176448, 571024 232204, 609117, 557424, 530763, 802588, 252700 496170, 626803, 667614, 658300, 755451, 720189 192922, 186271, 810034, 445125, 417406, 283228 331475, 478050, 285667, 868980, 775123, 471410, 258678, 500001, 203778, 436284, 655491, 195258, 484608, 439856, 271462, 359660, 612096, 496131, 394881, 651300, 799669, 698975, 570532, 871422, 155935, 307527, 661060, 639906, 199554, 769001 şi 812814.

Câte 228 lei câştigă numerile terminate în: 50, 64, 63, 07, 77, 58, 51, şi 81.

La matcă

Câte un milion, numerile: 89826, 29730, 82183 şi 59543.

Câte 200.000 lei, numerile: 28967, 48777, 70870 şi 52821.

Câte 100.000 lei, numerile: 70966, 38814, 98382, 78790, 58948, 30064, 71232, 26651, 23315, 34625, 69116, 78346, 48073, 94055, 77121, 10249, 90052, 35528, 59203, 44224, 75667, 45071, 21563, 61840, 40836 68297, 10675, 74852, 58411, 18061, 38005, 51688 24039, 89685, 97881, 47086, 26361, 81698, 72899, 75061, 85971, 79092, 2348, 68261, 39078, 22501, 15014, 76220, 11966, 10121, şi 32047. Tragerea continuă.

Sinuciderea unui moşier

Buzău 15—O impresionantă sinucidere s'a înregistrat azi dimineaţă în localitate.

Cunoscutul moşier Radu Predescu s'a spânzurat din cauza unei boli de nervi.

Gaze lacrimogene
într'un cinematograf

Constanţa 15.—In timpul spectacolului, la cinematograful Vox s'au aruncat mai multe fiole cu gaze lacrimogene.

S'a produs panică şi busculadă.

S'a deschis o anchetă.

Astăzi au început la Moscova discuţiile anglo-ruseşti

Moscova 15. — Dl. Strang, inaltul funcţionar de la Foreign-Office, a sosit eri la Moscova, fiind primit în gară de membrii ambasadei britanice şi funcţionarii ministerului de externe sovietic.

Dl. Strang a avut imediat o consfătuire cu ministrul Angliei la Moscova şi cu ministrul Franţei.

Astăzi încep discuţiile directe.

Tratativele vor fi duse în 4. Din partea Angliei, d-nii Strang şi Seeds, iar din partea Rusiei d-nii Molotov şi Potemkin.

Dl. Molotov va conduce personal tratativele, iar dl. Potemkin va servi de interpret.

Se afirmă că dl. Strang a venit cu o formulă din partea guvernului englez, care va da garanţii şi asupra ţărilor baltice.

Se afirmă că formula aceasta va mulţumi pe Soviete şi se oor putea încheia tratativele duse de atât timp.

•

Londra 15 — In şedinţa de eri a Camerei Comunelor, dl. Chamberlain a fost întrebat asupra negocierilor cu Rusia.

D-sa a declarat că singura informaţie nouă în această chestiune este sosirea d-lui Strang la Moscova.

D-sa a primit informaţiuni complecte din partea guvernului asupra modului cum trebue să decurgă tratativele.

Tratative ruso-polone

Moscova 15. —Eri au sosit la Moscova două misiuni: una poloneză şi alta turcă.

Astăzi vor începe întrevederi între aceste misiuni şi fruntaşii sovietici.

•

Paris 15.—Dl. Bonnet a avut în cursul zilei de eri întrevederi cu ambasadorii Poloniei şi Rusiei.

Concentrările în Franţa

Paris 15.—Aseară s'a dat un comunicat oficial prin care se anunţă că tinerii născuţi între 31 Decembrie 1913 şi 31 Dec. 1919, precum şi acei cari n'au făcut concentrările cerute de lege, vor fi chemaţi sub arme în lunile Septembrie şi Octombrie.

Sunt concentrări obişnuite pentru instruire.

Pregătirile militare franceze

Paris 15.—In faţa comisiei de apărare naţională, ministrul marinei a făcut un expozeu asupra mersului lucrărilor navale.

El a cerut noi credite pentru amenajarea a două noui baze navale şi pentru cumpărarea a 4 clopote de salvare, de tipul aceluia întrebuinţat la salvarea submarinului american „Squalus".

Se va înfiinţa o nouă bază aero-navală mediteraniană, pentru care s'au dat 3 milioane franci.

De asemenea se vor acorda credite pentru construcţiile din aeronautică.

Culturale

Dl. Naum Kitzler

bine cunoscut publicului cititor pentru laborioasa activitate desfăşurată pe tărâm publicistic şi editorial, a lansat cu mare succes în editura proprie („Scrisul Evreesc"), un nou volum: „ISRAEL IN LUME", redactat de D-se, în colaborare cu Dr. Th. Loewenstein, un emerit literat şi publicist.

Volumul acesta oglindeşte activitatea evreilor dealungul anilor, în literatură, artă, medicină, ştiinţă, filozofie, etc.

Il recomendăm cu toată căldura.

AZI LA „SCALA"
Cel mai mare film al tuturor timpurilor!
ILUZIA
CEA MARE
cu JEAN GABIN, ERICH von STROHEIM, PIERRE FRESNAY, DALIO, DITA PARLO
odată cu filmul muzical
MAZURKA ALBASTRĂ
cu MARTHA EGGERTH
şi superba comedie —
Lumpacius Vagabondus
cu PAUL HORBIGER, HILDE KRAHL, H Ruhman

PIERDUT Buletinul Biroului Populaţiei Iaşi, pe numele Leib Meir Gherner.
Se declară nul.

CEL MAI BUN cumpărător ceasornicărie şi bijuterie str. Brătianu 82

Autobuzele de cursă
Iaşi -- Răducăneni -- Huşi
şi retur
IN STRADA COSTACHE NEGRI
Plecări: la 5 dimineaţa şi 3 d. a.
Sosiri: ora 9 dimineaţa şi 7 seara
AUTOBUZ

BIBLIOTECA UNIVERSITĂȚII - IAȘI -

ANUL XXXVI No. 9666

ABONAMENTE:
Lei 350. . . . pe un an
„ 180. . . . „ 6 luni
„ 90. . . . „ 3 luni
„ 35. . . . „ 1 lună
„ 1500. . . Instituții publice

Atelierele tipografice „Opinia"
IAȘI STR. LAPUȘNEANU 37

1 LEU

OPINIA

Ziar popular cotidian

SAMBATA 17 IUNIE 1939

TELEFOANE
Redacția . . . No. 1298
Administrația . . . „ 1299
Serv. de noapte red. . . „ 1436

Redacția și Administrația
IAȘI STR. LAPUȘNEANU 37

Director C. R. GHIULEA

Complicațiile mondiale

Trei știri externe de o deosebită semnificație, vin să completeze temerile diplomației internaționale.

Prima, se referă la o comandă de helium, făcută de Polonia în Statele-Unite, și care a fost imediat aprobată; în vreme ce comenzile similare făcute de statele totalitare sunt sistematic refuzate.

A doua știre se raportă la vizita pe care generalul Franco o va întreprinde în luna Septembrie, în Italia.

In sfârșit cea de a treia, privește situația respectivă a Japoniei, Statele Unite, Angliei și Franței, în Extremul-Orient.

Se pare că în tot acest joc de forțe, interesânt pământul dintr'un capăt în celălalt, Spania și Japonia tind tot mai mult către consolidarea axei Berlin-Roma.

Acest joc va antrena U. R. S. S.-ul și St. Unite în arena anglo-franceză-polonă.

Așa dar, despre un război limitat la un singur continent, nu se va mai putea vorbi. Puterile cari urmează să intre în conflict sunt atât de covârșitoare, încât viitorul război mondial amenință să radă țări întregi depe fața pământului, să ridice hecatombe de cadavre, din Pirinei până în mările Chinei depe țărmul american pînă în insulele Pacificului.

Enormitatea intereselor și masivitatea alianțelor, par să aducă în aceste clipe hotărâtoare, garanțiile efective ale păcii între popoare. Frica de cataclism și loteria rezultatelor finale, țin azi temeinic în eșec, dorințele războinice.

Umanitatea are nevoe de pace. O pace constructivă sub toate raporturile, aducând un nivel de moralitate internațională mai ridicat. In efervescența de azi a înarmărilor masive, în complicațiile haotice ale economiei mondiale: se întrevede totuș, uriașa aripă a rațiunii care vrea să oprească măcelul.

DR. I. FR. BOTEZ

Din toată lumea

Bilanț interesant

Ziarele italiene publică un bilanț al amestecului militar italian în războiul civil din Spania.

Și unele cifre sînt, într'adevăr, impresionante.

Italia a transportat pe teritorul spaniol 100,000 soldați, 40,000 tone material de război, 4500 autocamioane, 750 tunuri.

Aviația italiană a întreprins 135,265 ceasuri de zbor, a lansat 11,584,420 Kgr. explozibil, a tras 1,042,712 gloanțe de mitralieră, și a executat 5318 bombardamente.

Și se semnase, totuși, un acord de neintervenție...

Prelutindeni fiscul...

Din New-York se anunță o pățanie a cunoscutei actrițe Marlene Dietrich.

Artista s'a îmbarcat pe vapor, pentru a veni în Europa, unde își va petrece concediul.

Cu puțin înainte de plecarea vasului, iată că au apărut agenții fiscului și au cerut artistei să le achite impozitele în restanță.

Până la achitare, s'a pus sechestru pe cele vre-o 50 cufere ale artistei. Cum acolo se aflau probabil și toaletele, Marlene a preferat să-și lase bijuteriile ei în valoare de milioane lei, spre a putea pleca cu bagajele.

Precum se vede, cu fiscul nu e de glumit nici în America.

Din misterele Saharei

Migrațiunea nisipurilor Saharei, care în ultimii ani amenința întinsele păduri virgine ale Africei Centrale cu milioanele de indigeni din ele au luat brusc sfârșit.

Comisiunea de studii anglo-franceză făcând în ultimul timp măsurători amănunțite în regiunile limitrofe Saharei, a constatat că bancurile de nisip au avansat în ultimii doi ani spre sud, pustiind regiuni întinse, acoperite până atunci de iarbă și păduri, ba chiar în parte de culturi agricole, dar că migrațiunea nisipurilor a încetat acum tot atât de brusc și de misterios cum începuse.

Pe alocuri a început să răsară iarăși vegetație printre colinele de nisip și se speră că pentru câteva decenii de aici înainte, avansarea deșertului va înceta.

Singura primejdie care amenință acum în Sahara este despădurirea din cauza termitelor, a incendiilor și mai ales a tăerilor lipsite de sistem făcute de indigeni.

Ceas miraculos

Un lucrător suedez, anume David Olssonn, a reușit ca în timp de 15 ani să construească un ceas electric, care pe lângă măsurarea timpului, mai are și alte îndeletniciri.

Astfel, el indică toate datele calendaristice, fazele lunii și poziția soarelui.

Ceasul acesta mai are un aparat de radio care își potrivește singur posturile și se deschide automat la ora dorită; un patefon care schimbă singur plăcile; un sistem de aprins și stâns lumina la ora dorită; în fine un dispozitiv care pregătește automat cafeaua sau ceaiul la ora indicată.

Precum se vede, acest ceas minunat ține locul a mai mulți servitori.

Vărul Papei

Sanctitatea Sa Pius al XII-lea face parte dintr'o familie care și-a văzut, cu multe familii italiene, o bună parte din membri trecând oceanul, spre America.

Unul din membri familiei Papei, anume un văr Angelo Missio, a nimerit-o tocmai în California, unde a făcut îndelungată vreme meseria de zidar.

De când însă a aflat lumea din partea locului că zidarul e văr cu Suveranul Pontif, comenzile au început să curgă, și din zidar, omul a ajuns antreprenor. Astăzi, la numai câteva luni, după fericitul eveniment, a ajuns un personagiu de prim plan, bine văzut și primit de întreaga protipendadă.

Ba se afirmă că vărul a primit și o interesantă propunere din partea unei case de filme dela Hollywood.

CETIȚI IN PAG. IV-a ULTIMA ORA

Conflictul din Orientul-extrem

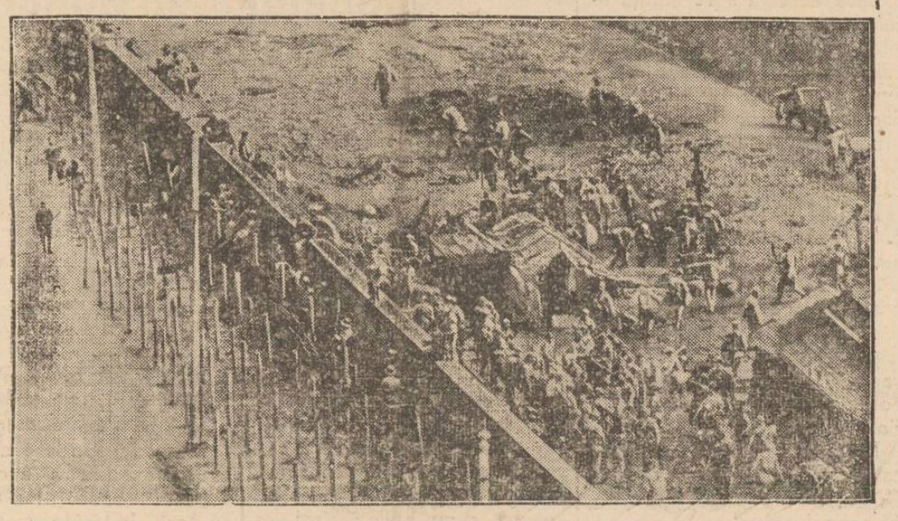

Primejdia mare s'a mutat, deocamdată, în Orientul îndepărtat, Japonezii socot momentul potrivit să înceapă izgonirea albilor din China. Așa se explică blocarea concesiunilor anglo-franceze dela Tien-Tsin. Și dacă japonezii nu se vor cumini, se va deschide perspectiva unei intervenții militare a Angliei, Franței, Statelor-Unite, și poate chiar a Rusiei.

In clișeu un aspect al concesiunilor anglo-franceze dela Tieu-Tsin.

O utilă invenție a doi studenți ieșeni

Un aparat pentru mulțiat cânepa, care oferă maximum de avantaje.—Memoriul adresat d-lui Rezident Regal.

Doi studenți ieșeni, dela Școala Politechnică, au lucrat la o importanță și utilă invenție pe care au reușit s'o pună complect la punct.

E vorba de o mașină specială, pentru prelucrarea paiului de cânepă.

Până acum paiul de cânepă era prelucrat cu rudimentara meliță sau cu mașina sistem Riegu (Sibiu) care însă fiind prea scumpă — vreo 8000 lei — nu poate fi accesibilă micilor agricultori.

Noua mașină a studenților Miron Nicolae și Rozenthal Petru, pe lângă că e mai perfecționată ca cea precedentă, e mult mai eftină — 3500 lei — și oferă surplus de avantaje.

Astfel posibilitatea de extragere de pe întreg firul, care suprimă pierderile de 20 la sută, ce erau marcate de sistemele precedente. Iar rezistența firului nu e întru nimic diminuată.

Tot odată, cu noua mașină pot fi meliațe și paiele groase de cânepă care cresc prin porumbiște și fața că ora primitiva meliță e neputincioasă. In felul acesta se pot semăna „haldani", din care se pot extrage sămânța și firul de cânepă.

Avantajele economice ale noului sistem, constau în aceia că înlocuiesc brațele de muncă, câștigându-se timp și dând un randament neînregistrat de precedentele sisteme; se pot meliția în medie 300—500 tuioare zilnic, Iar cultivatorului îi revine un nou venit, căci extrăgând de pe haldani firele — ceiace până'n prezent nu se putea face — are un venit echivalent unui hectar de grâu.

Noua mașină inventată de studenții ieșeni poate fi pusă a dispoziția țaranului pe un preț derizoriu. Și-un fapt important. Se manipulează ușor.

•

Cei doi inventatori au întocmit un memoriu adresat d-lui Rezident Regal prof. Traian Ionașcu, la care au alăturat devizul și schema noului aparat, cerînd acordarea unei subvenții pentru realizarea acestei descoperiri, și a putea face demonstrații pe teren.

Primul aparat construit va rămâne în Muzeul Școalei Politechnice din Iași.

Dl. Rezident Regal a însărcinat pe d. ing. I. Andriescu-Cale—directorul Serviciului technic al ținutului Prut—care a referat amănunțit, recomandând călduros noua invenție a celor doi studenți ieșeni, datorită avantajelor expuse mai sus.

Incă în cursul acestei veri, studenții Miron Nicolaie și Rozental Petru, își vor vedea realizată invenția care le va aduce desigur un frumos câștig material și mai ales recunoștința țăranilor cultivatori de cânepă.

Cosma Damian

O precizare a Crucii Roșii

In ziarul „Opinia" No. 9665 din 16 | IV | 939, în articolul de fond: „Pentru o mai bună alimentație a populației noastre", se spune că: „în săptămâna străjerească, Straja Țării a îngrijit ca la anumite ore să se împartă tuturor străjerilor cornuri și zahăr".

Nu știu ce s'a petrecut aiurea, dar aici în Iași, această inițiativă a fost a filialei Societății naționale Crucea Roșie, care și pusă în practică distribuind în cele 8 zile, cât au ținut exercițiile străjerești, pâne, zahăr și ceai sau limonadă, tuturor celor cari au venit la Cantina Crucea Roșie instalată la parcul sportiv, iar în zilele de defilare la unul din rândurile de pe Alea Ghica-Vodă.

Acesta este adevărul.

A. M Hurmuzescu
Prezidenta filialei
Crucea Roșie

Aspecte ieșene

Monument istoric...

Un palat care a fost de mai multe ori reședință domnească, este desigur monument istoric și face ca statul să dea pe el mai multe milioane.

In sălile pe care și-au purtat gândurile și pașii Domnitorul unirei principatelor, iar mai târziu Regele unirii tuturor Românilor, e de preferat ca în loc de bancă să fie muzeu.

Ceia ce e curios însă e cadrul exterior al palatului din str. Lăpușneanu.

Clădirile din jur au fost dărâmate, în folosul perspectivei probabil.

Târnăcoapele au lucrat până la gârliciul unui beci, unde au fost oprite.

Moluzul a rămas așa ca după un bombardament intens. Un zid stă mâncat de cazmale, cu rânjet cărămiziu.

Natura a căutat să acopere urâțenia gropilor deschise; dar bălăriile nu reușesc să ascundă totul.

O atenasă a rămas în fund, suspendată ca un decor teatral.

Peste tot un aspect dezolvant de dărâmătură neterminată.

Situația dăinue de mult și e în inima orașului.

Are Iașul destule ruine; așa că ar putea fi scutit de hâul beciurilor desfundate; decor neobligator pentru o perspectivă de monument istoric.

AUREL LEON

Unul care a murit de trei ori!

Cazul ciudat al unui medic norvegian

In localitatea Myrdal din Norvegia a trăit un om foarte ciudat. E vorba de doctorul Magnus care... a murit de trei ori!

Iată cum s'au petrecut lucrurile:

Acum vre-o 35 ani, când Magnus era student, a murit subit. Medicii au constatat moartea, în urma unei crize de inimă, și au redactat certificatul de deces.

Dar când defunctul a fost așezat în sicriu, a bine-voit să se scoale. Moartea aparentă ținuse 12 ceasuri.

Câțiva ani mai târziu, Magnus a murit a doua oară, tot pe neașteptate și tot de inimă. Starea aceasta a ținut aproape 24 ore. Și în pline pregătiri de înmormântare, Magnus a înviat iarăși.

Săptămâna trecută, dr. Magnus, în etate de 61 ani, a murit a treia oară.

In virtutea întâmplărilor anterioare, s'a așteptat 36 ceasuri înainte de a pune corpul în sicriu. Dar de data aceasta mortul nu s'a mai sculat. Și s'a procedat la înmormântare!

Poate era bine să se mai aștepte. Cine știe?!...

Edilitatea ieșană

Se începe amenajarea pieței

dintre Mitropolie și Teatrul Național

D. primar general C. Ionescu a dat eri decizia de dărâmare a imobilelor din str. Ștefan cel Mare, proprietatea d-lor: Rhoe, Schwartz și Moscovici, unde urmează a se deschide squarul dintre Mitropolie și Teatrul Național.

Până la 15 Iulie crt. imobilele vor fi dărâmate, urmând ca imediat să înceapă lucrarea străzii, în mijlocul căreia se va așeza statuia equestră a Regelui Carol I.

Tot eri, d. primar C. Ionescu a dispus dărâmarea mobilului din str. Mitropoliei 4, proprietatea d-nei Rașela Grunblum.

Programul complect

al celor două producții de fine de an al Academiei de Muzică și Artă dramatică

D. prof. Radu Constantinescu, rectorul Academiei de muzică și artă dramatică, a fixat programul definitiv al celor două producții de sfârșit de an.

Prima cea de Sâmbătă 17 crt. ora 9 seara, cuprinde: Tsaikowschy: Eugen Onegin — corul clasei prof. Antonin Ciolan; Mozart: Concert La, Maj—la pian d-rele: Fränkel Hadasa și Horovitz Gilda (clasa profesor E. Ciolan); Veracini: Sonata mi minor: d-ra Elena Gramaticu (clasa Al. Garabet); Goethe: Iphigenia (actul IV) — d-ra Ana Crețu (clasa Agathe Bârsescu); Wagner: Corul pelerinilor, Lorenz: Serenada, Smetana: Marșul mireasa vândută—quartet de corn cu d-nii Chisadji Anatole, Ion Balan, Ellade Mihail și Grigoraș (clasa Ioan Nosec). (oppéa: Greva ferarilor,—d. A. Căileanu (cl. prof. M. Codreanu); Bârgoveanu: Cântec de leagăn — d-ra Elena Mihailescu (clasa V. Rabega), Brediceanu, Bagă Doamne luna'n nori și Sârba, — d-ra Virginia Bolea, Brăiloiu: Bolnavă mierlă și Ileana — dra Unterberg Maria, Beethoven: Concert sib.—la piano d-ra Fisch Surica și d. Oscar Fraer (clasa prof. Radu Constantinescu).

Programul producției de Duminică 18 lunie dela ora 5 p. m. cuprinde:

(Continuare în pagina 2-a)

In vilegiatură

Cucu și Slănicu

Două lucruri mi-au mai rămas dragi din toate câte-mi fuseseră dragi mai de mult: Cucu și Slănicu.

Atâta mi-a mai rămas, pentru că vrei nu vrei, trebue să te resemnezi și să te supui unei legi inexorabile: *Dacă nu se poate aceia ce vrei, trebue să vrei aceia ce se poate.*

Au trecut, câți-va ani de când nici Cucu nu l'am mai auzit, nici Slănicul Moldovei, nu l'am mai văzut. Slănicu nu l'am văzut pentru că-i tocmai... la Slănic, iar Cucu-i tocmai la pădure, că lui pădurea-i place.

Și cum eu n'am nici vie, nici moșie, nici pădure, nu-l pot auzi de cât foarte rar. Il auzeam une-ori când mă duceam la cimitirul Galata.

Dar au trecut câți-va ani și iată că acu mi s'a împlinit dorul ce duceam după Cuc și după Slănic. Acei mai toată ziua îl aud. Cântecul lui la munte e par'că și mai frumos. Dar Slănicu! *Quantum mutatus ab illo!* de când nu l'am mai văzut. S'au făcut atâtea schimbări că rămâi uimit de repezicinea cu care s'au făcut.

O mulțime de vile noi cu admirabile architecturi, s'au construit în locurile cele mai pitorești. Drumuri noi s'au tăiat în munte, care ca un uriaș legat în lanțuri, a privit cu resemnare cum i se taie picioarele, șoldurile și coastele.

A icnit greu bietul munte, a gemut dar nu a putut împotrivi pentru cău era prizonier în mâna omului care-l stăpânește prin puterea inteligenții și a geniului să inventiv; iar omul în locul picioarelor și coastelor uriașului, a pus peatră peste peatră, frumos tăiată și bine legată cu lanțuri de var și de ciment. și prin sforțări pline de răbdare a ridicat locuințe frumoase, confortabile și luxoase care te fac să privești cu admirație știința și puterea de care dispune acest rege al animalelor.

In spatele vilelor din primul plan ce privesc spre terasă, s'au ridicat alte vile mai impunătoare prin înălțimea și architectura lor.

Când le privești din balconul Administrației sau din vila D-lui Teodoru fost Epitrop, rămâi încântat de vederea plăcută ce se oferă ochilor: iar noaptea când te uiți spre vile nu te mai poți sătura privindu-le.

Ferestrele luminate puternic în opoziție cu fondul întunecat al codrului din spatele lor, dau un aspect feeric, pe care nu oriunde îl poți vedea.

Slănicu e un adevărat „colț de rai" pe o moleculă a pământului zguduit de lăcomia, de răutatea și de ambiția nemăsurată a omului.

Dar nici Epitropia nu stă inactivă:

Imbunătățiri remarcabile s'au făcut și se fac neîncetat sub vigurosa și chibzuita conducere a actualilor Epitropi, cari, necruțând nici un sacrificiu, au ținut să procure vizitatorilor—în afară de folosința izvoarelor naturale tămăduitoare atâtor boli, și afară de băile științifice aplicate, să le procure o estetică a stațiunii care poate rivaliza cu orice altă stațiune occidentală.

Creiarea strandului de care se simția mare nevoie iar în apropierea acestuia un chioș de toată frumusețea: ridicarea cobanei de pe muntele Cerbu; parcul de căprioare; creiarea unui bazin special pentru cultura păstrăvilor din care vizitatorii pot cumpara cât le place; construirea ca-

(Continuare în pagina 2-a)

Sediile de vânzare

Colectura Oficială

şi a Oficiilor Rurale P. T. T.

Iată câştigurile importante care au ieşit la tragerea clasei IV-a care a avut loc eri 15 Iunie:

Lei 1.000.000 No. 11752 S. II Braşov
„ 1.000.000 „ 48065 S. I Craiova
„ 1.000.000 „ 59543 S. I Bucureşti
„ 1.000.000 „ 82183 S. I Cernăuţi
„ 1.000.000 „ 89826 S. I Bucureşti
„ 1.000.000 „ 320412 Anexa Cluj
„ 1.000.000 „ 361028 „ Cluj
„ 1.000.000 „ 855098 „ Cluj
Lei 200.000 No. 10300 S. I Braşov
„ 200.000 „ 17137 S. II Craiova
„ 200.000 „ 17137 S. I Cernăuţi
„ 200.000 „ 35481 S I Bucureşti
„ 200.000 „ 41863 S. II Cluj
„ 200.000 „ 48777 S. I Cluj
„ 200.000 „ 48794 S. I Cluj
„ 200.000 „ 50287 S. II Cernăuţi
„ 100.000 „ 32260 IAŞI
„ 100.000 „ 261 „
„ 100.000 „ 70966 „
„ 100.000 „ 94409 „

55 de câştiguri a 100.000 lei precum şi numeroase câştiguri mai mici.

Norocul dela marea **COLECTURA OFICIALA** nu se desminte nici de data aceasta. Reţineţi deci din timp lozurile norocoase dela marea

Colectură Oficială

Iaşi, str. Ştefan cel Mare 34 — tel. 1310

Liceele de băeţi

„M. Kogălniceanu"

— IAŞI —

Examenul de admitere în clasa I-a de liceu începe în ziua de 21 Iunie c. La examenul de admitere în clasa V-a la Liceul Comercial, care va avea loc în ziua de 21 Iunie, se pot prezenta absolvenţii a patru clase de liceu teoretic sau comercial sau ai altor şcoli echivalente.

TESTA

La dureri de cap, dinţi

Luni la Sidoli

FRATII MARX

— în noua comedie —

Panică în hotel

Hohote de râs

DOCTOR

I. Bernáth

Specializat la Viena în

Boli interne

BOLI de COPII şi SUGARI

Tratament şi diagnostic cu raze electrice

RAZE ULTRA-VIOLETE

Raze Farad şi Galwan

Iaşi Şos. Arcu 2

lângă Farmacia Irofte

Cons. 9-10 dim. şi 3-6. p. m.

Azi la Sidoli

NOPŢI ALBE în PETROGRAD

— şi —

Inger şi Demon

Jurnalul „Paramount"

DOCTOR

Alex. Moruzi

Profesor Universitar

Medic Primar Director

Cons. zilnic 4—6 p. m.

Chirurgie generală

Chirurgie nervoasă

Str. Păcurari No. 5

(deasupra farmaciei Căpăţină)

Luni la Sidoli

FEMEI condamnate

este cel mai frumos film american realizat până azi.

Ministerul Justiţiei
Comisiunea pentru constatarea condiţiunilor de naturalizare şi recunoaştere
Dos. Nr. 805/nat/939

Dl. Şloim Hana Michel domiciliat în Târgu-Frumos, Jud. Iaşi, a făcut cerere acestui Minister pentru a i se acorda cetăţenia română.

Prin cerere petiţionarul arată că este de meserie croitor, născut în Târgu-Frumos în 1893.

Conform art. 19 din legea privitoare la dobândirea şi pierderea naţionalităţii române, se publică aceasta spre ştiinţa acelora care ar voi să facă întâmpinare, potrivit dispoziţiunilor art. 20 din zisa lege.

Şcoala Normală de Conducătoare de Grădini de Copii
—Iaşi—

PUBLICAŢIE DE LICITAŢIE

In ziua de Vineri 30 Iunie a. c. orele 10 dim. se va ţine licitaţie cu oferte închise pentru aprovizionarea şcoalei cu cantitatea de 20 vagoane lemne de foc eserţă tare: fag, carpen şi stejar, conform caetului de sarcini care se poate vedea zilnic în cancelaria şcoalei.

Licitaţia se va ţine în localul şcoalei din strada Carp No. 2, în prevederile art. 88-110 din L. C. P.

Ofertele vor fi însoţite de o garanţie de 5% în numerar sau efecte publice în valoare reală, şi de actele cerute de I. D. R. No. 1069, publicat în Monitorul Oficial No. 55 din Martie 1938.

DOCTOR

Elena Preda Derevici

Medic asistent al Spitalului Socola

Boale nervoase şi ale glandelor cu secreţiuni interne

Analize hormonale. — Diagnosticul biologic al sarcinei — Tratamentul sifilisului nervos

Iaşi, str. Vasile Conta 32

Cons. 4—6 p. m.

Dr. H. I. HERŞCU

consultă

BOLI INTERNE

Diagnostic cu Raze X (Röntgen)

pentru bolile de plămâni, stomac, intestine

Cons. 10-12 şi 3-7 p. m.

C. Negri 51 Tel. 1945

FOST COMERCIANT caută post ca magazioner, voiajor sau altă ocupaţiune. Posed garanţie materială şi morală.

A se adresa la ziar sub B.

Sediile de vânzare

AURORA

nu şi desminte norocul!

La tragerea din 15 crt. au ieşit următoarele câştiguri importante:

6 milioane No. 19042 s. II matcă Cluj
Un milion „ 29730 s. I „ IAŞI
200.000 „ 52821 s. I „ Bucureşti
200.000 „ 70870 s I „ „
200.000 „ 70941 s II „ „
200.000 „ 75454 s I „ „

49 câştiguri de câte 100.000 lei.

La sediul principal:

PROVIDENŢA-DUFF

Iaşi—Ştefan cel Mare No 36 unde a căzut câştigul de

UN MILION LEI

pe No. 29730, S'au pus în vânzare lozurile cl. I Lot. 20

Dr. Adrian Ştefănescu

Medic de Spital

Consultă pentru:

Boli interne şi nervoase

METABOLISM BAZAL

Consult 4—6 p. m.

Str. Tăutu No. 2

Telefon 2269

DOCTOR

D. Goldstein

BOLI INTERNE

BOLI DE FEMEI

Str. Stejar No. 110

(carterul Tătăraşi)

Cons. 9—11 şi 3—7 p. m.

Azi la Phoenix

Două filme care vor place ieşenilor

- ZAZA -

-- şi --

REGINA JUNGLEI

DOCTOR

Iosif Goldenberg

medic de spital

Specialist în:

BOLI DE PIELE

SIFILIS-VENERICE

str. Palat No. 2

Cons. 8-11 a. m. 3-8 p. m.

Telefon 2156

Ca să fii voinic şi tare
N'ai nevoe nici de mare, nici de munte
Căci Vinul Dr. Beceanu
E întăritor de frunte.

Depozit: Farmacia Dr. Beceanu Piaţa Halei Iaşi

INSERŢII

O explicaţie
a Blocului pensionarilor

Sântem rugaţi a publica următorul:

COMUNICAT

Comitetul de conducere al Blocului pensionarilor publici din Iaşi, întrunit astăzi, 13 Iunie a. c. sub precedenţia D-lui N. Gane, membru de onoare, luând în cercetare toate atacurile aduse prin ziare de către doi pensionari, cari nu mai fac parte din organizaţia Blocului, pentru complectarea lămuririlor date prin alte comunicate, a hotărât să dea următoarele precizări, pentru-ca opinia publică să cunoască bine situaţia calomniatorilor faţă cu organizaţia noastră şi motivele ieşirei lor necuviincioase prin presă.

Dl. P. Bonciu, pensionar, a fost exclus din organizaţia Blocului în două rânduri. Intâi pentru un scandal enorm ce a provocat la o şedinţă a Băncei Blocului, printr'un atac la viaţa unui membru din Consiliu, aruncându-i în faţă cu un corp, care l'a umplut de sânge şi i-a provocat o rană sub ochi. Pentru această lovire constatată de medicul legist, a fost reclamat parchetului, care l'a trimis în judecată iar procesul este în curs.

Comitetul de conducere hotărâse încă de la data de 23 August 1938 prin procesul Verbal Nr. 32 excluderea d-lui Bonciu, totuşi sancţiunea i-a fost temporizată de către preşedintele blocului, pentru acoperirea prestigiului instituţiei şi intenţiunile de împăciuire.

A doua excludere din Bloc a d-lui Bonciu, care nu se mai putea evita, a fost din cauza situaţiei ce şi-a creia acest domn în organizaţie prin atitudini duşmănoase împotriva multor membrii şi chiar a d-lor ofiţeri pensionari camarazi ai Domniei Sale, precum şi atacuri prin presă sancţionate de statut şi regulament.

Dl. Bonciu, văzându-se uitât şi dispreţuit de către membrii Blocului, a adresat o scrisoare particulară preşedintelui, prin care anunţă că se retrage din Bloc, dându-şi cuvântul că nu va ieşi cu atacuri prin presă, însă nu s'a ţinut acest cuvânt, iar comitetul l-a exclus, cum s'a arătat mai sus, conform procesul-Verbal No. 18 din 18 Aprilie 1939, cu vot nominal 52 voturi pentru excluderea definitivă, 2 abţineri şi un vot pentru avertisment.

Prin urmare retragerea sa din bloc este analoagă cu aceia a retragerii din armată, despre care un camarad i-a spus în plină şedinţă, iar un altul într'un cerc numeros de pensionari: „D-ta care ai ieşit din armată, aşa cum ai ieşit, n'ai dreptul să ne dai lecţii"; Iar d. Bonciu, la această ripostă a plecat capul şi n'a răspuns nimic.

Iată sorgintea adevărată a tuturor calomniilor şi atacurilor prin presă a acestui domn Bonciu împotriva organizaţiei şi conducătorilor ei, atacuri formulate cu expresii pline de venin, exagerări, insinuări şi injurii grosolane, care dovedesc până la evidenţă exaltarea ideilor şi ambiţiilor orgolioase ale acestui exclus, care pretinde că ţine la organizaţia Blocului.

O dovadă pe care o dă de marea dragoste ce are pentru bloc, acum când construcţia căminului s'a început conform planului aprobat de primărie şi se execută sub conducerea unei comisiuni aleasă de comitet, sub preşedinţia d-lui N. Gane, membru de onoare al Blocului, d. Bonciu încearcă prin toate mijloacele meschine să facă dificultăţi şi intrigi demascate în realizarea acestei construcţii.

Tuturor insinuărilor făcute prin presă, falsificând şi repetând în diferite articole aceleaşi neadevăruri, le dăm următorul răspuns categoric:

Conducătorii direcţi ai Blocului execută cu sfinţenie statutele, regulamentul, bugetele şi toate hotărârile luate pentru buna administraţie a Organizaţiei şi nu are a da socoteală nimănui, decât comitetului de conducere, iar acesta adunărilor generale, care sunt suverane.

Comitetul de conducere a celor 100 membrii aleşi de Adunarea Generală îşi asumă întreaga răspundere a conducerii Blocului şi a operaţiunilor tuturor secţiilor aşa cum au fost hotărâte şi aprobate de Adunarea generală.

Comitetul de conducere îşi exprimă desăvârşita încredere şi recunoştinţa către conducătorii actuali exponenţi a executării hotărârilor noastre, conducători care se jertfesc în munca depusă, şi condamnă infierând cu dispreţ încercările calomniatorilor exclşi din organizaţie ca elemente dizolvante.

De asemenea exprimă mulţumiri d-lui N. Gane, care a procurat locul pentru cămin cu cele mai frumoase intenţiuni, iar acum în calitate de preşedinte al Comisiunei tehnice conduce lucrările începute pentru construirea căminului, cu un distins devotament.

Comitetul de conducere roagă pe toţi membrii blocului, cari poate ar fi influenţaţi de tălmăcirile tendenţioase ale calomniatorilor, să binevoiască a lua parte la şedinţele comitetului, ce se ţin în fiecare săptămână — Marţi după amiază — şi oricând socot de cuviinţă să ceară orice lămuriri vor crede, li se vor da toate explicaţiile.

Comitetul de conducere

Sediile de vânzare

DACIA

la tragerea dela 15 crt., clasa IV-a, au ieşit următoarele mari câştiguri:

Lei 1.000.000 No. 36465 matcă **LA IAŞI**
Lei 1.000.000 „ 678743 anexă Bucureşti
Lei 1.000.000 „ 89826 matcă s II „
„ 200.000 No. 11147 s. 2 „ Botoşani
„ 200.000 „ 64951 s. I „ Brăila
„ 200.000 „ 94981 s. I „ Bucureşti
„ 200.000 „ 95402 s. II „ „

precum şi 52 de câştiguri a lei 100.000.— împărţite pe toată ţara.

Sediile de vânzare **DACIA**

BANCA EMANOIL MARCOVICI

plăteşte la Iaşi

Lei 1.000.000 întreg

pentru anexa 336465 precum şi 9 câştiguri a câte 100.000 lei.

Informaţiuni

x Dl. Alexandru Arhiri, directorul Casei Asigurărilor Sociale, a fost primit în audienţă de prezentare de d-nii: Rezident Regal prof. Traian Ionaşcu, primar general C. Ionescu, procuror general Th. Misihănescu şi O. Hulubei primul preşedinte al tribunalului local.

x TRANSPORTUL BOLNAVILOR.—Se aduce la cunoştinţa publicului din Municipiul Iaşi că transportul bolnavilor contagioşi dela domiciliu la spital, se face numai cu ambulanţa-automobil, care se află la Spitalul de Izolare, destinată special pentru astfel de transporturi în mod gratuit, de unde urmează a fi cerută — telefon Nr. 1219.

Programul complect

al celor două producţii de fine de an al Academiei de Muzică şi Artă dramatică

(Continuare din pagina I-a)

Weber: Concert II-lea; d-ra Purice Mihai (clasa prof. N. Broască); Haendel: Sonata Re maj.—d. Fichel Leib (clasa prof. Al. Garabet); Liszt: Waldensrauschen—d-ra Ary Weissglas (clasa prof. E. Ciolan); M. Eminescu: Gemenii — d-ra Silvia Davidsohn (clasa M. Codreanu); Delibes: Lakme — d-ra Maria Unterberg (clasa V. Rabega); Legou é; Medeea — d-ra Cucu Valentina (clasa prof. Agathe Bârsescu); Saint Saens: Concert—d. C. Munteanu (clasa prof. Ion Fotino); Mozart: Concert Re minor—la piano, d-ra Fisch Surica şi d. Fraer Oscar (cl. prof. Radu Constantinescu).

Precizăm că la ambele producţii intrarea e liberă.

x La Primărie se lucrează actualmente la întocmirea tablourilor funcţionarilor ce urmează a pleca în concediu.

Cu acest prilej, d. primar C. Ionescu a dispus ca fiecare funcţionar să-şi lase adresa unde pleacă, pentru a putea fi chemat în cazuri urgente.

O şcoală practică
pentru lucrători agricoli

Conducătorii Camerei Agricole, d-nii senator Mircea Bădărău şi director Emil Boianovici, au luat iniţiativa de a înfiinţa pe lângă Pepiniera Vişan, o şcoală practică pentru lucrătorii agricoli.

Această şcoală are ca scop pregătirea de elemente, care vor fi folosite de proprietarii de vii şi livezi.

Absolvenţii acelei şcoli vor cunoaşte perfect plantarea şi îngrijirea viilor şi a pomilor fructiferi.

La aceste cursuri se pot înscrie absolvenţii de curs primar cari să aibă vârsta între 16—18 ani, sau cei cu stagiul militar satisfăcut.

Elevii vor urma şcoala timp de 3 ani iar cursurile vor fi predate în mod practic, elevii lucrând pe teren.

Cucu şi Slănicu

(Continuarea din pagina 1-a)

zinoului nou, a căminului I. O. V. ce se construeşte, actualmente, lângă vila Dr. Lupu cum şi deschiderea de drumuri noi, bine întreţinute, sunt lucrări care merită relevate.

*

Căderile de apă, de lângă izvorul No. 1, de lângă clădirea Administraţiei, de lângă Hotelul Racoviţă şi din celelalte lucruri; Malurile înalte şi prăpăstioase ale pârâului Slănic de câte 20-30 m. în unele părţi — de unde-l priveşti cum curge în adâncimea ce se deschide înaintea ochilor, cu reflexe argintii ce-ţi iau vederea şi cu faşnetul caracteristic apei ce trebue să răzbată printre obstacole greu de străbătut; Cascada cea mare, zgomotoasă şi tumultoasă care aruncă în toate părţile valuri de şampanie spumoasă ce-şi fac drum peste obstacole cu o grabă înfrigurată de par'că ar fi întârziat prea mult pe unde a trecut, —sunt atâtea lucruri minunate care-ţi umplu inima de plăcerea şi admiraţia pe care numai măreţia naturii ţi le poate da.

*

Dar în afară de estetică, de confort, de izvoare şi de băi, trebue să mai punem la socoteală şi aerul sănătos revarsat din belşug de pădurile enorme de brazi ce încunjoară Slănicul din toate părţile.

Cine se scoală dimineaţă şi respiră aerul curat încărcat de mireazma brazilor, acela se simte mai înviorat, mai plin de încredere şi sănătate, par'că ar fie alt om.

Este imposibil că după 3—4 săptămâni de şedere aici în mijlocul atâtor frumuseţi ale naturii sălbatice în faţa căruia omul e atât de mic, să nu se simtă bine dispus şi însănătoşit, dacă nu complect, cel puţin într'o măsură care să-i dele mulţumire şi puterea de care are nevoie pentru înfruntarea greutăţilor ce-l întimpină la tot pasul.

Pentru o lună de cură, de regim simplu, de linişte şi de uitarea grijelor vieţii, nici un sacrificiu nu trebue precupeţit, căci el e compensat cu un folos real pe care nimic nu-l poate egala.

Eu unul, când primesc Slănicul dintr'un punct ridicat şi văd dintr'o dată toate splendorile naturii şi creaţiunile omului, când privesc brazii falnici ce străjuesc ca nişte graniceri permanenţi văile Slănicului, atunci uit toate amărăciunile vieţii cotidiene.

Uit şi pe editorii ce mă sâcâie zilnic să le achiţi banii pentru editarea cărţilor pe care nu le-am vândut; (cititorii zic că-s prea scumpe).

Uit şi pe creditorii ceilalţi ce mă urmăresc cu lăcomia rechinilor cari aleargă cu gurile căscate să nu le scape prada.

Uit şi pe debitorii mei cari folosesc toate teripurile spre a nu-şi plăti datoriile.

Aici mă plimb în mirosul dulce de iarbă fragedă de curând cosită şi'n cântecul cucului lucruri pe care aiurea nu le pot preţui cum le preţuiesc aici.

Sunt în Slănicul-Moldovei, în acest „colţ de rai" care-i accesibil nu numai bogaţilor ci şi celor mulţi cu mijloace restrânse.

De aceia sunt şi eu aici.

Cine mă invidiază, e poftit să mă urmeze.

Slănic Iunie 1939

CONST. LUPU
avocat

ŞTIRI JUDICIARE

Condamnarea unor tineri sadici

Tinerii Mironescu Ioan ş Nec. Aslan din str. M. Sturdza 45, au întâlnit acum câtva timp la grădina „Piscu Socolei" pe tânăra Matrona Zinenco, pe care au invitat-o la masă.

După ce au băut câteva sticle cu vin, tinerii împreună cu Matrona Zinenco, au plecat să facă o plimbare spre Dealul Repedea.

La un loc mai retras, cei doi tineri au abuzat de fată.

Trimişi în judecată, tribunalul secţia IV a condamnat pe Ioan Mironescu şi Nec. Aslan la câte 6 luni închisoare.

Ambii inculpaţi au făcu apel la curte.

Cerere în faliment

D. Alfred Pascal proprietarul „Parfumeriei Nortier" din Bucureşti, a cerut tribunalului comercial declararea în stare de faliment a comerciantului M. Hascal Cohn proprietarul magazinului „Cerb" din str. Lăpuşneanu 6.

Tribunalul a fixat termen pe ziua de 23 Iunie.

Fraudarea creditorului

Firma „Griviţa" proprietatea d-lui I. Ştefănescu din Bucureşti, a reclamat parchetului pe comercianţii S. şi N. Goldner din str. A. Panu 17.

Reclamanta a încredinţat comercianţilor ieşeni mărfuri în valoare de 50 mii lei.

Aceştia au înstrăinat mărfurile, desfiinţând şi magazinul.

In urma cercetărilor făcute, cei doi comercianţi au fost trimişi în judecată.

Furtul de ceară

Cabinetul III instrucţie a terminat cercetările în jurul furtului de ceară dela Mitrolie, în care sunt implicaţi comerciantul N. Greuberg ş Vasile Mungiu maistru lumânărar la Mitropolie.

Mâine are loc la cabinet şedinţa contradictorie.

Alt furt

Parchetul local a trimis în judecată tribunalului pe d. Marcus Braunştein din Str. Săulescu 1, pentru faptul că prin chei mincinoase a intrat în locuinţa închiriată de d. Lt. C. Grossu din Regt. 2 Transmisiuni, de unde a furat mai multe lucruri.

Sechestre

Banca S. O. Grosvald a cerut tribunalului comercial a se înfiinţa un sechestru pe recolta depe mosia Spinoasa jud. Iaşi, proprietatea d-lui D. Blumenfeld, până la concurenţa sumei de 350 mii lei.

Tribunalul a admis cererea.

— Firma „Sarvat" din Bucureşti prin d. av. V. Florescu, a aplicat un sechestru cu sigilii pe mărfurile comercianţilor Fraţi Barasch din str. Cuza Vodă 50, pentru neplata datoriei în sumă de 60 mii lei.

— Fabrica chimică Geza Herezog din Cluj a cerut tribunalului local a se înfiinţa un sechestru pe mărfurile din prăvălia comerciantei Maria Schvartzman din str. A. Panu 49, pentru neplata unei datorii în sumă de 5500 lei.

INCERCARE DE SINUCIDERE a unui comerciant

O încercare de sinucidere s'a petrecut eri în localitate.

Comerciantul David Braverman, din str. Ştefan cel Mare 64, din cauza unor neînţelegeri familiare, a decis să-şi curme viaţa, trăgându-şi un foc de revolver în tâmpla stângă.

Insă glontele i-a făcut numai o rană superficială.

Comerciantul a primit îngrijiri le spitalul „Sf. Spiridon".

Intâmplarea dela Breazu

Un caz tragi-comic s'a produs ieri în pădurea Breazu.

Soţii Lazăr şi Perla Samoil din Tg. Frumos se aflau în divors. Ieri au avut un termen la Trib.-Iaşi.

Totuşi s'au dus în pădurea Breazu spre a petrece în intimitate.

La un moment dat, femeia a scos o lamă de ras şi a rănit pe Lazăr într'o regiune delicată a corpului.

Rănitul a fost transportat la Spitalul Sf. Spiridon.

Perla Samoil fiind cuprinsă de un acces de nervi, a fost şi ea dusă la Spital.

Excursii agricole

Ministerul Agriculturei, în dorinţa de a cunoaşte manifestările şi realizările în domeniul agricol, de către camerele agricole mai bine organizate,—a luat iniţiativa de a organiza escursii în judeţele respective.

La aceste escursii vor participa numai directorul şi şeful serviciului agricol depe lângă fiecare Cameră de Agricultură.

D. inspector Em. Boianovici directorul Camerei de Agricultură Iaşi a primit o adresă din partea Ministerului prin care este invitat la prima escursie agricolă ce se va face în judeţul Lăpuşna.

La această escursie va participa şi d. ing. Gh. Nastasă şeful serviciului agricol.

Crema de facrâmioare curăţă, albeşte şi catifelează faţa.

Dep. Farmacia Dr. Bezeanu Piaţa Hatei

x Sâmbătă 17 a. c. se deschide Bazarul Profilaxiei în localul din strada Lăpuşneanu No. 4 se găsesc feţe de mese, şorţuri, halate, saci de plajă, espadrile şi tot soiul de obiecte folositoare.

Vizitaţi-l.

Aviz gospodinelor

Târg-Eftin

la Cristal

mare reducere de preţuri la toate articolele

BORCANE PENTRU DULCEAŢA, COMPOT, CONSERVE

trimitem la domiciliu. Se poate comanda şi prin telefon 1167.

Cooperativa „Renaşterea Iaşului"

Suntem rugaţi a publica:

Cooperativa de Consum „Renaşterea Iaşului" vesteşte că formalităţile pentru recunoaşterea ei ca persoană juridică şi morală s'au îndeplinit şi acum păşeşte la lucru, cu nădejdea că până la finele lunei lunie cel mai târziu, să contracteze aprovizionări de lemne pe un preţ cât mai convenabil.

Numai domnii ofiţeri şi doamnele văduve de ofiţeri vor primi lemne dacă vor achitat la curent ratele din capitalul subscris şi ratele din valoarea lemnelor ce s'au înscris a lua.

Acelaş procedeu se va urma şi cu subofiţerii pensionari ce se vor înscrie.

x *Dl. consilier regal C. Argetoianu a fost ales preşedinte al Senatului, în locul d-lui Iorga.*

x La Primărie urma să se ţină eri licitaţia pentru darea în antrepriză a lucrărilor de reparaţii a şcolilor primare: „Spiru Haret" şi „M. Cogălniceanu".

Nu s'a prezentat nici o ofertă, aşa că se va face o nouă licitaţie.

Loteria de Stat, Colectura Principală

Wagons-Lits // Cook

la tragerea cl. 4 Loteria 19, au eşit la sorţi următoarele principale câştiguri din colectura noastră:

No. 626099 cu lei 1.000.000

No. 659718 cu lei 1.000.000

No. 417406, 868980, 9023, 19874, 28679, 29627, 29634, 30064, 36905, 49169, 65036, a câte Lei 100.000 etc. etc.

Cumpăraţi lozuri norocoase la

Agenţia Wagons-Lits//Cook

IAŞI, — Str. Lăpuşneanu No. 49

Vizitaţi vechea grădină de vară

LA TREI SARMALE

—Şoseaua fiind dată în circulaţie—

Puteţi petrece minunat, având la îndemână un bufet bine garnisit, gratar excelent şi cei mai delicioşi pui. Vinurile cele mai bune

Aer curat; Serviciu ireproşabil; Preţuri eftine

Autobuzul zilnic până la scară.

Sfîrşitul tragic al unei vieţi tinere

Cum s'a sinucis studenta Olimpia Oneschiv. Ce a stabilit ancheta.

O impresionantă dramă s'a petrecut eri la hotelul „Schiller din str. Săulescu.

Eri la prânz chelnăreasa dela etajul II al hotelului, a fost intrigată de faptul că unul din clienţi întârzie să libereze camera, pentru curăţat.

Chelnăreasa a bătut în uşă; neprimind nici un răspuns, a încercat s'o deschidă. Uşa care nu era încuiată, s'a deschis şi un spectacol înfiorător s'a prezentat în faţa ochilor.

Pe pat zăcea moartă, într'un lac de sânge, o tânără, care venise de două zile la hotel. Lângă ea se afla un revolver, cu care tânăra se impuşcase.

Chelnăreasa a anunţat direcţia hotelului, care a înştiinţat poliţia.

La faţa locului a sosit dl. Alex. Stratan, directorul chesturei.

S'au stabilit următoarele: Sinucigaşa se numeşte Oneschiv Olimpia, originară din Vijnicioara jud. Storojineţ în vârstă de 23 ani studentă la Academia de Arte Frumoase.

Studenta a tras acum 2 zile în gazdă la hotelul Schiller. Ea s'a sinucis cu un revolver „Steyer" model 1912, în regiunea inimei, sub mamelă.

Detunătura nu s'a auzit, deoarece sinucigaşa s'a acoperit cu perna şi plapoma.

Sinuciderea s'a produs în cursul nopţei.

Scrisoarea sinucigaşei

Pe o mesuţă lângă pat s'a găsit următoarea scrisoare, care motivează sinuciderea.

Curioşilor!

Ţin să spun că nu m'am sinucis, dintr'o decepţie sentimentală, cum e obişnuit să se spună de toţi acei ce înnoată numai în noroiul vieţii. Apoi ce vă pasă, bestii umane? Lăsaţi-mă în pace măcar acum!

A ma am procurat-o fără ştirea nimănui; „scopul scuză mijloacele" — aş vrea să fie dată înapoi.

De când am văzut blestemata lume, soarta tot timpul şi-a bătut joc de mine; m'am plictisit în cel mai înalt grad să îndur zădărniciile şi glumatristă a acestei vieţi! Care e rostul? Tot moartea cu toţi o aşteptăm. Moartea! Asta e ţinta omenirii, care se înarmează, în loc să-şi cultive spiritul. Toţi parcă ar fi nebuni. Omul dacă s'ar gândi puţin la moarte, n'ar fi aşa de rău, n'ar fi laş, pervers, mincinos; dar el crede că o să trăiască o veşnicie.

Fiecare îşi ascute colţii, ca fiare salbatece, se strâmbă într'un zâmbet binevoitor şi te jupoae în mănuşi, dar nemanierat.

Muzica care îmblânzeşte tigrii nu poate înălţa aceste sărmane creaturi.

Doresc mult să nu vie nimeni la mine, nici la ţintirim; doar câinii! Prea mult am urât oamenii; vreau pace, bun simţ, obraz, din partea lor, măcar la moarte.

Sunt obosită; mi-e silă de toate.

Nu vreau să mi se facă autopsie, şi iarăşi rog să nu vie nimeni să mă vadă.

Nu vreau ca nimeni să-şi bată capul cu mine; aruncaţi-mă într'o groapă, fără nici o bătae de cap.

Prima dată simt fericirea în viaţă".

Cine era Olimpia Oneschiv

Din ordinul Parchetului, cadavrul a fost ridicat şi dus la morgă.

D. director Stratan a început investigaţiile.

S'a aflat că Olimpia Oneschiv, era orfană de ambii părinţi, era absolventă a şcoalei normale. A venit la Iaşi şi s'a înscris la Academia de Arte Frumoase, fiind un element valoros.

Deasemenea s'a mai aflat că sinucigaşa are un frate la Iaşi anume Vladimir Oneschiv — absolvent al facultăţii de ştiinţi.

Indurerat peste măsură, Vladimir Oneschiv declară că sora sa era decepţionată dela moartea părinţilor.

Era o fire sensibilă şi deseori îi spunea că se va sinucide.

Ce declară colegele

Au fost audiate şi unele colege ale sinucigaşei.

Studenta Ionescu Maria Florica, arată că sinucigaşa Olimpia Oneschiv, era un suflet bun, o studentă emerită, însă decepţionată de viaţa grea pe care o ducea.

Mereu spunea că se va sinucide.

O altă colegă, Saşa Adriana, arată că era bună prietenă cu sinucigaşa, — care îi confia mereu că se va sinucide—şi o rugă să-i procure o armă sau otravă spre a-şi pune planul în aplicare.

Ceace a determinat-o să se sinucidă, e decepţia în viaţă, care i-a fost provocată între altele, şi de o prietenie a unui tânăr la care a stat în gazdă.

Actele încheiate şi arma ucigaşă au fost trimise Parchetului.

Drama de eri a provocat o profundă impresie.

I. LUCA

SEDIILE DE VÂNZARE

MERCUR

din Iaşi

anunţă jucătorilor săi următoarele câştiguri mari la tragerea cl. 4-a:

Lei 1 Milion	59543	S. II	Matcă Constanţa
Lei 1 Milion	82183	S. II	„ Bucureşti
Lei 1 Milion	314281		Anexă Cernăuţi
„ 200.000	11147	S, II	Matcă Bucureşti
„ 200.000	25298	S. II	„ „
„ 200.000	30778	S. I	„ „
„ 200.000	50287	S. I	„ Timişoara

precum şi 49 câştiguri de câte 100.000 lei.

La Iaşi câştigă:

Lei 100.000 cu No. 9145 s. I

„ 100.000 cu No. 36768 s. I

„ 100.000 cu No. 36768 s. II

Sediile din Iaşi:

Lemel Str. Lăpuşneanu 20

Căprită Str. Lăpuşneanu 16

Dela Camera de Comerţ

Intreprinderile comerciale şi industriale din Iaşi

invitate să colaboreze la Expoziţia „Muncă şi voe bună" din Bucureşti

La Camera de Comerţ din localitate s'a primit eri o adresă din partea Ministerului Muncii, prin care se dau o serie de informaţii şi date cu privire la Expoziţia „Muncă şi voie bună", ce se va deschide la Bucureşti la 20 Iunie crt.

Această Expoziţie a fost amenajată pe malul lacului Herăstrău şi se compune din 8 pavilioane şi o pergolă.

In pavilionul României vor fi expuse machete, picturi, sculpturi, fotografii, statistici, rezultatul mişcării „Muncă şi voie bună" din primul an de activitate, precum şi operile culturale şi sociale ale interprinderilor industriale mai însemnate şi ale autorităţilor de stat care au asemenea realizări.

Alături de acestea şi într'un pavilion separat, participă „Straja Ţării" şi Serviciul Social.

Pentru reuşita acestei frumoase manifestări. Ministerul apelează la sprijinul instituţiilor locale şi roagă pe ieşeni să îmbrăţişeze cu căldură cauza acestei Expoziţii şi să interprindă o cât mai susţinută şi statornică propagandă în favoarea ei.

Chestiunea firmelor comerciale

In legătură cu chestiunea firmelor comerciale clasificate în cl. I şi VII inclusiv, Camera de Comerţ—în urma unor dispoziţii primite dela centru—a dato circulară prin care cere ca toţi patronii din Iaşi să-şi procure certificate dela Ad-ţia de constatare, care să arate categoria în care sunt clasificate. Aceste certificate sunt necesare pentru a face dovada clasificării la controlul organelor fiscale şi ale aviaţiei.

Fotografii ambulanţi...

...care utilizează aşa numitele „bonuri" pentru fotofilmări pe străzi, — conform noilor dispoziţiuni primite din partea Fondului Naţional al Aviaţiei — sunt obligaţi a timbra acele bonuri în raport cu dimensiunile lor.

*

Ministerul Economiei Naţionale a făcut eri cunoscut C-rei de Comerţ că, înscrierea funcţionarilor instituţiilor pendinte de ea în garda naţională a F. R. N.-ului, este liberă, şi fără a se aştepta învoirea dela Centru. V. G.

Mâine la Scala

MATINEU

de la 9 dim.

CU 3 FILME

Asociaţia Anglo-Română

Informaţii pentru cursurile de vară de limba şi literatura engleză care se vor ţine la Sinaia dela 1 la 31 Iulie pot fi obţinute fie de la dl. Muscă la Secretariatul Facultăţii de Litere şi Filozofie Iaşi, fie dela d. prof. A. C. Cawley Str. Dumbrava Roşie 33.

Aceste cursuri se ţin sub auspiciile lui „British Council for Cultural Relations with Foreign Countries" şi vor fi predate de profesori şi conferenţieri engleji.

„Chino-vinul Dr. Ratianu" excelent tonic cu China, Cola, Guarana, Genţiană şi Glicerofosfat de Calciu, întăreşte organismul, dându-i vigoare. Se recomandă cu mare succes convalescenţilor şi anemicilor, mărindu-le pofta de mâncare.

Depozit: Farmacia Dr. Ratianu str. Cuza Vodă No. 83.

Informaţiuni

x Şi la tragerea de eri CAPRIŢA a plătit trei câştiguri a 100.000 la ieşeni.

Cumpăraţi lozuri la Căprită, str. Lăpuşneanu 18.

x *Nu există spectator, care să nu fie zguduit până la lacrimi, asistând la rularea celui mai mare film al timpurilor „Iluzia cea mare" cu Jean Gabin, Erich von Stroheim, Pierre Fresnay, Dalio, Dita Parlo; azi la „Scala".*

CEL MAI BUN cumpărător ceasornicărie şi bijuterie str. Brătianu 82

Dr. S. CAUFMAN de la facultatea de medicină din Paris. *Boli de stomac, intestine, ficat şi rect.* Tratamentul hemoroizilor prin injecţii sclerozante şi electrocoagulare. Rectosigmoidoscopie.

Str. Banu 8 (lângă Conservator). Consult. 9½ — 11½, 3—6 p. m.

x La liceul de aplicaţie al Şcoalei Normale Superioare (Seminarul Pedagogic Universitar) se ţine examen de admitere în clasa I-a în ziua de 21 Iunie.

Inscrierile se primesc la cancelaria şcoalei str. Toma Cosma No. 2 până la 20 Iunie ora 18.

x *„Iluzia cea mare (La grande illusion) cu Jean Gabin, Erich von Stroheim, Dalio, Pierre Fressnay, Dita Parlo, a obţinut premiul I la Expoziţia dela Viena. Noua viziune din „Iluzia cea mare" va rula de azi la „Scala".*

x A fi frumoasă şi atrăgătoare este problema ce rezolvă **Crema Miraculoasă.** Această minunată cremă distruge petele şi coşurile de pe obraz, albeşte şi catifelează pielea dându-i un parfum delicios. Depozit Farmacia Dr. Ratianu Str. Cuza Vodă 83.

DOCTOR SOLO SCHREIFEL

SPECIALIST IN BOLI DE PIELE, VENERICE, SIFILIS

Diagnosticul precoce al sifilisului prin examenul ultra-microscopic

DIATERMIE

Raze ultra-Violete

Consultaţii şi tratamente

7—10 dim. şi 2—9 seara

Str. Anastasie Panu 70

Peste drum de Bis. Sf. Neculai

Dr. A. Aberman

consultă

Boli de Copii şi Sugari

Boli interne

între orele 2–8 p. m.

Str. I. C. Brătianu 30

(colţ cu str. G. Enescu)

Doctor

GR. A. DIMITRIU

Asistent Universitar

Boli de piele, sifilis, venerice

Tratamente medicale prin Raze ultra-scurte

Diathermie

Consult: 2-4, 6-8 p. m.

Str. Păcurari No. 5

(Deasupra Farmaciei Căpăţână)

ULTIMA ORA

Conflictul din Orientul-extrem ia proporţii

Londra 16 — Situaţia de la Tien-Tsin face obiectul preocupării generale.

La Tokio au avut loc şi eri schimburi de vederi între ministrul Angliei şi delegaţii japoneji.

Japonia continuă să păstreze atitudinea luată.

Din Washiogton se nuunţă că însărcinatul de afaceri al Americei la Tokio a atras atenţia ministrului de externe japonez asupra nesiguranţei în care se află firmele şi supuşii americani din China, din cauza blocadei.

La Londra, dl. Chamberlain a declarat eri în Camera Comunelor că guvernul englez a trimis un avertisment celui japonez, în legătură cu situaţia de la Tien-Tsin.

Dacă Japonia nu retrage blocada, Anglia va lua măsuri eficace.

Anglia ia măsuri de represalii

Londra 16.—Ziarul „Daily Mail" anunţă că la ministerul de industrie englez se studiază represaliile economice ce pot fi aplicate Japoniei.

Prin aceste măsuri se vor majora taxele vamale pe mărfurile japoneze; nu se va da acces vaselor japoneze în porturile engleze; se va ajuta slăbirea şi depreciere a monedei japoneze.

Mai multe vase de război au fost trimise în apele chineze, deoarece se ştie că blocada de la Tein-Tsin este primul pas al Japoniei în lupta contra influenţei engleze în Extremul Orient.

Ciocniri la Tien Tsin

Londra 16.—Agenţia „Reuter" anunţă că la Tien-Tsin s'au produs eri ciocniri.

Mai multe mii de chineji au incercat să sfărâme barajele de la intrarea în concesiune.

Trupele britanice au intervenit cu mitraliere, împrăştiind mulţimea.

Sunt temeri că aceaste atacuri asupra concesiunei, se vor repeta.

Japonejii lărgesc blocada

Shanghai 16 — Autorităţile japoneze au lărgit pe neaşteptate zona de blocare.

In afară de izolarea concesiunei, mai multe bastimente japoneze patrulează în apele Chinei de sus, oprind orice vas care ar incerca să ducă alimente spre concesiuni.

Generalul N. Condeescu a încetat din viaţă

Bucureşti 16.—Aseară a încetat din viaţă, la locuinţa sa din str. Andrei Mureşanu 3, generalul N. N. Condeescu, adjutant regal onorific, preşedinte al Soc. Scriitorilor Români şi secretar general al Uniunei Fundaţiilor Regale.

Generalul Condeescu moare în vârstă de 58 ani, după o bogată activitate militară şi literară.

Procesul moştenirii lui Octavian Goga

Cluj 16.— La tribunalul local a venit spre judecare acţiunea fiilor lui Eugen Goga şi a familiei Bucşan, prin care se cere anularea primului testament al lui Octavian Goga.

Prin acest testament, făcut în 1926, Goga lasă toată averea soţiei sale Veturia.

Ulterior el a mai făcut un estament în care lasă o jumătate din avere Academiei Române, fără a se ocupa de rest.

Moştenitorii cer să se ţină în seamă ultimul testament.

Procesul s'a amânat în continuare pentru Mercuri 31 Iunie.

Se aşteaptă noi tulburări la Danzig

Varşovia 16.— Opinia publică poloneză continuă să fie preocupată de situaţia de la Danzig.

Sunt informaţii că se vor produce noi tulburări la Danzig, cu prilejul vizitei dr-lui Goebels.

Crucişetorul „Koenigsberg" şi alte vase de război germane şi-au anunţat sosirea la Danzig.

Statutul oraşului liber prevede că orice vizită a unui vas străin trebue adusă în prealabil la cunoştinţa guvernului polonez. Or, vizita vaselor germane n'a fost anunţată.

Prietenia greco-română

Atena 16.— Aseară s'a dat un banchet in onoarea d-lui Gafencu, ministru de externe al României.

A vorbit dl. Metaxas, arătând legăturile de prietenie dintre Grecia şi România.

A răspuns dl. Gafencu, subliniind soliditatea Inţelegerei Balcanice şi amiciţia româno-greacă, bazată pe lupta comună pentru apărarea integrităţii şi independenţei.

Sunt convins, a spus dl. Gafencu, că Inţelegerea Balcanică va căpăta datorită inteligenţei şi autorităţii d-voastră strălucirea pe care o merită.

Confirmarea preoţilor militari

Prin Inalt Decret Regal No. 105 din 13 Iunie a. c. cei 13 preoţi reuşiţi la concursul care a avut loc în luna Februarie a. c. au fost aprobaţi şi confirmaţi definitiv în cadrele clerului militar activ pe ziua de 8 Iunie a. c. cu gradul de căpitan.

In acest scop, P. S. Dr. Partenie Ciopron, Episcopul Armatei i-a repartizat pe garnizoane după cum urmează:

Pr. Gh. Secaş	Alba Iulia
„ V. Zaharia	Galaţi
„ Mircea Dumitriu	Bălţi
„ C. Stănescu	Slatina
„ N. Ivan	Sighet
„ D. Axinte	Baia-Mare
„ D. Monor	Bacău
„ C. Gâlea	Cernăuţi
„ Dana Marin	Câmpulung
„ C. Peruşcă	Botoşani
„ N. Codreanu	Bârlad
„ V. Ianculescu	Mihai-Bravu
„ C. Bântu	Timişoara

Totodată, P. S. Episcop Ciopron a convocat pentru ziua de Luni 26 Iunie la Bucureşti pe noii preoţi militari spre a le da toate instrucţiunile necesare inainte de plecarea la garnizoanele respective.

Deasemenea P. S. Sa a comunicat P. P. S. S. Chiriarhi respectivi că parohiile ocupate până acum de aceşti preoţi sunt declarate vacante pe data de 8 iunie a. c.

ORA 12

Germania a părăsit etalonul-aur

Berlin 16.—Noua lege de organizare a Băncii Reichului prevede că acoperirea circulaţiei nu va mai fi asigurată cu aur şi devize ci prin producţia naţională.

Acţionarii bănnii Reichului se vor întruni la 30 Iunie pentru a aproba noua organizare.

Moartea unei principese

Berlin 16 —Eri a incetat din viaţă principesa Iohana de Hessa, în etate de 3 ani.

Tulburări în Palestina

Ierusalim 16.— Atentatele continuă în diverse regiuni ale Palestinei.

Pe şoseaur Ierusalim-Nazaret un autobuz cu evrei a fost atacat de arabi. Un evreu a fost omorât.

Lângă Ierusalim s'a produs o ciocnire între trupele britanice şi teroriştii arabi.

Şeful arabilor Abdul Valith şi 18 partizani au fost impuşcaţi

Un nou protest britanic

Londra 16—Consulul general englez de la Tien-Tsin a adresat un nou protest guvernului japonez impotriva percheziţionării supuşilor englezi şi francezi.

Situaţia se menţine incordată la Tien-Tsin.

Germania nu recheamă consulul de la Liverpool

Berlin 16.—Cererea guvernului englez cu privire la rechemarea consulului britanic de la Liverpool se află în stadiu la ministerul de externe.

Se afirmă că Germania va respinge această cerere, arătând că amestecarea consulului în afacerea de spionaj e nedovedită.

Pregătiri pentru alegerea noului Patriarh

Bucureşti 16.—M. S. Regele a semnat eri mesajul de convocare a corpului electoral bisericesc, care va alege pe Arhiepiscopul de Bucureşti şi Mitropolit al Ungro-Vlahiei (Patriarhul României).

Alegerea va avea loc la 30 Iunie.

Dl. Zigre, ministrul cultelor, a trimis câte o adresă la Cameră şi Senat, cerând să se facă tablouri de parlamenarii ortodocşi.

Lindberg vine în Franţa

Paris 16.— Se anunţă că aviatorul Lindberg va sosi în curând în Franţa.

El se va stabili în Bretania, unde a cumpărat o moşie.

Acolo Lindberg se va dedica studiilor biologice incepute acum doi ani.

Tratativele anglo-franco-ruseşti continuă la Moscova

Moscova 16.—Eri au început discuţiile directe anglo-ruse.

Dimineaţă, dl. Strang a avut o consfătuire cu ambasadorii Angliei şi Franţei.

După amează, cei 3 diplomaţi au avut o intrevedere cu dl. Molotov, la Kremlin.

Discuţiile au durat 2 ore jumătate.

La plecare, dl. Strang a refuzat să facă vre-o declaraţie.

Seara, reprezentanţii Angliei şi Franţei au avut o nouă consfătuire.

Ceia ce se poate afirma asupra discuţiilor anglo-ruse este că dl. Molotov a promis că va aduce la cunoştinţa d-lui Stalin ultimele propuneri engleze.

O politică de curaj

Paris 16 —Dl. Eden, cunoscutul fruntaş politic englez, a ţinut eri prima conferinţă la Paris cu subiectul „Europa în 1939".

Dl. Eden a arătat că actualele imprejurări nu cer o politică de frică, ci de curaj —aşa cum a făcut Anglia în ultimul timp.

In modul acesta ne găsim pe drumul păcii durabile.

Astăzi, d. Eden va ţine o nouă conferinţă, sub preşedinţia d-lui Herriot.

Paris 16—Dl. Bonnet a avut eri intrevederi cu ambasadorii Spaniei şi Poloniei.

Camera a adoptat proectul de lege pentru inlesniri acordate mobilizaţilor în achitarea datoriilor.

Senatul a primit eri vizita sultanului din Maroc şi a patriarhului Antiochiei şi Siriei.

Ankara 16—Eri a sosit la Ankara o misiune militară engleză.

Ofiţerii britani vor lucra la planul de colaborare militară anglo-turcă.

Regele Boris al Bulgariei va vizita Berlinul

Budapesta 16.—Ziarele anunţă că Regele Boris va face o vizită oficială la Berlin în a doua jumătate a lunei August.

Suveranul Bulgariei se va intâlni cu d. Hitler.

x PARASTAS.—Duminică 18 Iunie ora 11 dim. are loc, la mormintul din Cimitirul Eternitatea, parastasul de 40 zile dela moartea regretatului lt. colonel Const. Carp.

x Timbrele de aviaţie nu vor fi considerate ca anulate prin simpla detaşare a celor două părţi, ci vor trebui anulate prin stampilare şi pe color şi pe actul pe care sunt aplicate.

x Untdelemnul „SPHINX" nu provoacă arsuri, râgâeli, ficat engorjat, etc. Untdelemnul SPHINX e foarte gras, are gust plăcut, e uşor de băut şi foarte sănătos.

SPHINX se vinde numai în sticle şi bidoane originale.

x Pentru comenzi de BORVIZ DE BORSEC, adresaţi-vă reprezentantului societăţii, — Dl. Vasile Mândru, la cinematograful „Sidoli", telefon 2059 şi la biroul de agentură şi comision Mândru, tel. 1516.

Luni la Sidoli
FEMEI condamnate
este cel mai frumos film american realizat până azi.

Doctor
Solomon Manole
Medic de Spital
BOLI DE FEMEI
MAMOŞ, CHIRURGIE
Cons. 2½—7 p. m.
Str. Mârzescu No. 7
Telefon 2230

Luni la Sidoli
FRATII MARK
— în noua comedie —
Panică în hotel
Hohote de râs

Institut de electro-radiologie medicală
Doctor
Gh. Costin
Specializat la Paris şi Viena
Medic la disp. p. Profilaxia tuberculozei şi Asig. Sociale Iaşi
Consult. medicale, radioscopii, radiografii, plămâni, inimă, stomac, ficat, rinichi, oase etc.
CONSULT 3—5 p. m.
S'a mutat în str. Vovidenie No. 12 Telefon 137

AZI LA „SCALA"
Cel mai mare film al tuturor timpurilor!
ILUZIA
CEA MARE
cu JEAN GABIN, ERICH von STROHEIM, PIERRE FRESNAY, DALIO, DITA PARLO
odată cu filmul muzical
MAZURKA ALBASTRĂ
cu MARTHA EGGERTH
şi superba comedie —
Lumpacius Vagabondus
cu PAUL HORBIGER, HILDE KRAHL, H. Ruhman

Nici D-voastră
nu trebuie să pierdeţi plăcuta ocaziune de a vizita cel mai elegant studio fotografic
DINU
Lăpuşneanu 18
care execută noul gen de fotografii Hollywood, cu o artă desăvârşită. — Laborator modern pentru amatori fotografi.

LOTERIA DE STAT
COLECTURA MILIONARILOR
GHEORGHE STANOIU
DIN BUCUREŞTI
Numai la ultima tragere a plătit:
Lei 12 MILIOANE Lozul Dublu
2×6 MILIOANE Lozul cel mare cu No. 10,010 S. I şi II
precum şi:
Lei 1 MILION Anexa No 562.660
„ 1 MILION Anexa No. 493.581
„ 1 MILION Matcă No 21.409
„ 1 MILION Matcă No. 15 010 s. I
„ 1 MILION Matcă No. 48 065
„ 1 MILION Matcă No. 15 010

La IAŞI au câştigat:
Lei 200.000 un cunoscut demnitar ieşan cu No. 41.863
„ 200.000 un cunoscut ofiţer ieşan cu No. 41.371
„ 100.000 un proprietar din str. Alexandri cu Anexa No. 258.700
„ 100.000 un ziarist din localitate cu Matcă No. 16 263
„ 100.000 un funcţionar ieşan cu Matca No. 26.651
„ 100.000 un student dela Faç. de Medicină cu Matca No. 86 712
etc. etc. etc.

Loteria de Stat
Şi la tragerea de eri, a ieşit în colectura
CAMPUS, BASSA

1 Milion	No. 29730	1 Milion	No. 777777
1 Milion	No. 36465	1 Milion	No. 670943
Lei 200.000	No. 47870	Lei 200.000	No. 48794
„ 200.000	No. 48777	„ 200.000	No. 35481
„ 200.000	No. 52821	„ 200.000	No. 59984

precum şi numeroase câştiguri a Lei 100000

LA IAŞI
colectura Campus, Bassa plăteşte: Lei 1 Milion cu No. 29730

Lei 100000	No. 19998	Lei 100000	No. 40282
„ 100000	„ 29693	„ 100000	„ 69422
„ 100000	„ 14181	„ 100000	„ 51688

toţi câştigătorii sunt ieşeni

SUCURSALA IAŞI Str. Lăpuşneanu 16 şi 41

BIBLIOTECA UNIVERSITĂȚII - IAȘI -

ANUL XXXVI No. 9667

6 PAGINI 2 LEI

DUMINICA 18 IUNIE 1939

ABONAMENTE:
Lei 350. . . . . pe un an
„ 180. . . . . „ 6 luni
„ 90. . . . . „ 3 luni
„ 35. . . . . „ 1 lună
„ 1500. . . Instituții publice

Atelierele tipografice „Opinia"
IAȘI STR. LĂPUȘNEANU 37

OPINIA

Ziar popular cotidian

TELEFOANE
Redacția . . . No. 1298
Administrația . . . 1299
Serv. de noapte red. . . 1436

Redacția și Administrația
IAȘI STR. LĂPUȘNEANU 37

Director C. R. GHIULEA

Marina română

Zilele acestea, M. S. Regele Carol al II-lea, însoțit de Marele Voevod Mihai, a botezat primul vas românesc de război, construit în șantierele noastre.

E un mare pas făcut în domeniul tehnicei și industriei noastre naționale.

În primul rând — așa cum bine a spus d. general Paul Teodorescu vrednicul ministru al Aerului și Marinei — se arată măsura puterilor noastre în domeniul construcțiilor navale. Inginerul și lucrătorul român se dovedesc buni cunstructori de vase de război și minunat adaptabili la o tehnică cu totul specială, prea puțin cunoscută la noi.

Dar mai mult decât atât, moralul nostru național crește mult, sporind încrederea în puterile noastre.

Suntem un popor fericit așezat, lângă un fluviu mare și lângă întinsul de ape al mării.

Această așezare ne-a cerut încă din vremurile trecute, să ne apărăm eșirile la Mare. Astfel, se poate vorbi de un prim apogeu al marinei românești, sub Ștefan cel Mare când, datorită numeroaselor vase pe Mare, construite cu ajutorul genovezilor, Moldovenii ajung stăpânitorii Gurilor Dunării și ai Mării Negre.

Mult mai târziu, Domnitorul Carol I, care organizează, cel dintâi, o țară ab a liberată de sub suveranitate străină, are și grija realității noastre geografice și creiază flotila de război de Dunăre și de Mare. Așa încât, la câțiva ani după ridicarea la rangul de Regat, țara românească se poate mândri cu renumele de forță navală, avînd un apreciabil parc de vase și printre ele și crucișătorul „Elisabeta".

Firește că progresul Marinei noastre a putut face primii pași datorită bunei stări economice și liniștei dinlăuntru. Numai în timpuri de pace și de înflorire, popoarele s'au gândit să folosească binecuvântarea cerească de fi fost așezate aproape de fluvii și de mări întinse.

Marea a fost pentru poporul românesc plămânul prin care au respirat atâtea ideaturi, atâtea realizări. Fără targurile ei, fără gurile bătrânului Danubiu, soarta noastră politică ar fi fost, desigur, cu mult schimbată. Am crescut și ne-am întărit lângă aceste elemente geografice, care s'au legat pentru veșnicie de destinele noastre.

Aceasta a făcut pe M. S. Regele Carol II să spună: „pentru țara noastră, lansarea primului vas de război construit la noi, este un eveniment care va însemna o etapă în istoria desvoltării națiunii noastre"..

.·. Distincție regală .·.

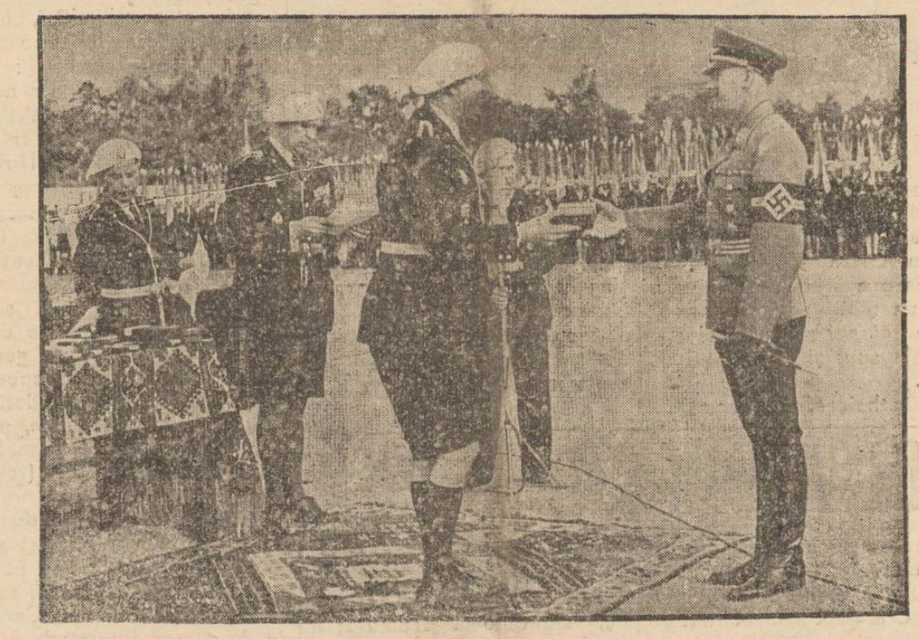

La serbarea Sărbătorii Țării au participat delegații de tineret din străinătate, între care și o delegație de tineret german în frunte cu d. Baldur von Schirach. M. S. Regele i-a înmânat marea cruce a ordinului „Steaua României", cum se vede în clișeu.

Expoziția Eminescu
la Biblioteca universității din Iași

Comemorarea a 50 ani de la moartea lui Eminescu s'a făcut la Iași într'un cadru cu totul deosebit și vrednic de amintirea genialului poet.

Pe plan spiritual, universitatea a organizat seria de conferințe cari s'au bucurat de participarea multor intelectuali ai orașului. În una din aceste conferințe, un tânăr și distins profesor al facultății noastre de litere spunea că d-sa nu pune mare preț pe aceste sărbători prin conferințe sau pelerinagii la mormintele sărbătoriților. D-sa spunea că un autor nu poate rămâne în admirația posterității de cât citindu-i-se opera cât mai mult, căci acolo este isvorul de sărbătorire perpetuă a geniilor cari ilustrează cultura unei țări.

Expoziția Eminescu dela biblioteca universității coincide cu acest gând al distinsului profesor ieșan, căci ce altă comemorare mai valoroasă, de ordin practic, putea să se facă decât organizarea acestei îngrijite expoziții?

Intr'o sală din fund a bibliotecii centrale, sală elegantă și amenajată cu mult gust, sunt expuse în primul rând manuscrisele poetului din vremea anilor 1874—75, când a funcționat ca director al bibliotecii.

Manuscrisele sunt admirabil păstrate, par'că n'ar fi trecut atâția ani de când au fost scrise aceste rapoarte de ordin administrativ, procese-verbale, dispoziții pentru bunul mers al bibliotecii etc. Gramatica sanscrită e scrisă într'un caet voluminos, îngrijit și tot așa de bine păstrat.

Sunt apoi expuse toate edițiile din opera poetului, începând cu aceea a lui Maiorescu din 1884, cea mai veche. In ordinea importanței lor vin apoi edițiile lui Ibrăileanu, C. Botez, și Gh. Călinescu, ca și acelea ale lui Morțun și Scurtu: O ediție destul de rară este aceea al d-lui A. C. Cuza, din anul 1914, Se pot vedea apoi colecțiile din „Convorbiri literare", Almanahul România Jună, „Curierul de Iași", în cari Eminescu și-a publicat versurile și proza. O ediție rară este aceea îngrijită de Ibrăileanu și care trebuia scoasă de „Scrisul românesc"; dar ministerul artelor retrăgând fondurile destinate acestei tipăriri, lucrarea a rămas nepublicată. Manuscrisul unic al acestei ediții îl are biblioteca universității și e păcat că măcar acum ministerul nu acordă fondurile pentru tipărirea acestei valoroase opere.

Fapt neimbucurător însă este acela că Ieșenii nu s'au prea grăbit să viziteze această expoziție, care mai rămâne încă deschisă până astăzi la ora 7 p. m. și cu care se încheie comemorarea poetului la Iași.

Imi amintesc de acum câțiva ani în urmă, când la Iași s'au sărbătorit 100 ani dela moartea lui Göthe. Cu această ocazie s'a ținut o conferință în Aula Universității și am putut vedea cum toată colonia germană din Iași a luat parte la această conferință.

Am văzut atunci urcând dealul Copoului, spre universitate, bărbați și femei din toate straturile societății dar, mai cu seamă lucrători și oameni în îmbrăcămintea cărora nu se afișa nici o preocupare intelectuală. Germanii au cultul oamenilor lor mari, a acelor oameni ce le reprezintă cultura țării lor de baștină, fapt ce la noi, mai ales cu ocazia organizării expoziției Eminescu, nu s'a prea observat. Acest lucru nu poate descuraja însă pe organizatorii expoziției cari, în frunte cu Dl. Irion, directorul bibliotecii Universității, merită toată recunoștința Iașului.

I. E.

Bogăția imensă
a imperiului britanic

Probabil că oamenii sunt mirați de faptul că Anglia rămâne împotriva tuturor vitregiilor financiare, stăpâna aurului. Și pentru a se explica acest fapt, oamenii invocă imensele bogății ale imperiului englez, dar nimeni nu-și poate închipui că 1/3 din averea colonială engleză constă în aur brut.

Iată de pildă producția de aur din Canada pe anul 1938. Anul trecut s'a extras din Canada 2.949.309 uncii de aur. Cifra aceasta este în situația de a ne arăta că lingourile engleze chiar dacă ar fi mincate, ca untul, în Anglia, și încă ele ar reuși să mențină lira sterlină într'o situație înfloritoare. Statele canadiene producătoare de aur sunt următoarele în ordinea importanței: Antacio, Quebec, British Columbia, Manitoba și Canada propriu zisă.

Adăogați la această avere, India cu pietrele prețioase, Africa de sud cu perlele, Australia cu grînarele și veți vedea că Anglia este...eternă.

Cronica Duminicală

„N'AM VREME"

Așa răspund mulți oameni din ziua de astăzi, când sunt poftiți să vie la mântuire. Eu, mă întâlnesc cu foarte mulți creștini cunoscuți și necunoscuți chiar... și fiindcă simțesc o mare plăcere sufletească, să le grăesc despre Mântuitorul, îi chem să vie la biserică, s'au să-și caute de suflet. Știți ce răspund cei mai mulți? „Dacă n'am vreme, ce să fac?Ași veni cu drag, cum nu, dar nu-i vreme?

— „Ei, bine, dar mă rog ce treburi aveți Duminica dimineața, când în toate bisericele, se slujește atât de frumos sfânta Leturghie?

— „Ce să facem? Uite, nimicuri de astea, pe lângă casă. Mai ne bărbierim, mai cetim ziarele, mai stăm lungiți în pat ori la umbră, mai ieșim în piață și altele etc.

— „Va să zică pentru acestea, este vreme, dar pentru suflet nu este vreme, le zic eu.

— „Aveți dreptate, da.... insă ce să facem?

Dragii mei,... eu cred că vorba asta „n'am vreme.. face parte din sacul cu vorbe perzătoare de suflete, pe care-l are Diavolul... Ucigașul, are și el școala lui. Ne înfige anume câte o vorbă în minte atât de măestrit, că noi ne-o însușim ca cum ar fi o vorbă a minței noastre și ne simțim scăpați cu ea de multă răspundere.

Și, îi vine greu unui nepăsător, sau necredincios, să spuie deadreptul așa; *„Nu cred domnule în nimica. Nu mă interesează religia"*. Ar fi prea brutal. Dar așa, cu vorba *„n'am vreme"*, mai merge. Dar să-mi spun poveste mea:

Acu să vedeți ce s'a întâmplat odată în Iad. Cică Scaraoschi, tartorul cel mare, văzuse cu uimire, că nu-i mai vin suflete în întunecata lui împărăție. Scârbit de tot, adună la sfat, pe toți ortacii lui și le porunci; „uite, vă dau 3 zile să vă gândiți și să-mi aduceți apoi, cea mai fericită cale de urmat, pentru ca să umplem iadul de suflete". Slugile lui, s'au frământat trei zile și au venit cu răspunsul;

— „Ce-ai aflat tu măi Sarsailă, pentru perderea lumei" întreabă Scaraoschi?

— Eu, stăpâne, cred că voi căra multe suflete în iad, băgându-le în minte la oameni, ideia *că nu există Dumnezeu*",

— „Ești un mare prost, acăci armonia, ordinea și frumusețea lumei și a Universului, le vor spune că este un D-zeu creator. Puțină treabă faci cu asta. Tu, Aghiuță ce-ai aflat?

— „Eu le voi spune la oameni, că nu este judecată viitoare...

— „Prostule, nu faci nimic căci conștiința oamenilor le va spune că trebue să fie o judecată dincolo. Dacă pe pământ sunt tribunale, apoi să poate să nu fie în ceruri? Tu, Michiduță ce-ai aflat?

— „Eu, le voi spune la oameni, că Iisus Hristos, nu e fiul lui Dumnezeu, ci e un oarecare mare învățat. Un om ca toți oamenii.

— „Prostule ce ești. Atâta vreme, cât este Evanghelia în biserici pe lume, oamenii vor crede și-l vor urma pe El. Puțini vei câștiga tu. Nu știți nimica dar. Pe toți o să vă pun la chinuri". Dar... iată și Scărăbuță. Mic, ghebos, schiop. Vine și el.

— „Ce-i cu tine, mă urâtule?

— „Ce să fie stăpâne? Am aflat eu calea sigură, pentru pierea lumei. Ascultați-mă, vă rog.

(Continuare în pagina 2-a)

Din toată lumea

Ecouri literare

Dl. Octav Dessila cunoscutul romancier, transplantat de vreo două luni în orașul nostru, a fost cooptat în cercul revistei „Insemnări ieșene".

Astfel că d. Octav Dessila s'a reintegrat oficial în mișcarea literară a Iașului.

*

„Demonul" lui Lermontov, publicat în traducerea poetului George Lesnea în paginile „Insemnărilor ieșene", va apare la toamnă în volum.

Poetul Lesnea a și primit oferte din partea edituriior Ciornei din Capitală, și Ath. Ghiorghiu din Iași.

Ultima vivandieră

Până a nu avea în coada lor companii de mitraliere sau felurite formațiuni motorizate care împrăștie moartea cu nemiluita, regimentele duceau în urma lor un element dătător de viață: vivandiera.

S'a scris mult, și s'a glumit, și s'a cântat (în operete) pe contul acestor vivandiere și al isprăvilor lor. Astăzi, se scrie un epitaf pe mormântul ultimei supraviețuitoare a nobilei tagme care vărsa vin și uitare eroilor, pe câmpul de luptă. E d-na Letellier, stinsă din viață în vârsta de 91 de ani, într'un cătun din nordul Franței.

Amintiri din tinerețe

Se știe că Majestatea Sa Bao Dai, împăratul Anamului, se află de mai multă vreme în Franța.

La Paris, împăratul Annamului s'a dus la modestul hotel unde a locuit pe vremea când era student, și încântat de a-și găsi camera nederanjată, a dormit o noapte fericit, amintindu-și de plăcutul timp al studențimei.

A doua zi dimineața M. S. Bao Dai, mai tânăr ca oricând — deși nici acum nu este bătrân — a părăsit hotelul, ducându-se la ministerul coloniilor, unde a avut o lungă întrevedere cu d. Mandel, ministrul coloniilor.

Omul fără pronume

Fiecare om are un pronume: Vasile, Gheorghe, Ion etc.

Un singur om pe lume era vestit tocmai prin faptul că n'avea pronume. E vorba de medicul american Galewood din Chicago.

Când s'a născut Galewood, părinții lui nu s'au înțeles asupra numelui de botez care să li-l deie. Și astfel a rămas fără pronume. Ceia ce nu l-a împiedecat să trăiască liniștit până în săptămâna aceasta, când a încetat din viață în vârstă de 51 ani.

Cerșetorie rentabilă

Societatea londoneză contra cerșetoriei a publicat un raport cu constatări uimitoare.

Astfel, la Londra, cerșetorii câștigă anual suma de două milioane lire sterling (circa 2 miliarde lei).

Se citează cazul unui cerșetor care încasează cam 2 milioane lei pe an.

Și bine înțeles, cei mai mulți dintre cercetori sânt oameni sănătoși, care simulează diverse infirmități.

Societatea londoneză a cerut guvernului să facă o lege pentru reglementarea severă a cerșitului.

Statistică americănească

Cantitatea de filme care se proiectează timp de o săptămână în sălile de cinematograf din Statele-Unite, e atât de considerabilă încât, dacă peliculele ar așezate cap la cap, ar putea fi înconjura de șapte ori pământul la Equator.

Așa o pretind niște savanți calculatori, cari mai afirmă că un studio de mijlocie importanță din Hollywood, întrebuințează pe an o energie electrică îndestulătoare la luminarea normală a 33.000 apartamente.

Astă seară și mâne

Producțiile de fine de an
ale Academiei de muzică și Artă dramatică

Producțiile de fine de an, ale Academiei de muzică și artă dramatică, vor avea loc astă seară la ora 9 și mâine la ora 5 p. m., în localul Academiei, din str. Banu.

Se vor produce elevi și eleve dela clasele d-lor prof.: Radu Constantinescu, Antonin Ciolan, Mihai Codreanu, Ioan Noseck, I. Folino, V-le Rabega, Al Garabet, Neculai Broască, și a d-nelor prof. Agatha Brăescu și Eliza Ciolan.

In program: cor, concert de piano, quartet, canto, declamații, etc.

Sperăm că toți amatorii de muzică, vor participa la aceste producții cu programe remarcabile, — mai ales că intrarea e liberă.

O scăpare din vedere
în chestia examenelor de capacitate pentru profesorat

Printre multele preocupări ale regimului renașterii naționale, un loc de frunte îl ocupă pregătirea și îndrumarea sănătoasă a tineretului, nădejdea de mâne a neamului.

Pe tărâmul școalei, munca și înfăptuirile au început, cu înțelepciune, de la temelie: „noua reformă a învățământului primar.

Până la definitiva reorganizare pe alte baze, unele jaloane s'au înfipt deocamdată și pe loturile învățământului secundar și a celui superior. Ființarea Școalei Normale Superioare, e o indicație a grijei ce se pune dintru început, pentru selecționarea unui corp didactic cu o solidă pregătire pedagogică și sufletească.

Lipsa acestei pregătiri se resimțea în anii din urmă, în recrutarea elementelor de catedră, ce intrau în învățământul secundar.

„Supt acest raport" — spunea într'un cerc intim, actualul subdirector al școalei normale superioare de la Iași, profesor cu o înaltă pregătire pedagogică — „noile elemente ce năzuiesc să urce treptele catedrei învățământului secundar, sunt mai puțin pregătite, din punct de vedere pedagogic, ca cele ale învățământului primar".

Pregătirea teoretică și practică ce se putea da în cei doi ani de seminar pedagogic supra aglomerat era cu totul insuficientă, față cu marea răspundere ce apasă pe umerii acestei categorii de îndrumători ai tineretului. Ființarea deci a școalei normale superioare, a venit la timp; era o necesitate a vremii.

Elementele ce urmează să fie pregătite în această școală, sunt, de la început, selecționate cu grijă, dintre studenții ultimului an ai facultăților de litere, și științi, academii etc. cari simt aplicare pentru cariera profesorală.

Pe lângă rolul ei pedagogic, școala aceasta are și pe acela de regulator al ofertei și al cererei: numărul locurilor celor admiși în școală fiind determinat de viitoarele trebuinți ale învățământului, deci înlăturarea șomajului.

Un singur lucru s'a scăpat din vedere când s'a pășit la organizarea acestei școli: *lichidarea trecutului.*

Legea înființării școalei normale superioare se ocupă de recrutarea, pregătirea și plasarea *viitorilor absolvenți ai universității* (Art. 8, 9 și 10). Cei pe care această lege i-a prins absolvenți, nu par a forma obiectul preocupărilor acestei legi, decât în treacăt. Iată ce prevede Art. 11 din lege: „Licențiații cu seminarul pedagogic terminat *se vor putea prezenta* la viitoarele examene de capacitate organizate pe lângă școlile normale superioare, *odată cu absolvenții acestor școli.* Actualii licențiați fără seminarul pedagogic terminat, vor face doi ani de practică, pe lângă unul din profesorii secundari, desemnați de Min. Educ. Naționale și în baza certificatului de aptitudine, după acești doi ani de practică, vor fi admiși la examenul pedagogic".

Ultimul examen de capacitate s'a dat în anul 1937. Toți licențiații ieșiți din universitate de la această dată și până la 1939 inclusiv, conform articolului din lege citat mai sus, urmează deci să aștepte până la examenul de capacitate, ce va avea loc în 1941, pentru calificarea primei serii de absolvenți ai școalei normale superioare, când *„se vor putea prezenta"* și ei.

(Continuarea în pagina 2-a)

Sidy Thal și A. Tefner

LA GRADINA **POMUL VERDE**

Astăzi Sâmbătă 17, Duminică 18 și Luni 19 Iunie, ora 9 jum. seara

se joacă în cadrul unui jubileu, înscenarea muzicală de proporții

Umbra Galbenă

Prelucrată și pusă în scenă de I. Sternberg. Muzica de Max Halm

Obligativitatea carnetelor de asigurări sociale

Instrucțiuni pentru patroni

Prin noua Lege a Asigurărilor Sociale, din 22 Decembrie 19 8, publicată în Monitorul Oficial No. 298 din aceeași dată, s'au adus o serie de schimbări de o reală insemnătate, atât pentru patronii întreprinderilor, cât mai ales pentru marea masă a asiguraților.

Cum atari schimbări, nu întotdeauna pot fi cunoscute de către cei interesați; iar pe de altă parte, prin noua conducere a Casei de Asigurări Sociale din Iași, întrunită în persoana d-lui Director Alexandru D. Arhire, înțelegându-și din primul ceas rolul pe lângă cel oficial și unul social în mijlocul acestei mulțimi ce o formează massa asiguraților Casei Iași și a Oficiilor pendinte, unele dispozițiuni ce privesc în general pe asigurați și în special pe patronii întreprinderilor industriale și comerciale, precum și pe acei ce posedă personal de serviciu (servitori).

Prin noua lege s'a dispus ca, nimeni din cei supuși asigurării obligatorii, să nu poată activa în câmpul muncii, până când nu posedă un Carnet de Asigurare, liberat de către Casă, sau Oficiile pendinte, sub sancțiunea aplicării unei amenzi dela lei 500 la 1 000, care în caz de recidivă se va dubla și care se va plăti de acei patroni ce vor primi în serviciul lor salariați, chiar de probă, fără a posedа Carnete de asigurare.

În aceste Carnete de Asigurare, patronii sunt obligați de a trece personal și sub sancțiunea pomenită mai sus în caz de nerespectare, data intrării sau a eșirei din serviciu a angajaților lor, precum și salariul primit.

Patronii sunt obligați deasemenea de a-și procura timbrele necesare și de a le lipi în foile de cotizare, săptămânal, la începutul fiecărei săptămâni, sau în ziua primirei angajatului în lucru.

Patronii mai sunt obligați a prezenta organelor de Inspecție și Control ale Asigurărilor Sociale la cerere, Carnetele de Asigurare ale întregului personal.

Acei patroni care vor întrebuința în serviciul lor un număr mai mare de cinci angajați, sunt obligați de a cotiza la Casa de Asigurare, prin rețineri asupra listelor de plată, înaintând pentru aceasta lunar și în termen de cel mult 15 zile, dela sfârșitul fiecărei luni, copii de pe listele de plată, depunând odată cu acestea și cotizațiile respective.

Deasemenea acești patroni, sunt obligați ca în termen de 8 zile, să anunțe la Casa Asigurărilor Sociale, intrarea și eșirea din serviciu a angajaților lor, începutul sau încetarea activității întreprinderei, precum și orice schimbare s'ar produce în persoana întreprinzătorului, sau întreprinderei. (De reținut aci că, patronul este deasemenea obligat de a nu primi angajați fără Carnete de Asigurare).

Toate aceste instrucțiuni date mai sus, precum și orice alte informațiuni ce se pot obține în fiecare zi de lucru, între orele 8—1.30, dela Casa de Asigurări Sociale, s'au dat în vederea unei cât mai largi înțelegeri a noiei legi, precum și a menținerei unor cât mai perfecte raporturi între asigurați și Casa de Asigurare, pentru sprijinirea intereselor asiguraților și pentru propășirea acestei Instituțiuni, de o atât de reală valoare.

Patronii cât și asigurații Casei Iași și ai Oficiilor pendinte de Județele Fălciu, Vaslui și Botoșani, sunt rugați și pe această cale, de a păzi cu strictețe toate dispozițiunile date prin noua lege, cunoscându-se că orice abateri vor duce la aplicarea de sancțiuni (amenzi), ce prin dispozițiunile în vigoare, urmează a se achita în întregime.

Vizitați vechea grădină de vară

LA TREI SARMALE

—Șoseaua fiind dată în circulație—

Puteți petrece minunat, având la îndemână un bufet bine garnisit, gratar excelent și cei mai delicioși pui. Vinurile cele mai bune

Aer curat; Serviciu ireproșabil; Prețuri eftine

Autobuzul zilnic până la scară.

Măcelarii cer scumpirea cărnii

La Camera de Comerț s'a examinat ieri memoriul măcelarilor care cer scumpirea cărnei.

Din partea Primăriei, d. Gr. A. Carp a arătat că nu este niei un motiv serios de scumpirea cărnei și că prețurile actuale sunt și așa destul de mari.

În încheiere, d. Carp a declarat că dacă măcelarii își mențin cererea de scumpire a cărnei, să întocmească un memoriu detaiat.

D. consilier George Chiuca s'a allat la propunerile d-lui Carp și a cerut amânarea discuțiilor pentru o nouă ședință, când măcelarii va prezenta memoriul cerut.

Sifonul lucrat din cel mai bun acid de koes, fabrica inginer dr. Kovacs cumpărați numai la fabrica de ape gazoase BRUTĂRIA

LUPU

STR. ELENA DOAMNA No. 6

Sifonul mare	2.50 lei	Pâinea albă	7 lei
Limonada sticla	2 50 lei	Pâinea neagră	5.50 lei

TYP

Purgativ Laxativ

Cântă Ileana Tănăsescu

Vechea noastră cunoștință din București—Ileana Tănăsescu—cu care ne mândrim pentru alesele sale calități de ideală interpretă a cântecelor noastre naționale, recoltează un frumos succes în localitate.

De două săptămâni de când Ileana Tănăsescu e la Iași, cântând în fiecare seară la „Bragadiru", ieșenii au putut admira talentul acestei vestite cântărețe.

Ileana Tănăsescu pune atâta suflet în ariile pe care le cântă încât merită admirația ieșenilor.

Ascultând glasul ei cristaliu, simți toată frumusețea ariei populare, cu freamăt de vânt și patimi arzătoare.

Ileana Tănăsescu e o mare cântăreață, așa cum rar ne e dat să întâlnim.

Crema de lăcrămioare curăță, albește și catifelează fața.

Dep. Farmacia Dr. Beceanu Piața Halei

Luni la Sidoli

FEMEI condamnate

este cel mai frumos film american realizat până azi.

DOCTOR **A. Socolovschi**
Specialist în boli și operații
de nas, gât, urechi
STR. VICTOR PLACE 7
(Piața Unirii) lângă cinema Sidoli
Diatermocoagulare
DIATERMIE SPEC. ORL.
Inhalație cu ozon (electr. electroterapie, înaltă frecv.
Cons. 8½—10, 12—2, 5—7

Dr. Gancevici
consultă
BOLI DE PIEPT
Str. Lăpușneanu 19
Luni, Mercuri și Vineri
între orele 1—4 p. m.

DOCTOR
ALEXANDRU LAMBESCU
Adm. Agregat Universitar
MEDIC PRIMAR
Chirurgie generală și Tuberculoză osoasă
Consultă și operează în
Sanatoriul Mangalia

Azi la Phoenix
Două filme care vor place ieșenilor
- ZAZA -
-- și --
REGINA JUNGLEI

DOAMNA DOCTOR
PARHON C. ȘTEFANESCU
Medicprimar al Spit. Socola
Consultă pentru
Boale nervoase și ale glandelor cu secrețiuni interne
METABOLISM BAZAL
Cons. 2—4 p. m.
Str. Tăutu 2 Tel. 2269

Dr. M. Avram
Medic de Spital
Consult. 3—7 p. m.
str. I. C. Brătianu 120
Consultă și operează
Boli Chirurgicale, Boli de femei, Mamoș

Doctor
GR. A. DIMITRIU
Asistent Universitar
Boli de piele, sifilis, venerice
Tratamente medicale prin Raze ultra-scurte Diathermie
Consult: 2-4, 6-8 p. m.
Str. Păcurari No. 5
(Deasupra Farmaciei Căpățână)

Doctorul
Vladimir Bușilă
asistent universitar
Boli interne — Raze X
Cons. 1—3 și 7—9 d. a.
Strada Vasile Conta No. 21
Telefon 2298

DOCTOR
I. Bernáth
Specializat la Viena în
Boli interne
BOLI de COPII și SUGARI
Tratament și diagnostic cu raze electrice
RAZE ULTRA-VIOLETE
Raze Farad și Galwan
Iași Șos. Arcu 2
lângă Farmacia Irofte
Cons. 9-10 dim. și 3-6. p. m.

Azi la Sidoli
NOPȚI ALBE în PETROGRAD
— și —
Inger și Demon
Jurnalul „Paramount"

Doctor
Solomon Manole
Medic de Spital
BOLI DE FEMEI
MAMOȘ, CHIRURGIE
Cons. 2½—7 p. m.
Str. Mârzescu No. 7
Telefon 2230

Luni la Sidoli
FRATII MARX
— în noua comedie —
Panică în hotel
Hohote de râs

WAGONS-LITS // COOK
Agenția Iași,
Piața Unirii 1
și-a mutat birourile în Str. Lăpușneanu 47, cu începere de la 10 Mai 1939.

De vânzare
casă gospodărească, solidă, 4 odăi, bucătărie, cămări, pivniță, apă, lumină electrică etc.
Poziție centrală lângă tramvai și Hală. Preț foarte avantajos. A se adresa la ziar.

Episcopul Armatei

decorat din nou de M. S. Regele

Cu prilejul festivităților navale care au avut loc la Galați în ziua de 14 Iunie a. c., M. S. Regele a decorat personal pe P. S. Dr. Partenie Ciopron, Episcopul Armatei, cu medalia „Coroana României" cl. I în gradul de „Mare Ofițer" pentru activitatea desfășurată întru educația sufletească a oștirii.

După săvârșirea actului decorării, P. S. Episcop Ciopron a fost viu felicitat de Membrii Guvernului și de șefii autorităților militare și civile.

Ciclism

După cum am anunțat, mâine Duminică va avea loc o cursă de ciclism pe distanța Iași-Sculeni și retur (52 Km.). Această cursă este rezervată concurenților din categoria primă.

Tot mâine, odată cu cei din prima categorie, vor pleca și juniorii (categoria doua) într'o cursă rezervată numai lor, pe distanța Iași - Copou Dealului și retur, în total 16 Km.

Ambele curse sunt organizate de A. S. Moldova.

Inscrieri la Mag. Leonida din str. Lăpușneanu, se primesc până la ora 7 seara.

x Mâine dimineață are loc inaugurarea noului clădiri construită de Societatea Apelor la Rezervorul de la Copou.

Școala Normală de Conducătoare de Grădini de Copii —Iași—

PUBLICAȚIE DE LICITAȚIE

În ziua de Vineri 30 Iunie a. c. orele 10 dim. se va ține licitație cu oferte închise pentru aprovizionarea școalei cu cantitatea de 20 vagoane lemne de foc eserță tare: fag, carpen și stejar, conform caietului de sarcini care se poate vedea zilnic în cancelaria școalei.

Licitația se va ține în localul școalei din strada Carp No. 2, în prevederile art. 88-110 din L. C. P.

Ofertele vor fi însoțite de o garanție de 5% în numerar sau efecte publice în valoare reală, și de actele cerute de I. D. R. No. 1069, publicat în Monitorul Oficial No. 55 din Martie 1938.

„N'am vreme"

(Continuare din pagina I-a)

— „Bine, hai spune,

— „Stăpâne, eu li voi lăsa, pe oameni să creadă în Dumnezeu, în Hristos, în Evanghelie, biserică. Treaba lor, însă le voi băga în minte, la toți, ideia aceasta: toate bune, însă să nu se grăbească la pocăință. Să rămâe fiecare, pe mai târziu.

Când li se va spune de pocăință, ei să răspundă așa: azi, n'am vreme.

Dar mai târziu, când om îmbătrâni, m'oiu pocăi. Și astfel, toți vor face așa.

—„Bravo ție Scărăbuță. Ești cel mai deștept. Cu mijlocul tău, îi perdem pe toți. Ca ei să faceți toți. Hai plecați în lume.

• •

Dragii mei, mi se pare mie, că mult adevăr, e în povestea aceasta. Oamenii amână mântuirea, amână pocăința tot pe mai târziu, parcă acest „mai târziu" ar fi în mâna noastră.

Nu amânați lucrul de azi, pe mâine. Azi e de la Dzeu mâine e de la Diavolul, mai ales în ceia ce privește mântuirea sufletului. Nu amânați, ci veniți la biserica Domnului, cât mai este vreme.

Preot PETRU CHIRICA
Biserica Barnovschi-Iași

In marginea unei sinucideri

Viața agitată

a nefericitei Olimpia Oneschiv

Am relatat în numărul de ieri, dramatica sinucidere a tinerei studente Olimpia Oneschiv, dela Academia de Arte Frumoase din localitate.

S'a aflat între timp că părintele sinucigașei a fost funcționar superior, iar mama ei învățătoare.

Olimpia a moștenit dela părinți calitățile intelectuale; însă cum vom vedea, ideia sinuciderei a persistat în familia ei.

•

Eri dimineață a sosit în localitate d. dr. Vasile Costeschi, consilier de Curte, președinte al Judecătoriei Mixte din Cozmeni jud. Cernăuți, unchiul sinucigașei Olimpia Oneschiv.

D. dr. Costeschi, profund indurerat, a arătat cum a crescut-o pe Olimpia, care a rămas orfană din fașe.

Intr'adevăr în anul 1917, în toiul războiului tatăl ei, care era comisar de finanțe al guvernului austriac la Cernăuți, cuprins de psihoza războiului și fiind vestit că armatele rusești sunt în împrejurimile Cernăuțiului, s'a sinucis prin împușcare, temându-se ca familia să nu fie masacrată de rușii.

Olimpia s'a născut trei luni după sinuciderea tatălui ei.

D. dr. Costeschi a devenit tutorele nepoatei sale, dându-i o creștere deosebită.

Insă se pare că Olimpia a moștenit dela tatăl ei mania persecuției și dorința de a se sinuci de.

Astfel în 1935, fiind elevă în clasa VI.-a a școalei Normale din Cernăuți, a încercat să se sinucidă aruncându-se în Prut. A fost însă salvată la timp.

D. dr. Costeschi a permutat-o cu școala la Bacău.

Sinucigașa a fost, atât la Cernăuți cât și la Bacău, prima pe clasă.

D. dr. Costeschi arată că nepoata sa ti cerea bani și sprijin să poată pleca la Hollywod, spre a deveni stea de film, însă cum n'a avut bani, n'a putut să-i satisfacă gustul.

Odată pe când se afla la Cernăuți, Olimpia Oneschiv a lăsat unchiului o scrisoare, că se va sinucide. Acum și-a pus în aplicare gândul funest.

Inmormântarea s'a făcut ieri.

I. LUCA

Pentru opinia publică ieșană

Primim:

La concursul de coruri organizat de Fundația Regală „Principele Carol", la București în ziua de 7 Iunie a. c. au luat premiul I, următoarele trei coruri: Ateneul popular Tatarași, „Eminescu"-Craiova și „Gh Asachi"-Talpalari-Iași.

Acesta este adevăratul rezultat al concursului, rezultat dat de juriul de apreciere compus din d-nii: Cuclin, Ciolan, Șt. Popescu și Vulpescu.

INVITAȚIE

Stolul de Străjeri al Institutului de Surdo-Muți „Marele Voevod Mihai" din Iași str. Zmeu Nr. 3, organizează în ziua de 18 Iunie, ora 4 30 p. m. solemnitatea sfințirii și ridicării Pavilionului Național, precum și sfințirea troiței și roagă Onor. public ieșean să binevoiască a lua parte în număr cât mai mare.

Director și Comandant al Stolului
C. M. Jemna

Informațiuni

x Aseară la ora 7, d. dr. Grigore Osipov-Sinești, medic primar stomatolog la Spitalul Sf. Spiridon, a ținut o conferință în Aula Facultății de Medicină despre: „Igiena bucală".

Conferința a fost ținută în cadrul cursurilor infirmierelor voluntare ale „Crucei Roșii".

x Mâine dimineață la cimitirul Eternitatea are loc parastasul de 3 ani dela moartea Jeanei Istrate fostă Popovici, soția d-lui Ion Istrati, funcționar polițienesc.

x ȘEZATOARE CULTURALĂ — Duminică 18 Iunie ora 3 p. m. va avea loc la Școala primară, Principele Ferdinand str. Sf. Lazăr, o frumoasă șezătoare culturală, organizată de un grup de tineri-membrii societății culturale „Sf. Constantin și Elena" Iași. Programul este compus din coruri, recitări și piese de teatru.

Publicul este rugat a lua parte.

Intrarea liberă.

x D. dr. Octavian Staicu, medic veterinar, a fost definitivat pe lângă serviciul veterinar al municipiului Iași.

O scăpare din vedere

(Continuarea din pagina 1-a)

După trei, patru și cinci ani de la terminarea studiilor universitare, cu pregătirea sumară din seminariile pedagogice, sau cu cea din anii de asistență, prevăzută de Art. 11, își poate oricine închipui în ce raport de inferioritate sunt puși în examenul pedagogic, această categorie de licențiați, față de absolvenții normaliști.

Din spiritul legii chiar, reiese că aceste examene nu se țin pentru licențiații vechi, ci pentru absolvenții ș. normale superioare, a căror serii sunt calculate după trebuințele viitoare ale învățământului secundar.

Prin pregătirea specială atât de îngrijită ce se dă viitorilor absolvenți ai normalei, statul le pecetluește soarta, le definitivează menirea ca elemente exclusiv consacrate învățământului secundar. E cum nu se poate mai logic, deci, ca la viitoarele examene de capacitate, cuvântul de ordine să fie: *„întâi locuri normaliștilor" și numai dacă, eventual, se mai ivesc locuri peste prevederi „să fie admiși și dintre vechi licențiați"* Rezultatele acestor examene se pot prevede mai dinainte: căderea pe capete a vechilor licențiați.

Care va fi soarta acestor titrați în viitor, nu e greu de ghicit, căci ea se deduce din situația ce vedem că o au astăzi:

Până la 1938 erau primiți ca suplinitori cei cu seminarul făcut. Din cauza crizei survenite în învățământul secundar prin desființarea celor două sute de licee teoretice dovedite a fi un lux, s'a închis pentru ei și această portiță. Supliniri la stat nu se mai admit, de cât celor de pe tabloul reușiților la capacitate; cari, deocamdată, nu pot fi plasați ca titulari. Cei ce n'au avut norocul să apuce un astfel de examen, mai obțin doar ici, colea, câte o foarte modestă suplinire în învățământul particular—cei cu oarecare „relații"—bineînțeles. Unii umblă din din casă în casă, câștigând, cu muncă de salahori, pânea a preparatorilor cu ora. Alții dau examene peste examene pe la diferite autorități, disputându-și adesea, cu absolvenții a câteva clase secundare, câte un post de impiegat, de multe ori și acela rezervat pentru vreun auxiliar năcăjit, care lucrează mai de mult instituție, Marea majoritate a acestei categorii de titrați...șomează.

Tot acest tineret a fost crescut în credința că trebuie să învețe carte, ca să ajungă „oameni" și a învățat carte, fiecare după puteri și mijloace. Mulți au trecut fruntași prin licee și universitate absolvind pretudinteni cu recunoscută distincție.

Astăzi, își amenință declararea.

Aceste rânduri sunt scrise cu gândul că poate vor cădea supt privirea ageră a Domnului Ministru al Educației Naționale, care ca profesor și cărturar cu notorie competință în specialitatea sa, e în măsură să-și dea, mai precis ca alții, samă, de adâncimea depresiunii ce produce în societatea românească, declasarea a câteva sute și chiar mii de titrați rămași în voia soartei.

Tot cu aceiaș intenție sunt scrise pentru Domnii Parlamentari ai categoriei „Intelectuali" cărora le revine datoria de a se sesiza de această „scăpare de vedere", de a studia cazul cu toată seriozitatea cerută de imprejurări și impreună cu cei în drept, a găsi formula salvatoare.

CONST. V. POPESCU

CITIȚI „OPINIA"

Ca să fii voinic şi tare
N'ai nevoe nici de mare,
nici de munte
Căci **Vinul Dr. Beceanu**
E întăritor de frunte.
Depozit: Farmacia Dr. Beceanu Piaţa Halei Iaşi

Stiri judiciare

Procesul fraţilor Izvoranu

In faţa Curţii de Apel secţia II, a venit spre judecare apelul făcut de industriaşii Isvoranu din Bacău, cari au fost amendaţi cu suma de 40 milioane pentru contravenţie la legea cifrei de afaceri şi a contribuţiunilor directe.

Deoarece Ministerul de Finanţe prin d. av. Logadi şi Gheciu, a cerut probatoriu cu martori, procesul a fost amânat.

Cereri în faliment

Administraţia financiară a cerut tribunalului comercial declararea în stare de faliment a comercianţilor Aurel Leonte din str. I. G. Duca 43, Gogu Simovici din str. Canta 6 şi Pavel Abaschin din Piaţa Sf. Spiridon.

Execuţie silită

D. Lupu Goldenberg a cerut tribunalului comercial scoaterea în vânzare prin licitaţie publică, a viei din com. Ciurea jud. Iaşi proprietatea d-lui David Weisbuch.

Proces de faliş

Curtea de Apel secţia I-a a judecat procesul de faliş şi uz de faliş intentat tânărului Gh. Ungureanu din com. Floreşti jud. Baia.

Acesta, a fost condamnat la 15 zile închisoare pentrucă a falşificat o adeverinţă că face exerciţii premilitare la alt centru decât acela al lui.

Curtea, în urma pledoarei d-lui av. C. V. Ştefănescu, a admis apelul, suspendând executarea pedepsei.

O frumoasă serbare străjerească
la Şcoala primară „Hatmanul Nicoară"

Joi după amiază a avut loc solemnitatea ridicarei pavilionului naţional la vechea şcoală primară din cartierul Tatarăşi, „Hatmanul Nicoară" a cărei directoare e distinsa d-na Eliza Comârzan.

In curtea şcolii, frumos pavoazată, se aflau aranjate în carcu cele 233 străjere ale stolului şi o numeroasă asistenţă.

Autorităţile erau reprezentate prin d-nele comandante străjere Ana Burada şi Florica Toma; d-nii col. Floriano comandantul Reg. II Transmisiuni, prof. C. Stamboliu directorul căminului central oţenesc „Tatarăşi", av. Cezar Ioan din partea municipiului, av. Gh. Chiriţescu directorul Serviciului Social-Iaşi, consilieri de Curte dela Tribunalul local: I. Comârzan, C. Gurău, Cuza, Culianu, Vasile Iorga, Săndulescu, Tudoranu, C. Sava şi C. Protopopescu actori ai Teatrului Naţional, ing. Vântu directorul Şcoalei de Meserii, maior Alex. Dimitriu, V. Aslan directorul Băncii Româneşti, etc.

După săvârşirea ceremonialului străjeresc, preoţii Dinescu, Costinescu şi Leahu au oficioat un serviciu divin, după care prea cucernicul părinte Dinescu a rostit câteva cuvinte, înmânând apoi pavilionul naţional d-nei Maria Vârlănescu comandanta stolului care la rându-i şi-a arătat emoţia de care sunt pătrunşi toţi cu prilejul acestei ceremonii.

Străjerele intonează Imnul Regal, în timp ce pavilionul nostru e ridicat spre vârful catargului din mijlocul curţii.

Ia cuvântul apoi d-na Eliza Comârzan directoarea şcolii, care mulţumeşte tuturor acelora ce au contribuit la buna reuşită a acestei solemnităţi, şi asigurând că nouile ostaşe ale străjeriei sunt demne de a fi încadrate armatei albe a M. S. Regelui.

Comandanta legiunei de străjere, d-na Ana Burada a recunoscut în frumoasa-i cuvântare, alesele calităţi ale nouilor străjere, care s'au luminat sub privegherea unui corp profesoral de elită în frunte cu d-na Comârzan.

S'a desfăşurat apoi un frumos program artistic: coruri, dansuri, recitări.

După încheierea solemnităţii, întreaga asistenţă, a vizitat expoziţia şcoalei, rămânând profund impresionată de arta cu care micile eleve au desăvârşit frumoase lucrări de mână.

După aceasta s'a servit un bufet bine asortat, cu care prilej au toastat d-nii col. Floriano pentru M. S. Regele, preot Dinescu pentru col. Floriano, prof. C. Stamboliu pentru d. Tiberiu Crudu, iar d. av. Cezar Ioan a scuzat lipsa d-lui g-ral C. Ionescu primarul municipiului, d-sa fiind reţinut de chestiuni urgente. D-na institutoare Lăbuşcă a stârnit ropote de aplauze cu o minunată improvizaţie rimată ocazională.

C. DAM.

Eveniment senzaţional!
In plină vară, filmele cele mai mari, cu vedetele cele mai iubite
SCALA
prezintă de Luni 19 Iunie 1939 — 3 FILME EXCEPŢIONAL 3
Loretta Young
Tyrone Power
Adolphe Menjou
in filmul care prezintă toată strălucirea marilor localuri pariziene, cu milionari, prinţi, excroci, aventurieri şi femei cu blănuri scumpe
CaféMetropole
odată cu cea mai reuşită realizare a fermecătoarei vedete
Shirley Temple
romanul celebru al Johanei Spyri, tipărit în toate limbile, în 2 milioane exemplare
Fetiţa Munţilor
şi cel mai mare film de aventuri senzaţionale —
Mesajul către Garcia
o viziune nouă, cu Wallace Beery, Barbara Stanwyck, John Boles
Cel mai superb program!
Cele mai mari 3 filme!
LUNI LA „SCALA"

Biblioteca Institutului Italian

Institutul de Cultură Italiană din str. Lăpuşneanu No. 28, anunţă publicul ieşan, că Biblioteca Institutului va fi deschisă în timpul lunilor de vară în fiecare zi, dimineaţa dela orele 11 la 13 şi după amiază de la orele 17 la 20, pentru cei care doresc să citească la sediu.

Pentru împrumuturile acasă, cei interesaţi se pot prezenta la sediul Institutului în fiecare Joi dela orele 15 la 16 (3—4 p. m.).

La atacul cu bombe
vă apăraţi cu masca antigaz
La atacul arşiţei şi a căldurilor
vă apăraţi cu bomboana răcoritoare
ALBO

Dela Tribunalul militar

Tribunalul militar prezidat de d. colonel Edmond Munteanu, a confirmat mandatele locuitorilor Ion şi Dumitru Cucu, Gh. Ungureanu şi Gh. Nichitoaie din Coarnele Caprei, care au lovit atât de grav pe doi guarzi comunali, încât le-au rupt braţele şi unuia i-a fost necesară o trepanaţie.

Inculpaţii sunt acuzaţi de ultraj cu violenţă adus unor funcţionari publici în exerciţiul funcţiunii.

Au mai fost confirmate mandatele de arestare a sold. Lupaşcu D. din 8 Art. şi Vasile Iordăchescu, acuzaţi de dezertare.

•

Ultimul proces a fost al 28 de inculpaţi, din Iaşi, Bălţi şi Bucureşti, acuzaţi de activitate subversivă.

Din ordonanţa definitivă citită de d. grefier Tăutu, rezultă că aceştia ar fi făcut propagandă comunistă în anul 1935.

După rechizitoriul d-lui major Burada procuror, au vorbit în apărare d-nii av. Rodoş, Schreiber Budac.

Tribunalul deliberând aduce următorul verdict: condamnă în lipsă la câte 5 ani închisoare, 10.000 lei amendă şi 5 ani interdicţie, pe Meerovici Haim, Ianca Solomon, Codruţ Vladimir, Idel Gurevici, Gherghel Vasile, Leibovici Sigmund şi Zugravu Mircea; la 3 luni închisoare şi 3000 lei amendă pe Iordache Vasile; în lipsă la 7 luni închisoare pe Piţu Victor; la un an închisoare pe Caţap Iosif, 10,000 lei amendă şi 5 ani interdicţie; restul Şestacov Ion, Mina Cogan, Derebandiner Şeiva şi ceilalţi 12 au fost achitaţi.

A urmat procesul a 14 locuitori din Ţarigrad Soroca, în frunte cu Pricop Ciubotaru şi Alexandru Bărbieru, acuzaţi de întrunire neautorizată unde au participat inochentismul.

Tribunalul i-a condamnat la câte 1000 şi 2000 lei amendă.

A mai fost condamnat sold. Marinescu Decebal, din Flotila I Aviaţie, la 8 luni închisoare pentru părăsire de post, insubordonare şi insulta superiorului.

al. vifor

Colectura HERMES
face cunoscut, că plata câştigului de **6 milioane,** se va face *mâine Duminică 18 Iunie,* ora 12 a. m.

Situaţia la Senat

O scrisoare explicativa a d-lui prof. N. Iorga

Ziarul „România" publică produs-o. următoarea scriscare a d-lui prof. N. Iorga adresată d-lui Cezar Petrescu, directorul susnumitului ziar:

Domnule director,

Mai multe ziare au publicat aceeaşi explicaţie a demisiei mele din demnitatea de preşedinte al Senatului.

Cum „România" a dat acestei explicaţii identice o mai mare întindere, vă rog a publica îndreptarea cuprinsă în aceste rânduri:

Am ţinut ca întregul birou să nu se schimbe de la o sesiune la alta şi toată comisiunea a fost de această parere.

Puteaţi găsi în stenograma şedinţei, explicaţiile mele.

In ce priveşte rezultatul votărei articolului, am întrebat pe secretarul de serviciu, a cărui asigurare, că articolul s'a admis, am observ şi aceia că într'o adunare cuprinzând membri nedeprinşi cu viaţa parlamentară, s'au produs şi se vor mai produce nedumeriri.

Ce nu s'a spus, — şi ce ţin să se spuie e însă altceva: Atitudinea pe care de la începutul şedinţei au avut-o faţă de preşedinte mulţi senatori ale căror motive nu voesc să le cercetez, dar ele vor eşi la iveală când se va înţelege ce se cuvenea, dacă nu vârstei şi rostului meu în viaţa publică, măcar locului pe care îl ocupam.

De altfel se va înţelege că nu puteam primi o preşidenţie de câteva săptămâni.

Primiţi vă rog, asigurarea celor mai bune sentimente.

N. IORGA

La contrololul averilor

Comisia pentru controlul averilor a început cercetări în legătură cu denunţul făcut contra d-lui Ştefan Bârsan, funcţionar municipal.

Acesta este învinuit că ar avea avere mai mare decât îi permite salarul de 1200 lei lunar.

Comisia a fixat termen pentru ziua de 27 Iunie pentru a li citat d. Bârsan, ca să dea lămuriri asupra averei ce o posedă.

BISERICA ŞI POLITICA

In legătură cu situaţia din Spania, guvernul francez caută să-şi asocieze sprijinul Bisericei orientale, în scopuri politice. Astfel a fost invitat şi a sosit la Paris I. P. S. Chiril IX Mogabgab Patriarh din Asia-Mică.

Iată-l, în clişeu, pe Inaltul Erarh depunând flori pe mormântul soldatului francez necunoscut.

Aviz gospodinelor
Târg-Eftin
la Cristal
mare reducere de preţuri
la toate articolele
BORCANE PENTRU DULCEAŢA, COMPOT, CONSERVE
trimitem la domiciliu. Se poate comanda şi prin telefon 1167.

D-ra Rodica Soutzo la Radio

Luni 19 Iunie, ora 8 şi 15 minute, d-ra Rodica Soutzo şi dl. Neculai Marcovici, vor executa la Radio Bucur., concertul la două piane: in do minor, de Bach şi variaţii pe o temă de Beethoven, de Saint Saëns.

Bacalaureatul comercial

Pentru bacalaureatul comercial, la Iaşi va funcţiona o singură comisiune, la liceul comercial de băeţi.

Se vor prezenta candidaţii şi candidatele dela liceele comerciale: Iaşi băeţi şi fete, „M. Kogălniceanu"-Iaşi, Bacău, Botoşani, P. Neamţ, Bălţi, Roman, Chişinău, Cernăuţi, Hotin.

x **Laboratorul de analize medicale, chimice şi microscopice Dr. Ratianu** autorizat de Min. Săn. Publice, execută analize complecte de urină, spute, secreţiuni, etc. precum şi orice analize ce interesează industria, comerţul şi higiena alimentară. Iaşi, Cuza Vodă 83.

INSPECTIE

D. inspector general Sultanovici din Ministerul de Interne, secţia circulaţie, a făcut eri o inspecţie inopinată la Iaşi, interesându-se de mersul verificărei vehiculelor.

Cu această ocazie a adus mulţumiri, d-nilor: comisar Gregorianu şeful biroului circulaţie, şi inginer Gavriliu directorul şcoalei de şoferi a Ministerului, — pentru felul cum activează în domeniul circulaţiei.

D. Sultanovici a sugerat totodată şi a promis sprijinul său pentru introducerile şi la Iaşi a sistemului de circulaţie din Capitală, care necesită totodată şi mărirea de personal.

Liceele de băeţi
„M. Kogălniceanu"
— IAŞI —
Examenul de admitere în clasa I-a de liceu începe în ziua de 21 Iunie c.
La examenul de admitere în clasa V-a la Liceul Comercial, care va avea loc în ziua de 21 Iunie, se pot prezenta absolvenţii a patru clase de liceu teoretic sau comercial sau ai altor şcoli echivalente.

Străjereşti

D-nele Cdte Străjere din Cohorta şi Legiunea Iaşi, sunt rugate a lua parte la întrunirea Cdt-lor, în localul *Lic. „Oltea Doamna",* Luni 19 Iunie a. c., ora 18.

La ordinea zilei: importante comunicări.

D-nele Cdt-te, vor prezenta liste cu şefele de cuib, care vor participa la tabăra Legiunii, la munte.

Deasemeni, d-nele Cdt-te, absolvente ale Şcolii de Cadre sunt rugate să ia parte la această întrunire şi să se înscrie pentru stagiu în tabără, — care se va face în două serii, de câte 10 zile, în Iulie.

Cd-ta Legiunii de Străjere Iaşi
Prof. ANA BURADA

Conferinţă sionistă

Sala Toynbee Hall (Orfelinatul Evreesc). Duminică 18 Iunie a. c. ora 10 dim. va avea loc conferinţa d-lui Dr. G. Arie Terlo directorul băncii „Hapoalim" din Ierusalim care va trata tema „Dela Hanitta până la Sodoma".

Publicul Evreesc este rugat a veni în număr cât mai mare. Intrarea liberă.

Organizaţia Sionistă Iaşi

INFORMAŢII

x I. P. S. Mitropolit Nicodim a sosit azi dimineaţă la M-rea Neamţ, spre a-l întâmpina pe Marele Voevod Mihai.

x Dl. prof. Marinescu a fost confirmat decan al Facultăţii de litere din Iaşi.

x VIZITAŢI BAZARUL PROFIL X EI din strada Lăpuşneanu 4.

Veţi găsi acolo lucruri folositoare pentru casă şi vilegiatură, printre care mult aşteptatele espadrile.

Deschis 17—19 Iunie.

x BORVIZUL DE BORSEC uşurează accesele în bolile de de ficat şi rinichi.

Doamna Natalia Viţelaru împreună cu *familia Inspector M. Costeţchi* cu aceiaşi durere anunţă că mâine Duminică 18 crt. ora 11 jum. va avea loc la Biserica Banu apoi la cimitirul Eternitatea, unde se va face şi sfinţirea monumentului, parastasul de 6 luni al iubitului lor soţ, tată şi bunic

Căpitan Nicolae Viţelaru

Mica Publicitate

INSTITUTRICE française place enfants 7—17 ans. Prepare avec succès courigences. Piano commencau première, troisième année. Prepare cours primaire, examen admission lycée.
A s'adresser au journal sur A.

PIERDUT Buletinul Biroului Populaţiei, eliberat de com. Copou jud. Iaşi, pe numele Catt Roşca.
Se declară nul.

CAMERA MOBILATA, cu intrare separată în str. I. G. Duca 22. Preţ convenabil. A se adresa la ziar.

DE VANZARE imobilul din str. Apeduc 23, cu tot confortul, Aproape de Piaţa Halei şi centru, având grădină cu pomi fructiferi şi flori.
Condiţiuni favorabile.

UMBRELE bune cu preţuri de 40% mai eftine ca în altă parte cât şi reparaţiuni de tot felul obţineţi LA LEON care s'a mutat în str. I. C. Brătianu 113 lângă farmacia Racovitză.

VEŢI CÂŞTIGA la loterie Comunicaţi data naşterii Dv. gratuit primiţi calculat a numărului i norocos. „Corvino" Cluj str. Mico 4.

FUNCŢIONAR DE BIROU având cunoştinţe de contabilitate, cu serviciul militar satisfăcut caută seviciu. Condiţiuni modeste.
A se adresa la ziar sub V.S.

Dr. S. CAUFMAN de la Facultatea de medicină din Paris. *Boli de stomac, intestine, ficat şi rect.* Tratamentul hemoroizilor prin injecţii sclerozante şi electrocoagulare. Rectosigmoidoscopie.
Str. Banu 8 (lângă Conservator). Consult. 9½ — 11½, 3—6 p. m.

Epitropia Spitalului Israelit Iaşi

Se aduce la cunoştinţa donatorilor şi membrilor cotizanţi ai Spitalului Israelit că adunarea generală ce trebuia să aibă loc în ziua de 18 Iunie crt. ora 9 jum. dimineaţa se va ţine în aceiaşi zi la ora 5 d. a.

In caz când numărul de membri nu se va întruni, adunarea se va ţine în ziua de 25 Iunie la aceiaşi oră, în localul şcolii „Steaua" din str Anastasie Panu 11

Preşedinte, Isac Popper
Secretar G-ral, Jean Hefter

Liceul de fete al Prof. Asociaţi
„M. Kogălniceanu"
Str. Căpitan Păun No. 8
Examenul de admitere în cl. I-a şi a IV-a încep în ziua de 21 Iunie a. c.

ULTIMA ORA

Anglia a trimis un nou avertisment la Tokio

Conflictul se agravează.-- Japonia îşi continuă acţiunea începută.

Londra 17.—De la Foreign-Office s'a dat un comunicat în legătură cu situaţia din Extromul Orient.

Comunicatul arată amănunţit cum a isbucnit conflictul de la Tien-Tsin.

Arată că funcţionarii japonzi dia China au declarat că predarea celor 4 chineji nu va rezolva cu nimic situaţia, deoarece Japonia vre-a să instaureze o nouă ordine în Extremul-Orient.

In primul rând se cere ca statele care au interese în China să nu sprijine acţiunea generalului Ciang-Kai-Şek.

Guvernul englez a trimis un nou avertisment la Tokio, după care se vor lua măsuri imediate.

*

Opinia publică engleză este foarte îngrijorată de situaţia din China, mai ales că nici membrii guvernului nu ascund temerea agrăvării conflictului.

E probabil că astăzi se va întruni un consiliu de cabinet, pentru a se hotărî măsurile de luat.

In Camera Comunelor se vor produce mai multe interpelări spre a se vedea dacă măsurile hotărâte sunt eficace.

America urmăreşte evenimentele

Vashington 17. — Dl. Cordell Hull a declarat presei că Statele-Unite urmăresc cu atenţie evenimentele din China şi colaborează la lichidarea conflictului.

Astăzi va fi citit în camera reprezentanţilor raportul cònsulului general american de la Tien-Tsin.

Tragedia submarinului francez „Phoenix"

Paris 17—După scufundarea submarinelor „Squalus"—american, şi „Thetis"—englez, a venit rândul Franţei să dea jertfă oceanului.

Submarinul „Phoenix" scufundat în apele Indochinei, nu mai poate fi salvat.

Pe bord sunt 58 de marinari şi 4 ofiţeri.

Echipajul a avut provizii de oxigen până aseară.

Cum locul unde se află vasul nici n'a fost reparat, echipajul e pierdut.

Opinia publică fraoceză e îndurerată de această nenorocire.

„Phoenix" e un submarin de tip neu, cu capacitatea de 1380tone.

Astăzi se lămureşte situaţia tratativelor anglo-ruse

Moscova 17.—Dl. Strang, înaltul funcţionar britanic, însoţit de ambasadorii Angliei şi Franţei a fost eri după amează din nou la Kremlin.

In cursul dimineţii, cei 3 diplomaţi s'au consătuit la legaţia britanică.

Convorbirea cu d-nii Molotov şi Potemkin, a durat 45 minute.

La ieşire, dl. Strang a refuzat să facă declaraţii.

•

Moscova 17.—Se crede că astăzi se va lămuri definitiv situaţia tratativelor anglo-franco-ruse.

Pentru astăzi a fost convocat Consiliul central al partidului comunist, spre a se pronunţa asupra propunerilor anglo - franceze. La şedinţă va participa şi d. Stalin.

„SCALA"
Azi Sâmbătă şi mâine Duminică, Ultimile 2 zile dela ora 9 dimineaţa
3 FILME COLOSALE
ILUZIA CEA MARE
cu JEAN GABIN, FRICH von STROHEIM, PIERRE FRESNAY, DALIO, DITA PARLO
MAZURKA ALBASTRĂ
cu MARTHA EGGERTH
Lumpacius Vagabondus
cu PAUL HORBIGER, HILDE KRAHL,

La catafalcul generalului Condeescu

Bucureşti 17—M. S. Regele s'a dus aseară la catafalcul regretatului general N. N. Condeescu, fost aghiotant regal şi preşedintele Societăţii Scriitorilor Români.

Suveranul era însoţit de d-nii prim-ministru Armand Călinescu, C. Argetoianu preşedintele Senatului, General Ilasievici, colonel Urdăreanu ete.

Conform ultimei dorinţe a defunctului, nu se vor depune flori şi nu se vor rosti discursuri. Defunctul va fi înhumat în haine civile şi va oficia un singur preot.

Spre un acord sîrbo-croat

Belgrad 17.—Produce senzaţie un articol al d-lui Macek, şeful partidului croat.

Dl. Macek scrie că se va realiza încurând înţelegerea între sârbi şi croaţi, pentru a se alcătui un stat iugoslav viguros şi puternic.

Discuţii în parlamentul francez

Paris 17.—Camera a continuat eri discuţiile cu privire la reforma electorală.

După dezbateri ample, Camera a adoptat un articol prin care se hotărăşte că votarea se va face pe liste, după care numărul voturilor va fi împărţit pe candidaţi.

*

In comisia senatorială pentru apărarea naţională, dl. Daladier a făcut un expozeu cu privire la reorganizarea comandamentelor militare, randamentul fabricilor de armament şi mersul lucrărilor de apărare naţională.

*

Dl. Henry Beranger, preşedintele comisiei externe a Senatului, a făcut o largă expunere asupra mersului tratativelor de la Moscova.

D-sa a arătat de asemenea oă decurg favorabil discuţiile cu Polonia şi Turcia.

Intre guvernele francez şi englez este un perfect acord asupra modului cum trebuesc duse discuţiile şi a scopului de urmărit.

Apoi, dl. Beranger s'a ocupat de situaţia din Extremul-Orient, arătând cum s'au produs incidentele de la Tien-Tsin.

Guvernul francez urmăreşte cu atenţie desfăşurarea evenimentelor şi stă în permanentă legătură cu Londra şi Washington.

„Situaţia, a spus dl. Beranger, cere multă vigilenţă, muncă şi mai ales înarmare fără încetare".

Japonia îşi extinde controlul

Tokio 17.—Ieri s'a ţinut o consfătuire ministerială.

S'a constatat necesitatea ca la toate concesiunile străine din China, să se aplice aceleaşi măsuri ca la Tien Tsien.

In special, Japonia va trebui să controlcze concesiunile din Şangai şi Amoy.

Nereguli în gestiunea Şcoalei de arhitectură

Bucureşti 17. — Ministerul educaţiei naţionale a fost înştiinţat de Facultatea de Arhitectură din Bucureşti, că s'a găsit o lipsă de peste 600,000 lei în gestiunea fostului rector Ermil Pangratti.

A fost sezisat parchetul, pentru lămurirea cazului.

Planul economic de 5 ani

Bucureşti 17.—Dl. Const. Argetoianu preşedintele Senatului şi preşedintele Consiliului superior economic, a trimis o scrisoare d-lui prim-ministru Armand Călinescu, prin care-l înştiinţează că Consiliul economic a întocmit ante-proectul Planului de 5 ani.

Ante-proectul prevede complectarea utilajului agricol şi industrial, întocmirea inventarului bogăţiei publice, măsuri de activitate economică etc.

Curse de pasageri peste Atlantic

Paris 17. — După executarea cu succes a curselor comerciale peste Atlantic, eri s'a inaugurat curse pentru mărfuri şi pasageri.

Avionul „Yanke Clipper" a plecat de la New-York cu 29 pasageri.

Astfel de curse se vor face de acum înainte regulat între America şi Europa.

Colonii de vară pentru elevii de şcoli primare fii de săteni lipsiţi de mijloace, organizate de Rezidenţa Regală a Ţinutului Prut

Ţinutul Prut în grija pe care o poartă ridicărei unei generaţii de copii plini de să năiate, din lumea satelor noastre, a hotărât înfiinţarea a două colonii de vară, ce vor funcţiona una la munte şi alta la mare, în cursul lunilor Iulie şi August a. c., la care vor participa 400 elevi de şcoli primare, fii de săteni, lipsiţi de mijloace, din tot cuprinsul Ţinutului.

Colonia de munte va funcţiona în comuna Bicaz, Jud. Neamţ, iar colonia dela mare la Mangalia.

In cursul lunei Iulie vor participa în fiecare colonie câte 100 băeţi, iar în cursul lunei August, câte 100 fete.

Organizarea acestor colonii a fost încredinţată Societăţii de colonii şcolare „Spiru Haret" din Iaşi, iar pentru transportul copiilor dus şi întors şi cheltuelile de întreţinere, Ţinutul plăteşte suma de 1500 lei pentru fiecare copil.

Pentru colonia dela Bicaz, ce se va stabili în localul şcolii primare, care poate adăposti circa 120 persoane, sau luat toate măsurile de cazare, iar pentru colonia dela Mangalia, Societatea „Spiru Haret", va lua măsurile cuvenite, având localul propriu pentru acest scop.

Acţiunea Vaticanului, pentru pace

Un demers al Papei la Varşovia

Varşovia 17.—In legătură cu marea acţiune pe care Suveranul Pontif a început-o pentru cauza păcii, a sosit în Polonia un cardinal, delegat al Papei.

Mesagerul pontifical a avut întrevederi cu d-nii Beck şi preşedintele republicei, făcând intervenţii pentru participarea Poloniei la o conferinţă internaţională.

Fruntaşii poloneji au răspuns că acceptă o asemenea invitaţie, dar cu garanţia că i se vor respecta Poloniei integritatea, independenţa şi spaţiul vital.

La o asemenea conferinţă toate statele trebue să participe cu drepturi egale, fără gânduri de cucerire.

Se afirmă că delegatul Papei va continua turneul său pacificator, şi în alte state.

Convocarea Sinodului

Bucureşti 17. — Sfântul Sinod a fost convocat pe ziua de 26 Iunie.

Intre altele, se va ocupa despre alegerea de patriarh care va avea loc la 30 Iunie.

Weidman a fost executat

Paris 17.— Celebrul criminal Weidmann a ispăşit în zorii zilei de azi fioroasele lui asasinate.

Fiindu-i respinsă cererea de graţiere, Weidmann a fost executat azi dimineaţă, pe piaţa palatului de justiţie din Versailles.

Succes hipic românesc

Bucureşti 17. — La Concursul hipic internaţional care s'a desfăşurat în Bucureşti, echipa hipică a României a câştigat „Cupa naţiunilor".

M. S. Regele a înmânat personal învingătorilor, cupa câştigată.

Furt de 100.000 lei în Bul. Brătianu

Hoţi necunoscuţi s'au introdus astă noapte în locuinţa d-lui Mihai Moraru din Bulev. Brătianu 51, de unde au furat suma de 10.000 lei, bijuterii în valoare de 80.000 lei şi câteva costume bărbăteşti în valoare de 10 000 lei.

D. comisar şef Dumitru Iancu, dela circ. V-a a început investigaţii.

Autorii furtului au fost identificaţi.

*

ARESTARI—D. Ion Botez, dela biroul judiciar a arestat pe Belbos Nicolae fost sergent instructor de jandarmi, originar din Sculeni Iaşi, urmărit de Trib. Militar Galaţi pentru spargere şi risipire de efecte.

Deasemenea a arestat pe Ciobanu Alexandru, originar din com. Aroneanu, condamnat la 1 an închisoare.

✚

Indureraţii Maria soţie, Alexandrine şi Vasile cu copii, Ioan şi Coralie cu copii, Gheorghe şi Laurenţia cu copii, Octave şi Margareta cu copilul, fiii, nurori şi nepoţi, Elena şi Preot Alexandru Patraşcu cu copii, soră, cumnat şi nepoţi, Agnes cu copii, cumnată şi nepoţi şi familiile înrudite, aduc la cunoştinţa tuturor săvârşirea din viaţă a scumpului lor

Preot Econom Stavrofor Gheorghe Agapi

Decorat cu „Coroana României" în gradul de ofiţer.

Inmormântarea va avea loc mâine Duminică 18 Iunie crt. ora 15.

Cortegiul va pleca dela Biserica 40 Sfinţi, unde se află depus corpul, spre Cimitirul Eternitatea.

ORA 12

Germania cere ca Anglia să-şi precizeze atitudinea

Berlin 17.—Dl. dr. Goebbels, ministrul propagandei, publică un articol în „Voelkischer Beobachter" în care cere ca Reichul să nu permită repetarea situaţiei din 1908-1914 când Anglia a executat încercuirea economică a Germaniei.

Marea Britanie repetă acum această tendinţă de încercuire, dar nu va reuşi.

In locul asigurărilor date de dl. Halifax, scrie dl. Goebbels am prefera fapte concrete.

Anglia trebue ca imediat să-şi precizrze atitudinea în această direcţie.

Ziare germane interzise în Polonia

Varşovia 17.—Guvernul a intersis intrarea în Polonia a numeroase publicaţiii germane.

Printre ele sunt „Der Angrift", „Allgemeine Zeitung", „Berliner Localische Zeitung" etc.

Oprirea manifestaţiilor sportive la Praga

Praga 17.—In urma incidentelor petrecute la 8 Iunie cu prilejul matchului de foot-ball dintre o echipă germană şi una cehă, protectoratul s'a văzut nevoit să ia măsuri.

Astfel s'a interzis până la 30 Iunie orice fel de manifestaţie sportivă la Praga.

După terminarea războiului din Spania

Berlin 17.—Generalul spaniol Aranda a ţinut eri o conferinţă în faţa comandanţilor militari germani, tratând subiectul „Invăţăminte din războiul spaniol".

Generalul spaniol a arătat aportul adus de Italia şi Germania, precum şi modalităţile pentru o colaborare eficace

Match de foot-ball Franţa-Germania

Paris 17.—Federaţia atletică a Franţei a primit eri o adresă din partea Germaniei pentru perfectarea matchului de foot-ball Franţa-Germania.

Matchul va avea loc la Paris.

x Untdelemnul spre a fi digerat uşor trebue să fie de bună calitate. Untdelemnul de calitate superioară „SPHINX", băut crud e delicios şi dă o uşoară digestie.

SPHINX se vinde numai în bidoane şi sticle originale.

CEL MAI BUN cumpărător ceasornicărie şi bijuterie str. Brătianu 82

Informaţiuni

x Spre a evita vre-o confuzie asupra informaţiei apărute în „Opinia" No. 9666, precizăm că d-na Maria Şvarţman care a fost chemată în judecată, nu este una şi aceiaş persoană cu Marie Şvarţman comerciantă în str. Cuza Vodă 17, sub emblema „Mecob".

x Tusa şi Răguşeala în Bronchitele gripale dispar repede cu *Pastilele de Eucalipt Benzomentolate Dr. Ratianu* aprobate de Consiliul Sanitar Superior. Indrcate în toate afecţiunile pulmonare, laringite, astmă, desinfectează plămânii, uşurează respiraţia. Depozit Farmacia Dr. Ratianu Iaşi Cuza Vodă 83.

x La o masă copioasă nu trebue să lipsească „Borvizul de Borsec".

Nici D-voastră
nu trebuie să pierdeţi plăcuta ocaziune de a vizita cel mai elegant studio fotografic
DINU · Lăpuşneanu 18
care execută noul gen de fotografii Hollywood, cu o artă desăvârşită. — Laborator modern pentru amatori fotografi.

Parcul Sportiv
mâine la orele 4 p. m.
Mari demonstraţii sportive, în folosul înzestrărei armatei.
Match de foot-ball între
„Ziarişti" şi „Arbitri"
Preţuri foarte redusa

Colonii de vară pentru ucenici

Camera de Muncă a primit o adresă din partea Ministerului Muncei, prin care este înştiinţată că ministerul organizează şi anul acesta colonii de vară pentru a se veni în ajutorul ucenicilor debilitaţi sau surmenaţi.

Aceste colonii vor cuprinde numai ucenicii dela toate cursurile profesionale şi din Cămine.

Dacă vor rămâne locuri libere, vor putea fi trimişi în aceste colonii şi ucenici cari nu urmează cursurile profesionale sau nu sunt internaţi în cămine.

In afară de coloniile organizate de Ministerul Muncei, se pot organiza şi colonii proprii de către Camerele de Muncă.

In cazul când Camerele de Muncă nu au fonduri pentru a organiza colonii proprii, vor contribui la cheltuielele pentru transportul ucenicilor la coloniile organizate de minister.

Dela Comunitatea Evreilor din Iaşi

Pentru motive de economie bugetară, Comunitatea Evreilor din Iaşi a concediat mai mulţi funcţionari.

Deasemenea au fost reduse salariile funcţionarilor superiori ai Comunităţii.

In curând se va purcede la reorganizarea pe baze solide, a societăţii „Sacra".

*

La toamnă, va avea loc inaugurarea Căminului de ucenici în localul propriu din Str. Col. Langa, iar de mult proectata fabrică de azimă va fi instârşit pusă la punct cu tot utilajul necesar, astfel încât, la primăvara viitoare, evreii ieşeni vor consuma o azimă bună şi eftină ca preţ.

Actuala epitropie a Comunităţii Evreilor din Iaşi, deşi venită în vremuri dure, lucrează extrem de mult şi cu folos, pentru obştea evreilor din Iaşi.

J.

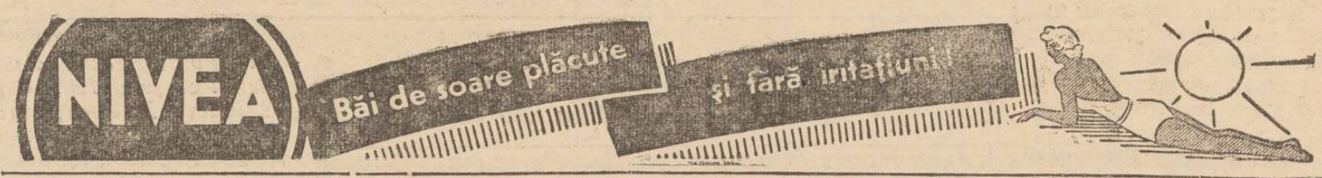

Inscrierile în Garda Naţională

Inscrierile în Garda Naţională a F. R. N. din Municipiul şi judeţul Iaşi, continuă.

Sunt primiţi în această gardă Naţională, toţi membrii F. R. N. din toate ramurile de activitate: lucrători, comercianţi, industriaşi, liber profesionişti, funcţionari, profesori, etc.

Condiţiuni: trebuie să aibă cel mult 58 ani şi cel puţin 23, să fie valid, corect în toată viaţa sa publică şi particulară, devotat organizaţiei F. R. N.

Obligaţii: La 2—3 săptămâni vor asista la conferinţă sau demonstraţii, la câmp, cu gaze, măsuri de ordine, concursuri, etc., şi numai când ocupaţiile lor le vor permite.

Fiecare în mediul său va concura la disciplinarea membrilor F. R. N., şi chiar a întregei populaţii prin: pilda muncei şi a ordinei.

Se vor da în vileag cei abuzivi, imorali şi bârfitori ai ordinei publice.

Se va aduce la cunoştinţa Gărzii Naţionale, nevoile populaţiei ca: aprovizionări, ajutor medical, circulaţie, etc.

La înscriere nu se plăteşte nici o cotizaţie.

Inscrierile se fac numai individual şi personal, direct la comandamentul Gărzii Naţionale a Jud. Iaşi, care îşi are sediul în Palatul Prefecturii de judeţ, între orele 9—12 şi 17—19 în fiecare zi. Telefon 1687

Săpăturile arheologice din Dobrogea

Dobrogea este desigur regiunea cea mai bogată în urme ale antichităţii.

Prin săpături sistematice, continuate cu eroice eforturi de arheologii noştri, s'au dat la iveală urmele vechilor cetăţi greceşti şi romane. Viaţa înfloritoare pe care au cunoscut-o străvechile aşezări a făcut să se descopere monumente de artă şi inscripţii din cercetarea cărora oamenii ştiinţii au scris pagini luminoase, privind trecutul pământului românesc, iar tezaurul afirmării latinităţii noastre a sporit, spre mândria întregului neam.

Muzeul naţional de antichităţi, instituţie care coordonează activitatea săpăturilor arheologice şi ia în păstrare preţioasele vestigii ale trecutului, prin directorul său Domnul Scarlat Lambrino, profesorul de istorie antică dela Universitatea din Bucureşti, a întocmit un vast program de activitate arheologică pentru campania acestui an.

In centre neexploarate se vor instala şantiere de lucru, în care detaşamente de premilitari vor lua parte în săpături sub conducerea personalului ştiinţific.

Noul avânt care se dă cercetărilor arheologice a întâlnit un real sprijin din partea luminaţilor conducători ai ţinutului Dunărea de Jos şi Marea. Domnii rezidenţi regali Prof. *Constantin Giurescu* şi *Niculae Olescu* au ordonat o deosebită atenţiune acestei activităţi, înscriind în bugetele respective sumele necesare pentru a se începe noi săpături în diferite centre din judeţele dobrogene.

Astfel, în sudul Dobrogei se vor începe cercetări, la ABRITUS, cetate romană şi puternic punct strategic al străbunilor noştri.

Aşezarea de odinioară se înfăţişează ca un întins platou care domină imprejurimile, comunele Cămilaru şi Aptaat, din judeţul Caliacra. Cetatea are o întindere de peste 30 de hectare, ziduri tari, 32 de tunuri şi 4 valuri de apărare — care se văd şi astăzi.

Datele istorice ce se cunosc asupra cetăţii ABRITUS sunt foarte puţine, iar rezultatul cercetărilor din această campanie este aşteptat cu mare interes de savanţii arheologi români.

Ele vor fi o dovadă mai mult a romanităţii noastre în părţile dobrogene.

Domnul Profesor Scarlat Lambrino însoţit de domnul colonel Gorski prefectul judeţului Caliacra au vizitat locurile dela ABRITUS, pentru organizarea noului şantier arheologic.

RECENZII

„Revista Critică" anul 13, No. 1

Directorul revistei, Prof. G. Pascu, semnează un interesant articol despre nume de plante: Părţile şi cultura păpuşoiului. Autorul este singurul dintre savanţii români, care se ocupă de botanica populară (numele populare pentru plante), fiind cunoscut şi foarte apreciat în străinătate. Cu o tenacitate fără pereche, G. Pascu a strâns materialul de prin puzderia de izvoare, dintre care unele au scăpat chiar atenţiei lexicografilor noştrii oficiali, şi l-a sistematizat cu o acuratenţă impecabilă.

Autorul înşiră pe 20 pagini, numeroasele numiri daco-române populare pentru părţile păpuşoiului (pentru frunze 2, pentru tija peste 25 rădăcina 6, flori 7, pistil 27, spata 6, pedunculul floral 8) şi multe altele încă pentru fructul şi cultura acestei cereale. Diferiţi termeni obscuri îi dau autorului prilej pentru ingenioase etimologii din care spicuim: hluj = tija din rus. (ucr.) hlud, îmblăcin din bulg. ulatja etc.

Ne permitem însă, tot aici, să ne spunem cele câteva modeste observaţii. Pentru originea termenului tuleu = tija verde, putem să ne referim mai degrabă la sl. stvel (ucr. stvil) = „tulpină", decât ca bulg. tulovişte = corp (deosebit de rus tulovişce) Termenul pentru spată, pecene, derivat de autor din ungureşte, există şi în ucr.; pacean. In româneşte boroana este din ucr. borona, dar acelaş lucru nu se poate spune şi despre ung. boronă, derivat direct din bulg. brana, cu polnoglasie ungurească. Verbul a copăi = a prăşi a doua oară porumbul, ne putea fi Transmis nu numai de Unguri ci şi de slavii agricultori, care au ob. Capati cu acelaş înţeles (timpul trecut: copalsi, = am prăşit.

Dar ce însemnează aceste observaţii asupra câtorva cuvinte, în timp ce autorul ne dă peste 100! Intr-adevăr, rar se întâmplă să vedem la cercetătorii români atâta informaţie şi erudiţie, expuse aşa de clar. D. Pascu şi de data aceasta întăreşte părerea că este o energie de pe urma căreia progresează atât ştiinţa ieşană, română cât şi cea străină, care foloseşte deseori studiile sale.

Gh. Duzinchevici, vechi colaborator al revistei, spulberă între altele articolul Contribuţii la istoriea Moldovei, părerea lui D. P. Bogdan după care la 1441 Moldova ar fi avut un fel de parlament. D-na Speranţa Pascu dă 4 pagini de Material folcloric, (similituri, ghicitori, zicători şi expresii), cules dela elevele Şcolii Normale din Iaşi. Este posibil ca ultima expresie votată de D-sa, a potrivi ca lupul din gât şi explicată prin acea că „lupul omoară numai vitele ce le poate mânca", să fie o simplă etimologie populară a informatoarei. Intr-adevăr, sensul expresiei permite şi o altă ortografiere: a potrivi calupul din gât.

Cronica revistei, semnată de G. Pascu, vioaie şi franţă, nu poate fi rezumată aici. Trimit deci cititorul meu la sursă. O va aprecia singur. Tot în această parte a revistei, D-l Savel Grossu dă câteva lămuriri în privinţa vocabularului lui Creangă, ale cărui Poveşti şi Amintiri au fost de curând editate de d. Pascu. Lămuririle D-sale sânt preţioase fiind ştiinţifice. Dar noi am citit acest articol — scrisoare cu mare satisfacţie şi din altă cauză. D. Pascu a făcut loc în revista D-sale unui articol în care a fost criticat chiar D-sa, într-un domeniu pentru care izvoarele existente nu ne-au mărturisit nimic. Aceasta se chiamă: obiectivitate. Din finalul contribuţiei D-lui S. Grossu cităm: „Să nu te superi. N-am să te-nvăţ eu carte. Dar aceste nu-s înaltele învăţături, n-ai de unde le şti, şi am crezut că D-ta mai ales trebue să le cunoşti".

Revista D-lui Pascu e unică în genul ei. Ea merită să fie cunoscută şi citită de orce Român. Acesta va căpăta astfel mai multe cunoştinţe şi va mai prinde curaj.

GH. BOGACI

Hemoroizii

pricinuesc câteodată dureri insuportabile. Vă simţiţi foarte bolnav şi totuşi vindecarea este atât de uşoară. Intrebuinţaţi dimineaţa şi seara supozitoarele Anusol Goedecke. Ele vă aduc imediată uşurare. Medicul Dv. cunoaşte Anusol Goedecke şi vă va recomanda aceste supozitoare ca un remediu specific contra hemoroizilor.

X Anusol Goedecke

Standul Subsecretariatului de Stat al Propagandei în Pavilionul României la Expoziţia Universala din New-York

O manifestare strălucită de propagandă naţională este participarea Subsecretariatului de Stat la Expoziţia Universală dela New York, cu un stand admirabil organizat, minunat ca întâţişare de ansamblu, care satisface cele mai pretenţioase curiozităţi de cunoaştere ale publicului vizitator, în cadrul acţiunei generale a D-lui profesor Gusti în directă legătură cu Pavilionul României la Expoziţia Universală din New York.

Standul Subsecretariatului de Stat al Propagandei a fost ridicat la Expoziţia Universală din New York, în pavilionul Marinei şi al Transporturilor, unde au participat toate organizaţiile de turism din lumea întreagă.

Standul a ocupat o suprafaţă de 260 m. p. şi după aprecierea ziarelor americane şi a publicului vizitator, — a fost cel mai reuşit şi cel mai admirat.

Faţada Standului a fost compusă dintr'un masiv de lemn sculptat de 8 m. înălţime şi 2,50 m. lăţime, — executată în ţară după motive de porţi româneşti, flancată în ambele părţi de două masive pe cari s'au montat Stemele Ţării, executate din ipsos.

Partea interioară a fost compusă din două vitrine mari, din care una a fost decorată cu costume ţărăneşti, iar cealaltă cu icoane vechi de lemn şi diverse obiecte bisericeşti şi cădelniţe, executate de meşteşugari români.

Pe peretele principal din fund, s'a montat harta României, executată din ipsos în relief, decorată cu diverse figurine de ceramică reprezentând bogăţiile ţării, oraşele şi centrele turistice. In stânga şi în dreapta hărţii au fost expuse dispozitive cu diverse vederi din ţară, luminate din spate.

Partea de sus a celor trei pereţi a fost decorată cu fresce şi anume:

Pe peretele din stânga, căile de comunicaţie dintre Statele Unite şi Europa.

In centru, trei fresce principale, reprezentând: vânătoarea în munţi, o scenă cu diverse porturi naţionale şi vânătoarea în Deltă.

Pe peretele din dreapta, o altă frescă reprezintă căile de comunicaţie ale ţărilor Europene, în legătură cu ţara noastră.

Toate acestea au fost prevăzute cu inscripţiuni explicative.

La intrarea în Stand, în dosul masivului de lemn, s'a plasat biroul de informaţii; iar pardoseala, a fost acoperită cu un covor românesc, executat în mod special în atelierele d-nei Ghiaţă, dintr'o singură bucată, având o suprafaţă de 40 m. p.

Incadrându-se perfect în acţiunea de propagandă făcută prin participarea României la Expoziţia Universală din New York, standul Subsecretariatului de Stat al Propagandei înseamnă o reuşită iniţiativă.

x La ultima şedinţă a comitetului soc. de binefacere şi a Policlinicei „Iubirea de Oameni" s'au luat o serie de importante măsuri. Astfel, s'a hotărât ca, pe lângă tratament medical gratuit, să se deie şi medicamente gratuite, bolnavilor cari vin să solicite ajutorul.

Deasemenea, s'au făcut intervenţii la d. primar general Ionescu pentru a dispune reparaţia porţiunii de stradă, astăzi impracticabilă, care înconjoară Policlinica din cartierul Rufeni.

FOST COMERCIANT caută post ca magazioner, voiajor sau altă ocupaţiune. Posed garanţie materială şi morală.

A se adresa la ziar sub B.

Excursiile „Meşeceului"

Secţia turistică a „Meşeceului", organizează următoarele excursii:

BANAT 1 — 30 Iulie (30 zile), pe drumul:

Iaşi—Buc.—Baziaş—Timişoara—Lupeni—Sibiu-O. Mai Braşov—Sinaia—Ploeşti-Iaşi.

BANAT 16—30 Iulie (15 zile), pe drumul:

Iaşi—Buc.—Baziaş—Timişoara—Deni—Braşov—Sinaia Iaşi.

TRANSILVANIA 1—30 August (30 zile), pe drumul:

Iaşi—M. Ciuc—Braşov—Tg. Mureş—Cluj—Oradea—Sătmar—Ilvs Mică—V. Dornii—Câmpulung—Iaşi.

TRANSILVANIA 16—30 August (15 zile), pe drumul:

Iaşi—M. Ciuc—Braşov—Tg. Mureş—Cluj—Oradea—Sătmar—Ilva Mică—Cernăuţi-Putna-Iaşi.

DOBROGEA 1—10 Septembrie (10 zile), pe drumul:

Iaşi—Galaţi — Bazargic — Balcic—Constanţa—Vâlcov — Iaşi.

Excursioniştii vor vizita tot ce e demn de văzut în jurul acestor itinerare.

Participările la I-a, II-a, III-a, sau a IV-a excursie sunt: Particularii 2500 lei, studenţii şi elevii 2000. La a V-a excursie particularii 2000 lei, studenţii şi elevii 1500 Grupele învăţătoreşti judeţene, cel puţin 31, pot participa cu 1 | 2 cotă, achitând restul ulterior în 3 rate lunare.

Pentru amatorii de confort şi masă aleasă sunt şi clase superioare. Informaţii detailate în revista Meşeceul.

Inscrierile se fac la filialele judeţene ale Meşeceului, iar la Iaşi, str. Lăpuşneanu 8, orele 12—13.

x Sâmbătă 17 a. c. se deschide **Bazarul Profilaxiei** în localul din strada Lăpuşneanu No. 4 se găsesc feţe de mese, şorţuri, halate, saci de plajă, espadrile şi tot soiul de obiecte folositoare.

Vizitaţi-l.

Progresul dentisticei

Precum vedeţi şi calul are nevoe să meargă la dentist, unde nu se ştie proverbul că „un cal de dar nu se caută la dinţi"

Căsătorie

Duminică 11 Iunie 1939 ora 9 seara, a avut loc căsătoria religioasă la biseric Vulpe din Sărărie, a distinsei şi drăgălaşei d-re Ortansa Stroja, licenţiată în litere cu simpaticul inginer Sergiu Ivanicov. Incântătoarea miresă, descendenta vechei familii boereşti din Moldova, fiica defunctului Gh. Stroja, prin gingăşia şi farmecul ei, a atras privirile numerosului public ce umplea biserica.

Nuni au fost D-na şi Dl. Ing. Inspect. Emil Boianovici.

Printre asistenţă remarcăm: d-na şi dl. lt. col. V. Mardare, dl. Senator P. Pogonat, d-na şi dl. Ing. Gh. Botez, d-na şi dl. căp. Tulescu. d-na şi dl. controlor V. Ivanicov, d-na şi dl. căp. Dobreanu, d-na şi dl. căp. Răileanu, d-na şi dl. Dr. Adler, d-na Ema Stroja, d-na Ev. Stroja, d-na prof. N. Papacostea, d-na Dr. Petrone Paraschivescu, d-na căp. Coroi, d-ra Adriana Burada, d-na Fl. Gheorghiu, d-na prof. Constantinescu, d-ra Lucreţia Burada, d-na El. Stamaţian, d-na Pretorian, d-na prof. Scobai, d-ra Florescu, d-nii Eugen Ivanicov, maior Marinescu, Ing. Condurache, etc.

Rudele şi câteva familii apropiate au petrecut până în zori în vechea locuinţă a fam. Stroja din str. Sărărie, într'o atmosferă cât se poate de plăcută.

As.

Coloniile A. C. F.

Asociaţia Creştină a Femeilor Române, organizează la Fundu-Moldovei şi Pojorâta, într'o regiune de munte, în Bucovina, 2 colonii de vară de recreare şi întremare, pentru eleve între 10-18 ani (la Fundu-Moldovei) şi pentru studente sau tinere funcţionare (la Pojorâta).

Durata coloniei e de 6 săptămâni, în 2 serii a câte 3 săptămâni (4-25 Iulie şi 26 Iulie-16 August).

Coloniile funcţionează în localuri spaţioase şi bine amenajate. Alimentaţia este îngrijită şi se servesc 5 mese pe zi.

Colonistele se bucură de o îngrijire atentă şi părintească.

Inscrierile şi orice informaţii se primesc la sediul Asociaţiei, în str. Buzdugan No. 3, în fiecare zi de lucru între orele 6—8 p. m.

x TRANSPORTUL BOLNAVILOR. — Se aduce la cunoştinţa publicului din Municipiul Iaşi că transportul bolnavilor contagioşi dela domiciliu la spital, se face numai cu ambulanţa-automobil, care se află la Spitalul de Izolare, destinată special pentru astfel de transporturi în mod gratuit, de unde urmează a fi cerută — telefon Nr. 1219.

Conflictul din Extremul-Orient

Incidentele de la Tien Tsin au atras atenţia opiniei publice asupra situaţiei din Orientul îndepărtat.

Japonezii vor să-i înlăture pe toţi acei care îi impiedică în cucerirea imperiului galben.

Iată mai multe unităţi de niponi trecând un râu pe pod de plute, în timpul unei operaţii militare pe frontul chinez.

Zâmbetul zilei

redactat de AUREL LEON

Cronica sportivă

Arbitrii contra ziariştilor

Se ştie că arbitru se numeşte un domn care ţine mereu ţignalul în gură şi flueră din el până ce iese bătut de pe teren.

Ei bine acest soi de domni cu ţignal expuşi mereu la mardeală, au decis să arate ei cum se joacă foot-ball şi totodată să dea înfine cuiva o bătae.

Victima a fost aleasă în persoana gazetarilor. Şi-au zis domnii arbitri: ce habar pot să aibă ziariştii de foot-ball? Măcar pe aceştia îi batem şi noi.

Dar se va vedea mâine cât de greşit s'a făcut această socoteală de acasă.

Mâine, când pe gazonul verde ca scurteica lui madam Cuţit, va apare masiva grupare a breslaşilor care strică hârtie, vor vedea arbitrii ieşeni cu cine au de-aface.

Şi încă trebue să precizăm cu gazetarii nu scot echipa lor oficială.

In acest caz ar trebui să apară în poartă, sau mai bine zis să umple poarta, colegul Aurică Frimu.

Aşi vrea să-i văd pe arbitri în această situaţie, pe unde mai vâră mingea, să facă gol într'o poartă plină.

Dar nu vrem să-i vârâm în sperieţi şi de aceia trimitem o echipă în formă obişnuită.

Sunt şi aici destule vedete. Astfel semnalăm la înaintare pe Humis-Ghiurţ care trage în minge şi apoi fuge înaintea ei şi se odihneşte până ce-l ajunge balonul din urmă; Spiru-Bodola care a dat 7 acatiste la biserici; Berman care poate ţine loc la nevoe şi de minge; Gheorghiu-Uruguianul care fuge 10 km. dacă-i ţii înainte o sticlă de Cotnar; etc.

Numai de n'ar afla managerii din capitală să ne răpească vedetele înainte de match.

De aceia nu admitem ca matchul să fie retransmis la radio.

Cel mult se vor da amănunte prin megafoane de către Le'yon.

O cronică de specialitate va fi publicată de P. S. Arhimandrit Scriban.

Şi dacă nu va fi 8—0 în finală, măcar 12 goluri tot încasează arbitrii.

Afară doar dacă nu ne-o fi milă de prestigiul lor şi-i vom lăsa să mai tragă şi ei din când în când.

BANCUL ZILEI

Se întâlnesc doi ovrei; poate misiţi sau altceva.

Primul se apropie misterios de urechea celuilalt. Se uită speriat împrejur şi apoi întreabă cu aerul pe care vi-l închipuiţi:

— Ai auzit?

— Ce?

— La Constanţa...

— Ei?

— ...îngă port...

— Ei?

— Un profesor a făcut săpături

— Ei şi?

— Ei, şi-a găsit un mamut...

— Şi ce-i cu asta?

— Cum ce-i? Te'ntreb: pentru ovrei poate' să nie bine asta?!

Canapeaua

— Jură-mi că nici o altă femee n'a mai stat pe canapeaua asta.

— Nu pot dragă. Am adus-o cu toată mobila din Franţa. E o piesă de pe vremea lui Louis-Philippe.

Nicidecum

Soţul îşi găseşte nevasta în braţele unui al treilea.

— Unul din noi e prea mult!

DOAMNA: Nu găsesc de loc...

Nu pe gratis

Un domn teribil de înalt —cunoscut de tot Bucureştiul se duce într'un sat. Copiii se adună şi se uită la el ca la urs.

— Ţi, ce vă uitaţi aşa la mine? N'aţi mai văzut oameni aşa de înalţi?

— Ba da. Dar nu pe degeaba.

Se obişnueşte

— Nevastă-mea a născut la 6 luni.

— Şi ai întrebat doctorul?

— Da. Mi-a spus:

— Nu te speria dragă domnule, Fenomenul e foarte bine cunoscut în medicină. Asta nu se poate întâmpla decât cu primul copil — niciodată cu ceilalţi.

1, 2, 3, 4, 5...

Un Englez: un încăpăţânat.
Doi Englezi: un match.
Trei Englezi: o mare putere maritimă.
Patru Englezi: cel mai mare trust al petrolului.

*

Un Francez: un om galant.
Doi Francezi: o dispută.
Trei Francezi: un menaj.
Patru Francezi: o baricadă.
Cinci Francezi: o manifestaţie.

*

Un German: un antisemit.
Doi Germani: o berărie.
Trei Germani: războiul!
Patru Germani: o cerere de colonii.
Cinci Germani: doi prusieni, un bavarez, un austriac şi un sudet.

*

Un Italian: un tenor.
Doi Italieni: o mandolinată.
Trei Italieni: cucerirea Abisiniei.
Patru Italieni: o fascie.
Cinci Italieni: „eviva il Duce".

*

Un Rus: geniu.
Doi Ruşi: dezordine.
Trei Ruşi: haos.
Patru Ruşi: o republică sovietică.
Cinci Ruşi: un complot anti-bolşevic.

*

Un Spanioli: un toreador în perspectivă.
Doi Spanioli: cei mai nobili oameni de pe pământ.
Trei Spanioli: o corrida.
Patru Spanioli: o revoluţie.
Cinci Spanioli: o schimbare de regim.

Hai să râdem

Nu are

Profesorul de zoologie unei domnişoare.

— Aţi privit vreodată un păduche la microscop?

— Nu, că n'aveam microscop acasă.

„Buna-ziua"

Secretara particulară a unui director de bancă se întoarce seara acasă, zgâriată la ochi. Mamă-sa o întreabă ce-a păţit.

— Nimic. Azi dimineaţă i-am spus „bună ziua" d-lui director şi el era cu tocul după ureche.

La spital

Discuţie între doi bolnavi.

— Mie doctorul mi-a dat 15 zile de viaţă.

— Mie mi-a dat o lună. Am avut un bilet de recomandaţie către el.

Stratagema

Logodnicul vrea să rămâie singur cu logodnica lui. Mitică frăţiorul ei, cel mic — nu se mişcă însă din odaie.

— Mitică, dacă te duci jos să-mi aduci o cutie cu ţigări îţi aduc mâine o cutie cu bomboane.

Mitică a înţeles:

— La ţigări nu mi duc că-i închis, dar pot să mă duc până la poştă să văd cât e ceasul.

x La o masă copioasă nu trebue să lipsească „Borvizul de Borsec".

Pe căldură...

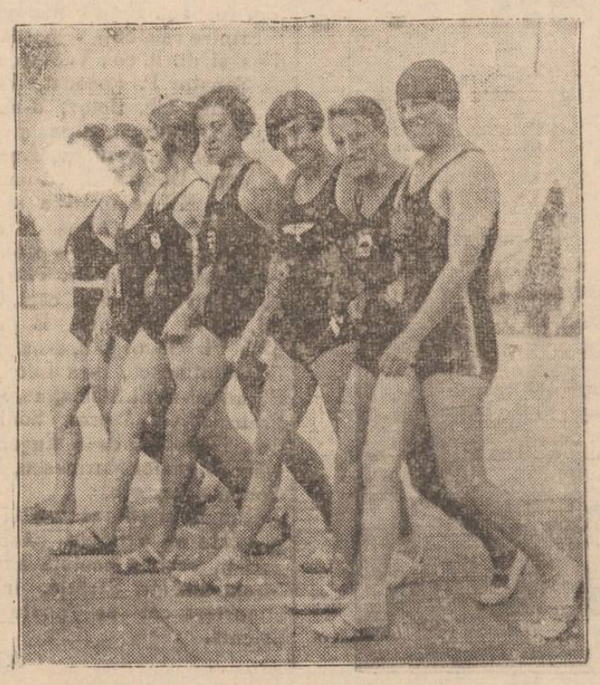

Aşa se poate suporta arşiţa lunei lui Cuptor.

x Serviciul Social al judeţului şi oraşului Iaşi, Căminul Cultural-Judeţean „Unirea" al Fundaţiei Culturale Regale „Principele Carol", îşi are sediul în str. Ştefan cel Mare No. 13 etaj.

Se aduce la cunoştinţa celor interesaţi că, orele de serviciu sunt: 8-12 şi 16-19 în zilele de lucru.

x Pentru comenzi de BORVIZ DE BORSEC, adresaţi-vă reprezentantului societăţii, — Dl. Vasile Mândru, la cinematograful „Sidoli", telefon 2059 şi la biroul de agenţură şi comision Mândru, tel. 1516.

La Dureri de cap, migrenă, răceală
ANTINEVRALGICUL
JAWOL
Cutia cu 3 tablete-Lei 9
LA FARMACII SI DROGHERII

Investirea comandantelor de centurie

Cuvântarea d-nei Ana Burada

Ne găsim încă, sub impresia înălţătoarelor manifestări strălucite ale neamului românesc, prin care întreg tineretul de pe întinsul Ţării a făcut impresionante mărturisiri de credinţă, depunând la picioarele Tronului, alături de întreaga suflare românească—dovada celui mai adânc devotament, o dată cu deplina garanţie a unei paveze de neînvins' care asigură viitorul scumpei noastre Patrii.

Solemnitatea investirei Comandantelor de centurie, are mai mare importanţă, constatând nu numai mândria din inimile ale lor noştri, dar, mai ales, impresia deosebita făcută asupra distinşilor oaspeţi străini, care ne-au făcut cinstea să ne viziteze şi să admire eforturile făcute de noi şi rezultatele bune la care am ajuns.

De astăzi înainte dragi camarade, sunteţi chemate şi Dvs. să colaboraţi la frumoasa operă de regenerare fizică şi redresare morală a Străjii Ţării—care are de scop educaţia integrală a copiilor noştri pentru care, veţi lucra, cu tot dragul şi cu toată hotărârea, întru susţinerea crezului nostru şi a scumpei noastre devize: „Credinţă şi muncă pentru Ţară şi Rege".

Dintr'o imperioasă necesitate, Comandantul Străjii Ţării a dispus ca legiunile să înfiinţeze şcoli de cadre pentru pregătirea Comandantelor de Centurie.

Timpul cât Dvs. aţi frecventat aceste cursuri, deşi relativ scurt — a fost totuşi suficient, ca să fi putut cunoaşte şi aprecia însuşirile Instituţiei de Înaltă Iniţiativă Regală, care a apărut pe plaiurile României întregite din inspiraţia divină a Marelui nostru Străjer.

Am convingerea că, fiecare dintre Dvs. v'aţi pătruns de valoarea acestui aşezământ de educaţie a tineretului.

Experienţa de fiecare clipă, pregătirea profesională dragostea şi însufleţirea de neam, precum şi avântul cu care aţi purces pe această cale, sunt chezăşii temeinice, că menirea Dvs. se va desăvârşi, cu lauri de glorie, pe ogorul, ce vi se hărăzeşte a-l cultiva.

Vă mărturisesc, dragi camarade, că mă simt mândră —de cinstea ce-mi revine de a săvârşi această investire, prin care, de astăzi înainte, deveniţi Comandante Străjere.

Îmi fac o plăcută datorie, că alături de Dvs. să exprimăm din adâncul sufletului şi cu toată recunoştinţa, cele mai distinse mulţumiri tuturor celor, care au depus neprecupeţit strădania, pentru reuşita noastră, contribuind astfel, în largă măsură—la făurirea prestigiului şcolii noastre, la predarea cunoştinţelor practice şi teoretice şi la sădirea virtuţilor străjereşti.

Le aducem cele mai alese şi recunoscătoare mulţumiri, rugându-i ca şi de acum înainte să ne rămână prieteni devotaţi şi asigurându-i pe toţi de prietenia noastră afectuoasă.

In primul rând, mulţumim d-lui Prof. Tiberiu Crudu, Comandt. Ţinutului Străjeresc Prut — pentru toată bună-voinţa şi tot sprijinul acordat.

Sf. Sale Preotului Emilian Vasilovschi.

D-nelor Directoare Marg. Roiu, El. Ioanovici şi Stoicescu Sultana.

D-lor Prof. Cmdt. Teodor Bădărău, Director Virgil Marineanu, Prof. Univ. Şt. Bârsănescu, Prof. Cdt. Gh. Comicescu, Prof. Cdţi. V. Ianovici, A. Golimas şi Av. Chiriţescu.

D-nelor Cdt. Dr. Henr. Constantinescu şi Dr. Alexandrina Vasilase; Prof. Cdt. Rodica Crăciun, Olga Apostol, Lidia Baldovin, Iliescu Ludmila, Antoneta Nosec, Jana Dumitrescu, Marinescu Smaranda, Gheorghiu Emilia, Enescu-Gheorghiadi Silvia, Savel Aurelia, Dumitru Viorica, Golimaş Elena, Obreja Eugenia, Levitchi Emilia şi Cheptu Janica.

Şi acum—să înălţăm gândurile noastre către Atotputernicul şi într'un glas, să strigăm:

Trăiască, M. S. Regele Carol II, Marele Străjer!

Trăiască Măria Sa Mihai, Mare Voevod de Alba Iulia!

Paradisul animalelor

O fotografie luată în grădina zoologică din Berlin. Trei lupi fioroşi pozează cuminţi în faţa obiectivului.

„ASCONIA"
Societate Anonimă Iaşi — Capital social lei 6.200.000 deplin vărsat

CONVOCARE

Domnii acţionari ai Societăţii Anonime „Asconia" din Iaşi, sunt convocaţi în Adunare Generală ordinară pe ziua de 30 Iunie 1939, orele 10 dim. la sediul social din Iaşi, str. Costache Negri No. 41, având a se hotărî asupra următoarelor chestiuni puse în ordinea de zi:

1) Darea de seamă a Consiliului de Administraţie şi raportul Cenzorilor pe anul 1938.

2) Aprobarea Bilanţului şi a contului de Profit & Pierdere încheiate la 31 Decembrie 1938.

3) Descărcarea Consiliului de Administraţie şi a Comitetului de Direcţie de gestiunea lor pe anul expirat 1938.

4) Repartizarea beneficiului net.

5) Fixarea remuneraţiei cenzorilor pe exerciţiul expirat.

6) Alegerea unui nou Consiliu de Administraţie pe un period de 4 ani, în locul actualului Consiliu, al cărui mandat a expirat.

7) Delegarea unui nou Comitet de Direcţie pe un period de 2 ani, în locul actualului Comitet al cărui mandat a expirat.

8) Alegerea a 3 cenzori titulari şi 3 supleanţi.

In cazul când în ziua hotărâtă nu se va întruni capitalul prevăzut de statute, adunarea se amână de drept pentru ziua de 7 Iulie 1339, când la aceiaşi oră şi cu aceiaşi ordine de zi se vor lua hotărâri, ori care va fi capitalul prezent.

Acţiunile vor fi depuse la sediul societăţii cu 5 zile înainte de adunare.

Consiliul de Administraţie

DOCTOR
Alex. Moruzi
Profesor Universitar
Medic Primar Director
Cons. zilnic 4—6 p. m.
Chirurgie generală
Chirurgie nervoasă
Str. Păcurari No. 5
(deasupra farmaciei Căpăţână)

Impresii dela „Ceferiadă" şi „Luna Bucureştilor"

Două mari manifestaţiuni de expresii culturale şi de a şezăminte temeinice, în progresul continuu a României Mari.

Atât „Ceferiada" cât şi „Luna „Bucureştilor" sânt tot ce poate fi mai realizator atât în domeniul technic cât şi edilitar. Închipuiţi-vă la „Ceferiada" un Stadion, construit în beton armat, de două ori mai mare ca cel de alergări de cai dela „Băneasa", şi în care „căptuşite" în galerii circulare se găseşte în permanenţă toate standurile, în care nu ştii ce să admiri din tot ce s'a făcut pentru vasta Administraţie care e C. F. R.-eul. Toate Direcţiile începând de la Mişcare, Tracţiune, Întreţinere, Atelierele, Financiar, Construcţii - noi, Cercetăşie, Aviaţie, C. F. R., etc. etc., până şi Contenciosul nostru îşi are „Standul" său cu diagrama lămuritoare de mersul proceselor.

Marele merit îl are comitetul activ care a lucrat pe şantier, în frunte cu D. Inginer Mişicu. Un lucru însă m'a supărat ca ieşan. D. Inginer Mişicu,—neavând legături personale, se vede, cu Iaşul, sau poate nici n'a descins vreodată în el, l-a omis aproape complect din Standuri. Până şi Paşcanii, Bacăul, îşi au locurile lor de cinste în „Stadion".

Iaşul e cât mai îndosit, ca nu cumva să se amintească ceva din trecutul şi prezentul său cultural, care ar putea să întunece ceva din cultura altor centre ceferiste!

E trist, foarte trist!

Cunoscuta noastră Casă Culturală „A. D. X nopoi" din Iaşi a fost invitată în ultima oră, ca să nu aibă cumva timpul material să vină! D. Inginer Mişicu a trimis Contenciosului Central numai 8 bilete de participaţie la serbări, când în Contenciosul din ţară avem aproape 100 familii de avocaţi C. F. R.!

Dar să lăsăm neglijenţa permanentă ce se arată Capitalei Moldovei, întotdeauna!

Am să dau — palid — câteva date culese de la „Ceferiadă", care să intereseze şi pe acei cari n'au văzut expoziţia.

De exemplu, la Întreţinere, repartizarea personalului în ţară este astfel:

a) Ingineri	270
b) Personal conducător	8422
c) Pers. executor	16000
d) Personal administrativ persoane	989

La Tracţiune, avem un personal în ţară de 13.500 de membrii. Avem 9400 technicieni, 4100 netehnicieni, 6000 mecanici şi fochişti, 3000 meseriaşi, 3500 lucrători necalificaţi cu 600 funcţionari administratori şi 400 la conducere.

În alte domenii:

Producţia petrolului brut în România în 1913 era de 1 886.000 tone.

Azi avem o extracţie de 5.600.000 tone.

La Atelierele Noi, Griviţa din Capitală e interesant de văzut—în miniatură—bineînţeles blocul automat de linie „Tip Feteşti-Cerna-Voda".

Altceva. Evoluţia constr. podurilor C. F. R.

In 1919 aveam 49952 poduri. S'au reconstruit de atunci 13539 şi s'au consolidat între timp 5432.

Motoarele noastre Diesele, Electrice, sânt construite de Sulzer-Elveţia, sânt cele puternice din România, şi câte mai rapide, având 4400 c. p. interesante şi elegante—sânt şi automotoarele aero-dinamice (Malaxa).

Altceva: Staţia Bucureşti-Nord în 1872 avea două linii de intrare, azi are 16.

Foarte interesante de văzut sânt şi viaducturile. Cine va călători azi pentru Cluj, prin Vatra Dornei, va trece prin grandiosul viaduct spre Ilva-Mică.

Direcţia lucrărilor - noi are expuse lucruri minunate.

La Financiar: vedem evoluţia budgetului. Azi budgetul are pentru investiţii 1.819 000.000

av. EUG. MARINESCU

BIBLIOTECA UNIVERSITĂȚII -IAȘI-

ANUL XXXVI No. 9668

1 LEU

MARȚI 20 IUNIE 1939

ABONAMENTE:
Lei 350. . . . pe un an
„ 1.. . . . „ 6 luni
„ 90. . . . „ 3 luni
„ 35. . . . „ 1 lună
„ 1500. . Instituții publice

Atelierele tipografice „Opinia"
IAȘI STR. LAPUȘNEANU 37

OPINIA

Ziar popular cotidian

TELEFOANE
Redacția . . . No. 1298
Administrația . . . „ 1299
Serv. de noapte red. . . „ 1436

Redacția și Administrația
IAȘI STR. LAPUȘNEANU 37

Director C. R. GHIULEA

Festivități dobrogene

Prilej de curate bucurii românești,— ieri Duminică 18 Iunie a avut loc la Silistra, desvelirea statuiei Regelui Ferdinand Intregitorul, în cadrul unei solemnități pe deplin cuvenită memoriei Celui care a făcut Unirea Neamului nostru.

Festivități dobrogene în cetatea Drăstorului din vechia cronică scrisă cu spada de Mircea cel Bătrân, pe pământ care a cunoscut din plin sânge și temeinică așezare românească.

Simbolică e acum ridicarea acestei statui, a Unificatorului, în acest ținut ce face trup cu trupul țării; ținut de veacuri românesc.

La aceste înălțătoare festivități, între alții, au asistat, reprezentând Guvernul Țării, d-nii Cornățeanu, ministrul agriculturii, și d. Eugen Titeanu Subsecretar de Stat al Propagandei. Nu e o reprezentanță aleasă la întâmplare, în persoana celor doui membri ai guvernului, c. sunt realizările lor pentru Dobrogea Nouă, care i-au desemnat în mod firesc.

D. Cornățeanu înfăptuește un întreg program pentru propășirea agricolă din Cadrilater și pentru a asigura buna stare a populației; d. Eugen Titeanu desfășură după directivele d-sale și prin organele Subsecretariatului condus de d-sa, o acțiune intensă de propagandă națională și culturală, întărind sentimentul de solidaritate al populației și înălțându i nive ul sufletesc.

Această populație dobrogeană este chemată acum în jurul statuei marelui Rege al Unității neamului, care ne-a lăsat o sfântă moștenire, o țară întregită a cărei consolidare se înfăptuește prin marea operă de renaștere națională, pornită din voința și din dragostea M. S. Regelui, pentru binele poporului nostru.

∴ Jubileul C. F. R.-ului ∴

Se știe că s'au împlinit 70 ani dela introducerea căilor ferate în România. Pentru serbarea acestui jubileu, s'a organizat în București o mare expoziție ceferistă care a fost inaugurată de însuși M. S. Regele.

Iată, în clișeu, pe Suveran, însoțit de Marele Voevod Mihai, la expoziția ceferistă.

Discuții în jurul
demersului pacifist al Vaticanului

Presa italiană ocupându-se de acțiunea Papei în sprijinul păcii, arată că această inițiativă nu are sorți de isbândă din cauza atitudinei Franței.

Iar ziarele franceze scriu că Italia este aceia care sabotează convocarea unei conferințe internaționale.

Când cardinalul Maglione a întrebat guvernul italian dacă un demers pe lângă marile puteri ar avea sorți de izbândă, i s'a răspuns că art. 24 din acordul de la Latran oprește pe Inaltul Pontif de a se ocupa de chestiuni politice.

In orice caz Italia n'ar participa la o astfel de conferință decât dacă Franța cedează la revendicările italiene.

Entuziasm americănesc
O pățanie a reginei Elisabeta a Angliei

Ziarele americane înregistrează o scenă foarte originală, petrecută la Washington, cu prilejul vizitei suveranilor Angliei.

In plină solemnitate, d. Nat Patton, deputat de Kansas, a adresat reginei Elisabeta, aceste cuvinte:

— „Verișoară Elisabetă; ești mult mai frumoasă decât în fotografii. Ești aproape tot așa de frumoasă ca dansatoarele din Kansas"...

Oficialitățile au rămas stupefiate și s'a făcut o tăcere jenantă.

Dar regina a rupt ghiața, răspunzând cu zâmbetul pe buze:

— „Mulțumesc, domnule".

Din toată lumea

Afaceri...

Ocupându-se de evenimentele din China, ziarele franceze arată că deși Japonia e partizană a axei, Italia și Germania continuă să livreze armament pentru armata chineză.

Astfel, de curând Reichul a trimis material în valoare de 700 milioane franci; iar Italia a livrat avioane... Afacerile sunt afaceri.

§

Literatura celor mici

In luna aceasta când toți părinții cutreeră librăriile căutând cărți pentru a răsplăti sârguința copiilor, a apărut o lucrare anume făcută parcă pentru așa ceva.

E vorba de volumașul d-lui institutor P. Dimitriu, intitulat: „Povestea lui Găvănuță Piticul".

O poveste depănată în grai frumos și plină de învățăminte.

Volumul e ilustrat cu reușite desene, care complectează cadrul basmului.

O carte recomandabilă cititorilor cari mai cred în povești.

§

Florile și muzica

Răspunzând unei anchete, savantul profesor Havelik— după atente și îndelungate studii— arată că multe flori sunt grozav de enervate când aud fie și cele mai divine melodii. Cu osebire, garofa și cyclamenul nu pot suferi armoniile muzicale.

Numeroase din estradele pe care iau loc îndeobște feluritele orchestre, sunt decorate, precum se știe cu flori. Ei bine, s'a observat că după ce au început a cânta muzicanții, o parte din flori își îndreaptă capetele înspre sursa sunetelor, pe câtă vreme, altele iau direcția opusă.

Cât despre garoafele care se întâmplă să facă parte din podoaba florală, nu numai că se îndepărtează cât pot, dar se apleacă cu totul, până la rădăcină, ca să fugă de locul de unde vin sunetele.

§

Veteranul ușierilor

Acest titlu e revendicat de un negru american, Edy Savoy, astăzi în vârstă de 80 ani. El își îndeplinește slujba la ministerul de Interne din Washington și urma să fie pensionat în 1939. Dar șefii lui nu se pot dispensa de serviciile sale. Căci, cu toată bătrânețea, Savoy își îndeplinește misiunea ca și acum 50 ani, cu o măestrie neîntrecută.

Savoy e plin de tact, de fier, de bun simț, știind să îndepărteze oamenii supărători fără să-i jignească, și să rețină pe aceia utili fără să le dea ceva de bănuit. Presimte persoanele inoportune și le elemină cu o extremă curtoazie, asigurând astfel liniștea în ministerul „său".

Secretarul de Stat al ministerului de Interne are de gând să dea un decret prin care Edy Savoy, acest ușier model, va fi încorporat în cadrele ministerului, fără limită de vârstă.

§

Concurs de ski

Evenimentul cel mai important din America de Nord, adică din Canada nu este, cum s'ar crede, teama de război, ci concursul de skiuri din Labrador. Concurenții vor fi obligați să străbată o distanță care, în zig-zag, va avea 9000 km. Dar nu est numai atât. Cum drumul va trece prin păduri și neumblate pustiuri de zăpadă, concurenții vor avea să lupte cu lupi și urși. Adăogați la toate aceste greutăți și frigul, și veți înțelege că acest concurs va da mai mulți degerați decât învingători.

§

Colecție de paseri

Cunoscutul colecționar danez Eiler Lehn Schioler, care a scris o mare lucrare despre păsările Danemarcei, a murit lăsând în urmă pe lângă niște unanime și sincere regrete și teama ca minunata lui colecție de păsări la care muncise o viață întreagă, să nu care cumva să ajungă în posesiunea Americei.

Teama lui n'a fost îndreptățită, de oarece Statul danez, cu ajutorul unei subvenții particulare, a cumpărat colecția, cedând-o muzeului zoologic din Copenhaga.

Actualmente, această colecție se află într'o vilă ticsită de păsări. Sunt două mii păsări împăiate în dulapuri și vitrine, 21 000 exemplare fiind împachetate în lăzi, iar restul de 85.000 schelete sunt demontate urmând, ca în clipa în care muzeul va putea primi colecția, să fie montate.

E un material superb pentru orice prieten al păsărilor și al științei. Așa, de pildă, se găsesc în această colecție 1200 exemplare de gâște sălbatice de toate vârstele, mărimile și felurile, 800 de șoimi, 80 de vulturi de mare din Groenlanda, precum și așa numita scară a păsărilor, în care se pot vedea, în ordine crescândă, păsările cele mai mici până la păsările cele mai mari. Această scară cuprinde 18.503 exemplare sau „trepte", fiecare treaptă fiind o pasăre.

Scrisori din Franța

Marele sezon parizian
Un program strălucit. — „Salonul" — Ziua cărței la scriitori foști combatanți. — Cincantenarul Turnului Eiffel.

De la un capăt al altuia al anului, Parisul a fost și este —în pofida timpurilor anormale—polul de atracție al omenirei întregi. In perioada denumită cu drept cuvânt „la grande saison de Paris" (între 15 Mai—15 Iulie), orașul-lumină devine un super-Paris, oferind în plus o serie de manifestațiuni strălucite în domeniile cele mai diverse. Sezonul actual mai cuprinde în plus sărbătoriri a numeroase aniversări (foarte la modă aici), cătri centenarul lui Racine, 150 de ani de la Revoluția franceză și unul esențialmente pariziene: cincantenarul turnului Eiffel.

Cui i-a fost dat să asiste anul trecut la Cortegiul Luminei sau Balul Giuvaerelor, își poate da seama de splendoarea programului întocmit de către „Commissariat des fetes de Paris" ce debutează prin o seară de café-concert la celebrul restaurant „Ambassadeurs", figurând o retrospectivă în 1885. In timpul cinei se vor produce în costume reconstituite, principalii artiști-cântăreți din acea epocă: Theresa, Paulus, Julie, Ouvrerd, Polin, etc. In persoana demnilor lor succesori, vor recrea pentru o seară atmosferă sentimentală și desuetă cu „Le temps de cerises" sau „Viens Poupoule" de care își mai reamintesc poate seniorii noștri, pe atunci studenți la Paris.

Pentru a comemora tricentenarul lui Racine le comedia „Les Plaideurs" va fi jucată pe treptele Palatului de Justiție în cadrul unei recepțiuni la Procurorul Regelui în 1668, reînoid ast-fel o tradițiune medievală când „Les Clercs de la Basoche" organizau spectacole teatrale în curtea templului lui Themis.

Arta muzicală va fi onorată prin executarea de către 300 artiști în biserica St. Clotilde, sub conducerea maestrului Alfred Cortot, a'Beatitudinelor' de Cesar Franck, spre a sărbători 50 de ani ai acestei capod'opere.

Sportul popular nu lipsește nici el din program cu cursa pedestră eliminatorie între cele 20 de arondismente pariziene, cu finala Tuileries-Etoile-Tuileries.

Capitolul pur monden îl constitue „Balul Florilor", în cadrul parcului „Prés Catelan din Bois de Boulogne", transformat în rai pământesc, unde va fi greu de stabilit dacă florile sunt podoaba femeilor, sau dacă acestea pun în valoare cel mai frumos produs al naturei.

Adâncind expozițiunile, concertele, serbările și reuniunile hipice ce se vor desfășura în cursul săptămânilor viitoare, desigur că turiștii străinii favorizați de schimb, nu se vor plictisi în „gay Paris" în actualul „grande saison".

•

„Salonul 1939"—Ca în toți anii, inaugurarea „Salonului" la Grand-Palais de către președintele Lebrun, dă semnalul deschiderei sezonului parizian. „Le ventre de Paris" este titlul unui cunoscut roman al lui Zola. Pântecele lui Grand-Palais, să-mi fie ertat vulgara comparație, e de proporții gigantice. Conține în prezent peste 5000 opere de artă și în plus găzduește Salonul Artiștilor decoratori și al Luminei. De data aceasta decorul și lumina—element ce joacă un rol atât de important în viața modernă—au realizat o fuziune din cele mai reușite. Unirea face puterea și unul pune în valoare calitățile celeilalte.

Artiștii decoratori au invitat publicul la vernisagiu între 10 seara și miezul-nopții — originală inovație — atâta lume, încât mare parte nici n'a putut pătrunde în sanctuar, limitându-se a face o „coadă" de cometă. Celor favorizați de soartă le-a fost lezne să constate nu numai calitatea operelor, dar și buna dispoziție a artiștilor.

Pentru a eși din banalitatea obișnuită, expoziția a luat înfățișarea unei străzi cu prăvălii de ambele părți, ce conțin o sumedenie de obiecte drăguțe și nostime, o stradă în care fantezia și realitatea par să-și fi dat întâlnire.

Arta ferului bătut a fost în deobște o artă franceză și există încă maeștri de mare valoare, ca Soubize, care expune niște grilajuri vopsite în alb și albastru, ceeace nu contribue la calitatea meșteșugului. Altă artă tipic franceză, tâmplăria de lux, este foarte bine reprezentată prin Duze, Leleu, Printz. Decorul apartamentelor moderne cât și conținutul lor este cât se poate de plăcut.

Expoziția mai conține frumoase textile imprimate cu desene originale ale lui Paule Marot, instalate pe fotolii ca niște conițe la taifas.

Două prăvălii atrag mai cu osebire marele public; ceea a modistei și a negustoresei de frivolități. Gustul și fantezia cu care sunt aranjate, nu puteau fi concepute decât de artiști parizieni. Touchagues, atât de cunoscut pentru de-

(Continuarea în pagina 2-a)

Carnete de timbre-postale

Direcțiunea Generală PTT. aduce la cunoștința comercianților, industriașilor și liber-profesioniștilor că, odată cu noutle emisiuni de timbre curente și jubiliare. pune în vânzare și carnete de timbre pos ale.

Aseste carnete de format mic, ușor de purtat în buzunar, vor cuprinde 5—10 foi timbre (50—100 bucăți) precum și foi de reclame particulare.

Carnetele vor cuprinde timbre pentru diferite categorii, de trimiteri; cărți de vizită, cărți poștale ilustrate, scrisori, colecții de timbre, etc.

Prețul de vânzare al acestor carnete este ușor redus față de valoarea nominală a timbrelor.

Impresii din Ardeal
ale pr. inspector general Cezar Vuza
Realizările P. S. dr. Partenie episcopul armatei

Părintele inspector general Cezar Vuza, obligat să cerceteze închisorile din țară, în drum spre Satul Mare, a făcut o vizită și la Alba-Iulia, reședința P. S. dr. Partenie Ciopron Episcopul Armatei.

Intrebat de noi asupra impresiilor culese din această vizită, păr. Cezar Vuza ne relatează fapte îmbucurătoare cu privire la Episcopia Armatei și gospodăroasa păstorire a prelatului moldovean.

P. S. Ciopron cu aleasă ospitalitate și delicatețe, l'a întâmpinat și condus pretutindeni.

— „A văzut — ne spune părintele Vuza, — toate realizările făptuite în cei doi ani de păstorire. A instalat în catedrala episcopală slujba de obște călugărească după tradiție și tipicul M-rei Neamțu, slujbe conduse cu aleasă pricepere de către P. C. Arhim. Valerie Niculaiasa secondat de vre-o șapte călugări moldoveni.

Am cumpărat pentru obște o frumoasă vie, înzestrând apoi întreaga catedrală și palatul episcopal cu mobilier nou, dând posibilitate de găzduire la circa 6 persoane.

Tot prin stăruința P. S. dr. Ciopron, catedrala a fost împroprietărită cu păduri și sesie episcopală, cu trăsuri cu cai și automobil pentru vizitele canonice".

De la Alba-Iulia, păr. C. Vuza însoțit de către Arhim. Niculaiasa a vizitat penitenciarul din Aiud și s'a oprit la Satul-Mare.

In aceste aresturi, în tovărășia d-lor procurori respectivi, a cercetat de aproape starea sufletească a deținuților, slujind, predicând și apoi

(Continuare în pagina 2-a)

Afirmări ieșene

Marele succes al corului
„Talpalari" la București
Concertul dela Ateneul Român

Frumoasele realizări ale corului Bisericii Talpalari din cursul anului al 25-lea de la înființare (1938-39), au fost încununate de marele succes obținut cu ocazia concertului dat de Ateneul Român din București la 9 Iunie a. c.

Ieșenii se pot mândri cu asemenea succes artistic repurtat pe prima scenă a țării.

Cu un curaj pe care ți-l dă numai munca și conștiința adevărului, corul dela Talpalari dă acest concert, producând (după primele bucăți), pur și simplu senzație între bucureștenii din sală.

Sufletele acelor tineri cari au cântat la 9 Iunie, îți dădeau impresia că scapă din trupul omenesc odată cu fiecare bucată executată, o minunată originalitate interpretativă, în care ideia muzicală iese clară și arcuită ca un curcubeu plin pe un cer spălat de ploaie.

Tot este urmărit, dela efectul central și culminant până la cele mai mici cotituri ornamentative. Dirijorul corul Dl. Remus Țincoca, posedă în acelaș timp un instinct puternic coral și o știință precisă a ansamblului. De aceea D-sa nu ia nici un cor în glumă. O simplă consonantă sau efect armonic nu-l mulțumește. Un text hazliu (Frescuri) de Zirra, „Bat-o focul" de Gălinescu, este prilejul unui efect cu totul nebănuit de public.

Seriozitatea muncii depusă de corul Talpalari apare evidentă dacă mai adăugăm că la Concertul dela Ateneu s'au executat 6 piese în primă audiție.

Concertul s'a început cu „Innoește-te" de Gavril Mârzescu. Acest concert a fost executat cu precizie și bogată simțire religioasă. In special Andante-le și Allegro final au impresionat prin omogenitate. Urmează „Iubite-voi Doamne" melodie bisericească armonizată de Remus Țincoca pentru solo tenor. Aci d. C. Pârău evidențiază deosebite resurse vocale.

„Cântec" de Zirra și „April" de acelaș arter, de o deosebită finețe în concepție și execuție.

In „Dorul" de Baciu, D-ra Sica Barbu și D. Munteanu au cântat cu un efect strălucitor, entuziasmând auditorul „Sus opincă" de acelaș compozitor dă prilejul dirijorului și coriștilor să-și arate virtuozitatea de ansamblu. Piesă grea și extrem de pretențioasă, pentru care motiv se cântă foarte rar.

„Somnu ți maică" de Gălinescu, a fost executată cu deosebită suavitate, atât de cor cât și de solistă, D-ra Haluș Florica, a cărei voce este plină de expresie.

Ca piesă muzicală „Somnu ii maică" are o originală factură; este scrisă în *re minor* fără senzibilă, și cu *si natural*.

De altfel acordul final surprinde unic am putea spune, acest *si* natural pe pedală de *re*. Dl. Gurău execută solo în bucata „La câmp" de C. Georgescu cu multă dezinvoltură și precizie.

In duiosul „Dor, dorule" al

(Continuare în pagina 2-a)

Ca să fii voinic și tare
N'ai nevoe nici de mare,
nici de munte
Căci **Vinul Dr. Beceanu**
E întăritor de frunte.
Depozit: Farmacia Dr. Beceanu Piața Halei Iași

Liceele de băeți
„M. Kogălniceanu"
— IAȘI —
Examenul de admitere în clasa I-a de liceu începe în ziua de 21 Iunie c.
La examenul de admitere în clasa V-a la Liceul Comercial, care va avea loc în ziua de 21 Iunie, se pot prezenta absolvenții a patru clase de liceu teoretic sau comercial sau ai altor școli echivalente.

TESTA
La dureri de cap, dinți

Răspuns Regal

Cu ocazia serbării celui de al nouălea an de la Restaurație, d-l Iosif Blidea, proprietar și industriaș din Iași, a închinat M. S. Regelui Carol II, următoarele versuri:

O zi e azi! și nu ca toate
Ce au trecut ca o clipire
O zi! în care tot Românul
Tresaltă de fericire.

O zi! un răsărit de soare
Sclipiri și raze de lumină
Isvor de viață dătătoare,
Isvor de dragoste sublimă.

Păторul turmelor răzlețe
Ești Tu, O, Rege! scump iubit
Cu înțelepciune și blândețe
De toți dușmanii ne-ai ferit.

Deci Vă doresc azi Majestate
Ca cetățean și bun Român
Să ne trăiești cu sănătate
Cu glorie să ne fi Stăpân.

La care Majestatea Sa Regele a bine voit să-i mulțumească prin următoarea telegramă:

Iosif Blidea, Str. Uzinei 52 Iași

București, Palatul Regal 322-28-13

Majestatea Sa Regele mulțumește pentru versurile trimise cu prilejul aniversării restaurației.

Directorul Secretariatului Particular al M. S. Regelui
Eugen Buhman

Azi la Phoenix
Yoshivara
cu Sesue Hajacava
— și —
Oameni noi
cu Harry Baur

Azi la Sidoli
FEMEI condamnate
— și —
FRATII MARX
Panică în hotel

DOCTOR
D. Goldstein
BOLI INTERNE
BOLI DE FEMEI
Str. Stejar No. 110
(carterul Tătărași)
Cons. 9—11 și 3—7 p. m.

Dr. Adrian Ștefănescu
Medic de Spital
Consultă pentru
Boli interne și nervoase
METABOLISM BAZAL
Consult 4—6 p. m.
Str. Tăului No. 2
Telefon 2269

x BORVIZUL DE BORSEC ușurează accesele în bolile de de ficat și rinichi.

DOCTOR
Elena Preda
Derevici
Medic asistent al Spitalului Socola
Boale nervoase și ale glandelor cu secrețiuni interne
Analize hormonale. — Diagnosticul biologic alsarcinei — Tratamentul sifilisului nervos
Iași, str. Vasile Conta 32
Cons. 4—6 p. m.

Doctor
Solomon Manole
Medic de Spital
BOLI DE FEMEI
MAMOȘ, CHIRURGIE
Cons. 2½—7 p. m.
Str. Mărzescu No. 7
Telefon 2230

DOCTOR
Iosif Goldenberg
medic de spital
Specialist în:
BOLI DE PIELE
SIFILIS-VENERICE
str. Palat No. 2
Cons. 8-11 a. m. 3-8 p. m.
Telefon 2156

Institut de electro-radiologie medicală
Doctor
Gh. Costin
Specializat la Paris și Viena
Medic la disp. p. Profilaxia tuberculozei și Asig. Sociale Iași
Consult. medicale, radioscopii, radiografii, plămâni, inimă, stomac, ficat, rinichi, oase etc.
CONSULT 3—5 p. m.
S'a mutat în str. Vovidenie No. 12 Telefon 1372

DOCTOR
I. Bernáth
Specializat la Viena în
Boli interne
BOLI de COPII și SUGARI
Tratament și diagnostic cu raze electrice
RAZE ULTRA-VIOLETE
Raze Farad și Galwan
Iași Șos. Arcu 2
lângă Farmacia Irofte
Cons. 9-10 dim. și 3-6. p. m.

Dr. M. Avram
Medic de Spital
Consult. 3—7 p. m.
str. I. C. Brătianu 120
Consultă și operează
Boli Chirurgicale, Boli de femei, Mamoș

Doctor
GR. A. DIMITRIU
Asistent Universitar
Boli de piele, sifilis, venerice
Tratamente medicale prin Raze ultra-scurte Diathermie
Consult: 2-4, 6-8 p. m.
Str. Păcurari No. 5
(Deasupra Farmaciei Căpățână)

Scrisori din Franța

Marele sezon parizian

(Continuarea din pagina 1-a)

corurile de teatru, arată cu aceasta ocazie multe alte laturi ale spiritualului său talent.

In ce privește „Salonul" propriu zis, nu vă așteptați să fac o critică amănunțită.

Un proverb francez zice: Zilele trec, dar nu se asemănă. Să-mi fie îngăduit a-l aplica modificat Salonului 1939, care se asemănă cu precedentele prin banalitate și poate fi sintetizat în termenul atât de întrebuințat aici: moyen (mediocru). Afară de rari excepțiuni, totul este pur academic. Școală bună, executare fidelă, elevi sârguitori, dându-și toată silința ca să obțină premiul. Atâta tot. Prea puțin avânt nou, sau tentative mai îndrăznețe. Prea puțină originalitate; sărăcie de creațiuni individuale.

•

Ziua cărții la scriitorii combatanți. — Un alt eveniment de sezon este vânzarea operei autorilor foști combatanți, care a avut loc de data aceasta în noul Palat Chaillot, moștenire somptuoasă a expoziției 1937, construit pe locul fostului Trocadero. Și acolo președintele Republicei și-a îndeplinit conștiincios datoria. Cu toate dimensiunile imense ale localului, afluența a fost de nedescris în vastele holluri cu coloane de marmoră neagră, unde pe patru rânduri dublе de standuri, autorii respectivi ajutați de nostime vânzătoare recrutate din lumea teatrului, music-hallului și cinematografului, desfăceau spirituala marfă.

A reuni într'un spațiu chiar atât de vast autorii cei mai celebri, vedetele cele mai admirate și publicul cel mai parizian; triplă atracție de cea mai ispititoare calitate. Ce mirare că îmbulzeala să fie enormă și cărțile să se vândă ca pâinea caldă.

Dever mare, rezultat strălucit. Dar cine poate oare rezista surâsului unei Danielle Darieux oferind ultimul „Prix Goncourt" al lui Henri Troyat, sau farmecul unei Alice Cocea grațioasa colaboratoare a a acelui „enfant terrible" Jean Cocteau, autorul lui „Barons terribles" cel mai mare succes teatral al anului?

Mulți își vor spune: Ce țară fericită, unde se citește atât de mult!

De ce oare se plâng editorii și autorii? Dacă atâta lume ese cu brațele încărcate de volume, asta nu înseamnă chiar că total se citește. Dar nici nu se cere așa ceva. Principalul este să se facă vânzare!

Publicul ce dorește? Să vadă în carne și oase atâția autori, să se apropie cât mai mult de artistele preferate, să obțină un autograf de valoare imediată sau postumă.

•

Cincantenarul Turnului Eiffel. — Cine își poate închipui Veneția fără gondole, Târgul Moșilor fără turtă dulce sau Parisul fără turnul Eiffel? fără acest templu al metalurgiei și al arhitecturei ce în 6 Mai 1889 uimea vizitatorii Expoziției Universale, ca fiind cea mai înaltă construcție din lume? Sub cortul boduinului în deșertul Saharei, în coliba pescarului islandez și sub ori-ce latitudine, se poate găsi reproducția monumentului ce face parte integrantă azi din fizionomia capitalei franceze, ca chezășie a unei bravuri tecnice neîntrecute încă.

O boltă imensă rezămată delicat pe pământ, fără nici o coloană de sprijin; 420 metri înălțime și 115 lărgime. Nu știai ce să admiri întâi, distribuția masselor metalice eleganța sau originalitatea construcției?

Au fost necesari doi ani de luptă contra materiei și mai ales contra opiniei publice... Sarcazmele și poreclele curgeau droaie pe turn: tirbușon, șfeșnic gâunos, monstruozitate, eroare etc.

Cei mai înverșunați erau intelectualii. A fost chiar publicat un manifest purtînd semnături de frunte: Maupassant, Gounod, Sardou, Huysmans, care spune textual: „Noi scriitori, sculptori, pictori, compozitori francezi, protestăm în numele gustului francez, contra înălțării în în sântul orașului a acestui turn monstruos care va viola frumusețea Parisului nostru, iubit; acest turn botezat de pe acum de bunul simț al poporului, Turnul lui Babel"...

A cincizecea aniversare a turnului Eiffel a fost sărbătorită în mod solemn, cu discursuri, muzică și șampanie. S'au depus coroane în jurul bustului inginerului Eiffel în prezenta urmașilor celebrilor constructor și a numeroși admiratori.

Fiul lui Sadi Carnot a înălțat steagul în vârful turnului, în tocmai ca ilustrul său părinte cu 50 ani în urmă.

Trebue mărturisit că sărbătoritul era sănătos tun. Talia nu i s'a încovoiat nici cu un centimetru și nu suferă de nici una din metehnele bătrâneței.

De la expoziția din 1889, care l'a consacrat, figurând ca atracție principală în atâtea altele, turnul Eiffel nu este încă demodat.

Prima vizită a turiștilor străini îi este consacrată și silueta lui svelță va rămâne deapururi gravată în conștiința universală. Construit prin un capriciu genial, a fost în timpul războiului un străjer destoinic iar apoi servitorul cel mai subtil al undelor eterului.

Un comitet artistic s'a constituit pentru a celebra între 10 Iunie și 10 Iulie, printr'o serie de manifestațiuni populare, tecnice, radiofonice și mondene cât și o expoziție specifică, — cincantenarul celui mai parizian dintre monumente.

A. MIRA

Paris, Iunie 1939

Impresii din Ardeal

(Continuare din pagina I-a)

a împărțit tuturora cruciliițe și cărți cu caracter moral-religios, dăruite de P. S. dr. Ciopron.

•

Părintele inspector general Vuza a rămas surprins că în Satul Mare ortodocșii până'n prezent slujesc Sf. Leturghie într'o capelă improvizată din Palatul c. f. r. în timp ce romano-catolicii au o măreață Catedrală și 7 biserici; greco-catolicii o catedrală și 3 biserici; reformații două biserici; luteranii o biserică și evreii 11 templi mai mari ca templul Neuschotz din Iași.

In prezent, grație unui grup de creștini ortodocși în frunte cu preotul protopop Ion Rujdea, secondat de dl. Tișca Emil, dir. Băncii Românești, Judecător Ilie Cocea, Judecător Petre Dascălu și Jude Marin Pretorian, s'au pus bazele unei frumoase și unice biserici ortodoxe în Satul Mare, care va rivaliza în mărime cu Catedrala Iașilor.

Părintele Vuza subliniază și râvna ce o depun pe ogorul ortodoxiei fostul primar Bunea care, deși catolic, grație soției sale ortodoxe, a susținut și susține opera ridicării acestei catedrale; precum și sârguincioasele d-ne Lidia col. Buznea președ. Soc. „Altarul" și Lucreția Barbu.

— „Concluzia vizitei mele în Ardeal: am constatat acolo suflet românesc și am găsit un bun și ales gospodar și conducător, în persoana ierarhului moldovean P. S. dr. Partenie Ciopron, Episcopul Armatei" — și-a încheiat impresiile păr. inspector general Cezar Vuza.

GRIG. SPIRU

Coloniile A. C. F.

Asociația Creștină a Femeilor Române, organizează la Fundu-Moldovei și Pojorâta, într'o regiune de munte, în Bucovina, 2 colonii de vară de recreare și întremare, pentru eleve între 10-18 ani (la Fundu-Moldovei) și pentru studente sau tinere funcționare (la Pojorâta).

Durata coloniei e de 6 săptămâni, în 2 serii a câte 3 săptămâni (4-25 Iulie și 26 Iulie-16 August).

Coloniile funcționează în localuri spațioase și bine amenajate. Alimentația este îngrijită și se servesc 5 mese pe zi.

Colonistele se bucură de o îngrijire atentă și părintească.

Inscrierile și orice informații se primesc la sediul Asociației, în str. Buzdugan No. 3, în fiecare zi de lucru între orele 6—8 p. m.

Liceul de fete al Prof. Asociați
„M. Kogălniceanu"
Str. Căpitan Păun No. 8
Examenul de admitere în cl. I-a și a IV-a încep în ziua de 21 Iunie a. c.

Activitatea dispensariilor de puericultură

Dl. dr. Hurmuzache a fost numit consilier tehnic

Serviciul Sanitar al Municipiului a informat Sâmbătă Primăria despre activitatea dispensariilor de Puericultură din orașul nostru.

Conducerea Serviciului Sanitar face cunoscut cu această ocazie, că un mare ajutor s'a avut din partea d-lui conf. univ. dr. Emil Hurmuzache, care în mod dezinteresat privegheazā ca activitatea dispensariilor să se desfășoare după cele mai bune norme științifice.

In consecință, Serviciul Sanitar a propus d-lui primar general C. Ionescu de a numi pe d. dr. Emil Hurmuzache consilier tehnic pentru controlul și îndrumarea activității dispensariilor de puericultură din orașul nostru.

Luând cunoștință de adresa Serviciului Sanitar, d. primar general Const. Ionescu a dispus trimiterea unei adrese de mulțumire d-lui dr. E. Hurmuzache, acceptând totodată numirea d-sale ca consilier tehnic pe lângă dispensariile de puericultură din Iași.

Pregătirea Premilitară

INȘTIINȚARE

Se aduce la cunoștință premilitarilor studenți dela toate facultățile, premilitarilor din Liceul Industrial, Cântăreți Bisericești, elevi ai Conservatorului, premilitarilor destinati pentru seria I-a.

M. F. O. Gropnița, precum și premilitarii ce fac școala de Planoare, să se prezinte neaparat Marți 20 Iunie a. c., cu ordinele de chemare pen M. F. O. la Subinspect. P. P. Municip. Iași, survenind conform ordinelor superioare, o schimbare în repartizarea pentru munca de folos obștesc.

Toți premilitari Universitari-Școlari ce nu au primit ordinul de chemare, vor veni în aceiași zi să le primească.

Subinspectoratul P. P. Municip. Iași

D-ra Rodica Soutzo la Radio

Astăzi Luni 19 Iunie, ora 8 și 15 minute, d-ra Rodica Soutzo dl. Neculai Marcovici, vor executa la Radio Bucur., concertul la două piane: în do minor, de Bach și variații pe o temă de Beethoven, de Saint Saëns.

Răspuns Regal

Cu ocazia zilei de 8 Iunie, d. col. Turculeț, comandantul gărzilor naționale a F. R. N.-ului din jud. Iași, a trimis o telegramă omagială M. S. Regelui, la care s'a primit următorul răspuns:

„M. S. Regele mă însărcinează a vă transmite înalte mulțumiri pentru sentimentele de devotament și bunele urări exprimate de dvs. în numele gărzilor naționale, cu ocazia zilei de 8 Iunie.

Mareșalul Curții Regale
ss) C. FLONDOR

La Academia de Muzică

In urma examenelor de fine de an, au fost declarați diplomați ai Academiei de Muzică și Artă Dramatică: d-rele Mack Ediltraud, la secțiunea pedagogică; Irina Teodorescu la secția artă dramatică, iar absolvenți d-nii Lupu Aurel și Ion Margine, la secția instrumentală, iar d. Simion Savciuc, la cea pedagogică.

x La o masă copioasă nu trebue să lipsească „Borvizul de Borsec".

Marele succes al Corului „Talpalari" la București

(Continuarea din pagina 1-a)

lui Muzicescu d-ra Marioara Savin a pus mult nerv și sensibilitate.

Un efect deosebit a produs „Mama lui Ștefan cel Mare" de Teodorescu executat în condiții ireproșabile. Entuziasmul publicului atinge apogeul. Buchete de flori sunt aruncate peste dirijor și coriști. Bucata este bisată, aplauzele necontenind timp de câteva minute. Lacrămi de emoție se văd în ochii tuturor.

Partea doua este executată la fel de bine și impresionant. De notat că programul a fost compus numai din autori țărani.

A asistat un public extrem de select din care observăm pe d-nii: Prof. Trancu-Iași sub al cărui patronaj s'a dat concertul: P. S. S. Veniamin și Galaction reprezentanții I. P. S. S. Mitropolit Nicodem Locot. Patriarhal; Prof. D. Cuclin, Șt. Popescu, C. Stroescu și I. Chirescu dela Academia Regală de muzică din București; Prof. A. Ciolan, C. N. Ifrim, I. Baston fost director al Operei Române; G. Ștefanovici și Teofănescu dela Opera Română, etc. etc.

Și acum două spicuiri din presă relativ la acest unic concert:

„Universul": Rostul cumpănit al cântărilor, educația colectivă și excelentă, căldura execuțiunilor și lucru de observat, calitatea generală a vocilor și alegerea atât de fericită a soliștilor încât fiecare s'a putut evidenția prin glas frumos și interpretare de simțită muzicalitate, așează corul bisericii Talpalari prin cele mai bune și mai demne de interes pe care le cunoaștem. Dl. Remus Tincoca a condus concertul cu deosebit tact și cunoașterea reală a resurselor corului d-sale, pe care a știut să le folosească în armonios echilibru și cu sincer accent".

„Timpul": Laurii pe cari i-a câștigat corul dela Talpalari aduc cinstire Iașilor".

Se pare că începe să învie ceva la Iași în ceace privește muzica și educația corală.

Incepem să avem curajul unui optimism și credem că nu ne înșelăm.

Cele mai multe mulțumiri se cuvin Părintelui Prof. Ioan Tincoca care și-a pus tot sufletul în slujba acestui meritos victorios ansamblu.

Cr.

Școala Normală de Conducătoare de Grădini de Copii
— Iași —
PUBLICAȚIE DE LICITAȚIE
In ziua de Vineri 30 Iunie a. c. orele 10 dim. se va ține licitație cu oferte închise pentru aprovizionarea școalei cu cantitatea de 20 vagoane lemne de foc esență tare: fag, carpen și stejar, conform caietului de sarcini care se poate vedea zilnic în cancelaria școalei.
Licitația se va ține în localul școalei din strada Carp No. 2, în prevederile art. 88-110 din L. C. P.
Ofertele vor fi însoțite de o garanție de 5%, în numerar sau efecte publice în valoare reală, și de actele cerute de I. D. R. No. 1069, publicat în Monitorul Oficial No. 55 din Martie 1938.

Universitatea latină din Brașov

Universitatea liberă Latină din Brașov își continuă frumoasa ei activitate. Cursurile se deschid la 5 Iulie și durează până la 20 August. Ea este organizată astfel, în cât să ofere în condiții de o eftinătate excepțională, un învățământ teoretic și practic, al limbilor și literaturilor neolatine.

In program se prevăd secțiuni separate, pentru franceză, italiană, spaniolă, portugheză și română. Fie care secțiune are trei cursuri cu profesori și program aparte (superior, mijlociu și elementar).

Corpul didactic este alcătuit din profesori universitari și secundari din țările respective. Anul acesta, cursurile de literatură franceză vor fi predate de renumiții profesori universitari Henri Tronchon (L'Histoire dans la littérature française, de Bossuet à Renan et à Taine) și Pierre Trahard (Le Lyrisme français de Rousseau à nos jours).

Un mare număr de profesori, studente și studenți francezi și italieni, colaborează cu acești savanți la predarea cursurilor teoretice și practice și conduc lecțiunile de conversație pe grupuri mici.

Un numeros grup de profesori și studenți din Polonia și Finlanda și-au anunțat participarea la cursuri.

Pentru prospecte și informațiuni: Secretariatul Universității Latine, str. Romană 25, București. Tel. 2.12.76.

INFORMAȚII

x Dl. prof. A. C. Cuza, senator de drept, a fost numit consilier regal.

x Expoziția Școalelor complimentare „Ort" este deschisă astăzi Luni și mâine Marți, între orele 9—12 a. m., și 4—8 p. m. în localul școalei, str. Mărzescu 26.

x Sâmbătă dimineață au depus jurământul în fața d-lui Col. Constantinescu, comandantul gărzilor naționale din ținutul Prut și a preotului Ciolan, d-nii Col. Popescu și maior Panaitescu, comandanții gărzilor naționale din județele Baia și Roman.

x Administrația financiară a cerut tribunalului comercial scoaterea în vânzare a imobilului din str. Palat 73, proprietatea soților Sofia și Iția Godel.

x *Serviciul Social al județului și orașului Iași*, Căminul Cultural-Județean „*Unirea*", al Fundației Culturale Regale „PrincipeleCarol", își are sediul în str. Ștefan cel Mare No. 13 etaj.

Se aduce la cunoștința celor interesați că, orele de serviciu sunt: 8-12 și 16-19 în zilele de lucru.

Jumătate accentuând... Jumătate învăluind...

Două sunt calitățile pe care le cereți unei bune pudre de obraz: invizibilă pentru a permite să se întrevadă și transparența subtilă a unui ten natural și totuși suficient de vizibilă pentru a-i ascunde micile imperfecțiuni și a-i mări farmecul!

Pudra THREE FLOWERS este pudra cea mai indicată pentru tenul Dvs. Cumpărați o cutie și veți descoperi singură deosebitele-i calități:

Finețea ei, aderența ei minunată, delicatul ei parfum... toate acestea făcute pentru a vă înfrumuseța!

HUDNUT
Pudră și Cremă

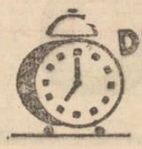

DRINN! DRINN! DRINN!

In fiecare dimineață inegalabila lamă Gillette Albastră împrospătează obrazul Dv. și-i redă frăgezimea pentru toată ziua.

A alege această lamă înseamnă a fi logic și a-și apăra propriile interese. Cereți lama Gillette Albastră.

Gillette

x Dr. U. SILBERMAN Boli interne și de copii. Venerice. *Str. Pomir 11.* (colț G. Negri) Consult 9—12 a. m. și 3—7 p. m.

Dr. S. CAUFMAN de la facultatea de medicină din Paris. *Boli de stomac, intestine, ficat și rect.* Tratamentul hemoroizilor prin injecții sclerozante și electrocoagulare. Rectosigmoidoscopie.

Str. Banu 8 (lângă Conservator). Consult. $9^1/_2$ — $11^1/_2$ 3—6 p. m.

x **Tenul iritat de vânt și soare** se înfrumusețează repede și admirabil întrebuințând **Crema Miraculoasă** preparatul Laboratorului Dr. A. Ratianu Iași, str. Cuza Vodă 83.

Această minunată cremă albește și catifelează pielea, distrugând petele și coșurile depe obraz. Se trimite contra ramburs oriunde se cere.

ȘTIRI JUDICIARE

Contrafacere de marfă

Cercetări la două firme din Iași

D. Adolf Neuman din Ploești, proprietarul brevetului de invenție de plite patente (prevăzute cu aripioare și cari economisesc combustibilul) a fost informat că în localitate se pun în comerț plite contrafăcute, fără a avea aprobarea sa.

Cazul a fost reclamat parchetului, arătându-se că plitele sunt lucrate de către industriașul Carol Șmilovici din str. Sft. Andrei 17 și sunt vândute de magazinul Frații Katz din Piața Halei.

Cu autorizația parchetului, s'a făcut o descindere la magazinul frații Katz unde au fost găsite un număr de 21 de plite; deasemenea s'a făcut o descindere și la fabrica d-lui Carol Șmilovici unde rezultatul a fost negativ.

Plitele au fost lăsate în custodia comerciantului Simon Katz, iar cercetările sunt continuate de parchet.

D. Adolf Neuman s'a constituit parte civilă cu suma de 1 milion lei.

Procesul dramei pasionale

dela căminul „Regina Maria"

Curtea Criminală a judecat Sâmbătă procesul dramei pasionale dela căminul de studente „Regina Maria" din str. Carol.

Ioan Asurdoaie agent de poliție, își bănuia în ultimul timp pe soția sa ca ar avea relațiuni cu un șofer.

Intr'o zi, Ioan Asurdoaie găsește o scrisoare trimisă din București soției sale, și într'un acces de gelozie, se duce la căminul „Regina Maria", unde dânsa era infirmieră și după o scurtă discuție, polițistul trage asupra ei trei focuri de revolver, rănind-o grav.

Sâmbătă procesul s'a judecat în fond.

D. procuror general A. Triandaf, face o expunere a împrejurărilor în care s'a produs drama, arătând că într'adevăr, Ioan Asurdoale ca polițist, era un element apreciat de către șefii săi.

Totuși, fapta sa, comisă într'un moment de gelozie, trebuie pedepsită.

In apărare a vorbit d. av. Camil Gârcineanu.

D-sa, face teoria dezechilibrului sufletesc provocat de supărări, surmenaj sau oboseală.

Agentul Ioan Asurdoaie era într'o veșnică surescitare din cauza serviciului său.

Bun polițist Ioan Asurdoaie era trimis în urmăririle cele mai periculoase și nopți dearândul nu venea pe acasă.

D. av. Gârcineanu, după ce arată că în mod științific supărările, surmenajul, oboseala etc. determina o stare analogică cu nebunia, — pune pe Ioan Asurdoaie într'una din aceste stări atunci când a săvârșit fapta.

Apărătorul a cerut achitarea.

Curtea a amânat pronunțarea pe ziua de 22 Iunie.

Uz de faș

Curtea de apel secția II a judecat procesul tânărului Meer Scolnic din str. C. A. Rosetti 18, condamnat de tribunal la o lună închisoare pentru uz de faș.

Inculpatul a fost prins călătorind de c. f. r. cu un bilet expirat.

Curtea a admis în parte apelul, reducându-i pedeapsa la 15 zile închisoare.

Speculă

Curtea de apel secția II a condamnat la 2000 lei amendă pe comerciantul Ancel Meer din Fălticeni, pentru speculă.

Abuz de încredere

Curtea de apel secția II a condamnat la 1000 lei amendă pentru abuz de încredere, pe comerciantul Saul Segal din Botoșani.

Calomnie

Tribunalul secția IV a condamnat la o lună închisoare și 2000 lei daune pe D-tru Rusu zis Gheorghiță din com. Podu-Iloaie, pentru calomnie adusă industriașului Mitică Daderlat.

Crema de lăcrămioare curăță, albește și catifelează fața.

Dep. Farmacia Dr. Beceanu Piața Halei

Informațiuni

x Dl. ministru Victor Iamandi a sosit eri la Iași.

x † Preotul Agapi.—Intr'o pioasă reculegere, a avut loc ieri înmormântarea venerabilului preot Agapi, fost timp indelungat paroh al bisericei 40 de Sfinți.

Numeroși poporani au ținut să aducă ultimul omagiu aceluia care zeci de ani le-a fost un chibzuit sfătuitor și un delicat părinte sufletesc.

Defunctul era tatăl d-lui colonel V. Agapi și al d-lui Dr. Agapi-Hârlău.

Exprimăm familiei condoleanțele noastre.

x **Accident.**—A fost transportată cu „Salvarea" la spitalul „Sf. Spiridon" Paulina Herșcovici din str. Ștefan cel Mare 35, care a căzut dela etajul II, provocându-și grave leziuni.

Stomacul e cea mai harnică uzină!

Stomacul îndeplinește funcțiuni foarte importante în organism. Sucul gastric lucrează într'adevăr asupra alimentelor reținute în cavitatea stomacului. Acidul clorhidric și cei doi fermenți (pepsina și presura) atacă alimentele, provoacă digestia și le despart în substanțe bune, care sunt răspândite în organism, și în substanțe inutile, trimise în intestin, ca să fie evacuate.

Această activitate necontenită, zeci de ani de zile, e firesc să fie uneori întreruptă sau tulburată de unele accidente, care pot ruina ace stă uzină!

Preparatul „Gastro D." are o influență salvatoare, universal recunoscută, asupra organismului anemiat și istovit din pricina gastritelor, a colitelor, a ulcerilor stomacali, și intestinali, dușmanii care minează stomacul și intestinele și în cele din urmă le ruinează dacă nu intervenim stăruitor.

Cereți Gastro D. la farmacii și drogherii, sau contra ramburs de lei 135 dela farmacia „Thois", București, Calea Victoriei 124.

Este recomandat și de medici.

Cu începere de Joi 22 Iunie 1939

Cercul Gospodinelor
Filiala Iași

organizează la

STRANDUL IAȘILOR

cea mai agreabilă distracție a sezonului:

LOTONUL FAMILIAR
CU PREMII

Se caută spre angajare 20 domnișoare, între 16 20 ani. A se adresa la Direcția Lotonului Familiar, la Strand, între orele 4—6 p. m.

PAVILION SPECIAL pentru caz de ploaie
MARI SURPRIZE
INTRARE GRATUITĂ

Solemnitatea deosebită de la Soc. Apelor

Inaugurarea clădirei dela Rezervor. Discursurile rostite.

Continuind programul său de rodnice înfăptuiri, Societatea Apelor Potabile a prilejuit eri o înălțătoare solemnitate, cu ocazia inaugurării clădirei ridicată la Rezervorul de la Copou.

Reprezentanții autorităților ca și ai cetățenilor din Iași au folosit cadrul acestei sărbători, pentru a sublinia munca depusă la această societate și a felicita pe conducători.

După oficierea serviciului divin într'un careu înghirlandat cu stejar, a luat cuvântul dl. *I. Criveanu*, director general al Societății, care bazat pe cifre a expus realizările din cei 3 ani de activitate.

D-sa a arătat că fondurile preluate de la Primărie n'au fost cheltuite la întreținere; că s'au făcut investiții în rețea de 27 milioane lei; că fondul de cheltuieli pentru tot personalul este de numai 10 milioane în 3 ani.

Isvoarele locale

Apoi, dl. Criveanu a declarat că sunt multe lucrări în curs, cum este amenajarea isvoarelor locale.

Datorită priceperei și munceei d-lui ing. A. Moțet, director tehnic al Soc. debitul acestor izvoare a fost quadruplat și va mai spori încă.

In modul acesta, ieșenii vor putea avea oricând apă, chiar de s'ar ivi un defect pe conducta de la Timișești.

Dl. general C. Ionescu, primarul municipiului elogiază activitatea depusă la Soc. Apelor și aduce mulțumiri conducătorilor.

La acestea răspund dl. *Lascar Rosetti*, președintele consiliului de ad-ție, care relevă prezența d-lui prof. Bălteanu la solemnitate.

Chestiunea canalelor

Luând cuvântul dl. *prof. Bălteanu* arată că Institutul de Higienă este alături de Soc. Apelor în realizările înfăptuite. Lupta sa în chestiunea apei este spre binele ieșenilor.

D-sa arată însă că problema salubrității ieșene nu va fi rezolvată până ce canalurile nu vor trece la Soc. Apelor—care să le aducă în aceiași stare ca și rețeaua de apă.

De aceiași părere se declară și dl. *dr. Andronovici*, medicul șef al orașului, care de asemenea relevă frumoasa activitate de la această instituție.

D-sa roagă să se perfecteze înțelegerea dintre Primărie și Societate în chestia canalelor, spre a se rezolvi și această problemă.

Asistența a vitat apoi noua clădire, care a costat 1.500.000 lei și cuprinde 4 garaje, bae pentru lucrători și 1 cuințe pentru personalul tehnic indispensabil în orice moment

E o lucrare frumoasă și utilă cu care se îmbogățește patrimoniul Soc. dar și al Iașului, cum bine a remarcat d. general Ionescu.

S'au vizitat deasemenea noua instalație de verificare a apometrelor și de încercare la presiune a tuburilor de conductă.

Agapa

A urmat o gustare la sediul din str. Carol, la care seria toasturilor a fost deschisă de d. general *C. Ionescu*.

D-l. *I. Criveanu*, a adus mulțumiri autorităților care sprijină societatea, printre cari d-nii general C. Ionescu, prof. Bălteanu, dr. Andronovici, Coțianu — director la Banca Națională, ing. M. Volanschi director al Uzinelor Comunale etc.

Apoi a relevat munca intensă desfășurată de conducerea Soc. ca și de personalul tehnic aflat sub diriguirea d-lui ing. Moțet—director tehnic pe care'l dorește pentru totdeauna în postul pe care-l ocupă.

Dl. *av. Lascar Rosetti* a toastat pentru dl. Osvald Racoviță, întemeietorul Soc. Asistența face manifestație de simpatie.

Răspunde dl. *O. Racoviță*, exprimându-și mulțumirea pentru progresul Soc. Apelor.

Dl. ing. Mircea Volanschi, în numele industriei ieșene, arată mulțumirea pentru sporirea debitului de apă, lucru important în industrie.

D-sa închină pentru d-nii O. Racoviță, L. Rosetti, I. Criveanu, Pascu Stanciu și ing. Moțet.

Dl. *ing. A. Moțet* ridicând paharul, expune munca uriașă pe care trebue s'o depună personalul tehnic pentru a asigura debitul de apă necesar. Acest personal care nu are azi nici noapte, a avut chiar acum mult de lucru din cauza inundațiilor Moldovei și Siretului, D-sa aduce mulțumiri conducerei și tuturor funcționarilor.

Mai vorbesc *pr. Ionescu*, *dr. Fruhling* și *I. Georgescu*, după care solemnitatea a luat sfârșit în buna dispoziție generală.

a. ln.

Tribunalul a redeschis Hotelul Palace

Se știe că Primăria a dispus închiderea hotelului „Palace" pe timp de 8 zile.

Proprietarii hotelului au făcut acțiune la tribunal prin care cer anularea deciziei primăriei.

Tribunalul a admis cererea și a dispus redeschiderea hotelului.

CITIȚI „OPINIA"

Rubrica cinematografică

Cu începere de astăzi, cinematograful „TRIANON" prezintă „Tentație" cu Joan Crawford, Robert Joung și Melwin Douglas.

Al doilea film este:

„Dl. și D-na detectiv" cu Florence Rice și Melwin Douglas.

Complectare: Jurnalul Sonor Metro-Goldwin.

*

La „SIDOLI" se prezintă două filme alese.

E vorba de „Femei condamnate" cu Anne Schirley și Sa y Eilers.

Al doilea film este: „Panică în hotel" cu celebrii comici americani frații Marx.

Complectare: Jurnalul Sonor Paramount.

*

La „SCALA" se prezintă trei filme care au cucerit mari succese în stagiunea trecută. E vorba de „Ca é Metropole" cu Loretta Joung și Tyrone Power; „Fetița munților" cu Schirley Temple; și „Mesagiul către Garcia" cu Wlace Beery.

Complectare: Jurnalul sonor Fox.

*

La „PHOENIX" rulează: „Joschiwara" cu Sesul Hajakawa și „Oameni noui" cu Harry Baur.

LICITAȚIE

Comitetul școlar al Gimnaziului Industrial de Băeți „V. Mălinescu" din Iași str. Lascar Catargiu No. 23, aduce la cunoștința celor interesați, că va ține licitație publică în ziua de 28 Iunie 1939 orele 11 a. m. în cancelaria gimnaziului, pentru aprovizionarea cu 8 vagoane lemne de foc esență tare.

Caetul de sarcini se poate vedea zilnic la cancelaria școlii între orele 8-12 a. m.

Concurenții vor depune odată cu ofertele și garanția de 5 la sută în numerar sau efecte de Stat.

Președintele Comitetului,
ss. I. Zipa
Secretarul Comitetului,
ss. Alex. Matei

x *Trei filme noui, superbe, rulează azi la „Scala".*

x D-na Maria Roman din stradela Moara de Vânt 27, a reclamat poliției că o vecină Roza Matei a încercat să se sinucidă prin strangulare.

x *O revelație, e „Café Metropole" cu Loretta Joung și Tyrone Power. Azi la Scala.*

PIERDUT cartea - chitanța Asig. Sociale pe numele Alexandru Stoica din Iași str. Fericirei 7.

Se declară nulă.

PIERDUT Buletinul Biroului Populației No. 4463 | 15775. Il declar nul.

Principele Mihai D. Sturza
Iași

GRADINA
POMUL VERDE
— Ultimile spectacole —
Sidy Thal și A. Tefner
prezintă azi Luni și mâine Marți
pentru ultima oară
Umbra Galbenă
Prelucrată și pusă în scenă de I. Sternberg.
Muzica de Max Halm
Miercuri 21, Joi 22 și Vineri 23 Iunie ora 9 jum.
După cererea generală, se va juca
URKE NACHALNIC
Sâmbătă 24, Duminică 25 și Luni 26 Iunie
- Spectacol jubiliar -
dela Iacob Gordin până la Schalom Alechem
Duminică 2 Iulie, — ultima reprezentație de adio
Suflet fără nume

ULTIMA ORA

Anglia pregătește sancțiuni economice împotriva Japoniei

Incident naval în apele Șangaiului

Londra 19.— Intreaga opinie publică urmărește cu înfrigurare evenimentele din Extremul-Orient.

Ziarele cer să se ia măsuri energice.

Astăzi se va întruni consiliul apărării naționale, iar Mercuri se va ține un consiliu de miniștri.

Dl. Chamberlain va da astăzi în Camera Comunelor noi amănunte asupra incidentelor de la Tien-Tsin.

Se arată că primul ministru nu va putea răspunde la toate interpelările adresate în această chestiune.

*

Ziarul „Times" publică o corespondență din Tokio, care arată că guvernul japonez a dat un comunicat asupra incidentelor de la Tien-Tsin.

Ziarul arată că acest comunicat este mai moderat decât acela dat de autoritățile japoneze de la Tien-Tsin.

Acest comunicat nu exclude negocieri.

Japonezii cer predarea celor 4 chinezi și modificarea politicei britanice în China.

Se cere ca puterile interesate în china să aibă o atitudine neutră, nu să-i ajute pe japonezi cum pretindea primul comunicat.

*

Eri s'a ținut o conferință a autorităților engleze, franceze și americane din China.

S'a examinat situația din concesiuni.

La Tien-Tsin concesiunea mai are alimente.

Dar situația e nesigură, din cauza tulburărilor.

S'a cerut trimiterea de noui vase engleze în apele chineze.

Un atac japonez

Londra 19. — O telegramă din Shanghai anunță că un vas de războiu japonez a oprit un vas britanic și a cerut să-l percheziționeze.

La opoziția comandantului englez, vasul japonez a tras cu tunurile.

Imediat, două distrugătoare britanice au plecat la Shanghai în ajutorul vasului atacat.

Alte amănunte lipsesc deocamdată.

Sancțiunile economice englezești

Londra 19.—După ziarul „Sunday Dispatch", sancțiunile pe care guvernul englez le va lua împotriva Japoniei sunt următoarele:

1. Sporirea taxelor vamale pentru mărfurile japoneze.
2. Denunțareă acordului comercial anglo-japonez.
3. Acordarea de credite Chinei.
4. Slăbirea valutei japoneze care a fost plasată în China.

In plus, se vor lua și măsuri militare.

Dl. Gafencu a părăsit Atena plecând spre Constanța

Rezultat satisfăcător al vizitei ministrului nostru de externe

Atena 19 — Eri s'a dat un comunicat oficial asupra întrevederilor dintre d-nii Gafencu și Metaxas.

Comunicatul arată că în discuțiile purtate, dl. Gafencu a pus în curent pe dl. Metaxas cu cele discutate în intrevederea avută cu dl. Markovici, ministrul de externe al Jugoslaviei.

De asemenea, ministrul român a adus informații de la intrevederile avute la Ankara.

La Atena s'a putut constata din nou soliditatea Ințelegerei Balcanice, asociație care garantează integritatea și independența țărilor ce o compun.

Țările balcanice sunt pe calea păcii, nedorind decât să-și apere interesele lor.

Discuțiile de la Atena au ajutat strângerea relațiilor dintre statele Ințelegerii.

In ziua de 16 Iunie dl. Gafencu a fost primit și reținut la dejun de Regele George.

Eri, dl. Gafencu a vizitat mai multe localități din Grecia.

Azi dimineață, d-sa s'a îmbarcat pe vasul „Dacia" plecând spre Constanța.

x Dl. comisar șef M. Simu, dela Poliția Slănic-Moldova, a fost transferat la conducerea comisariatului circomscripției I-a Iași.

Dece germanii voesc Danzigul

Varșovia 19.—La Danzig au avut loc eri mari manifestații național - socialiste, în cadrul săptămânii culturei germane.

Din discursul rostit de dr. Goebbels, ziarele poloneze remarcă pasagiul care spune că Danzigul va reveni Reichului, nu fiindcă e un oraș locuit de germani, ci pentru importanța lui.

Această declarație arată că Germania dorește să ia Danzigul pentru importanța lui strategică, spre a-i servi de bază în realizarea planului de dominație în Europa.

Incendiu la o mînăstire

București 19.— Un incendiu a isbucnit la M-rea Pasărea din jud. Ilfov.

Focul a distrus chiliile maicelor și odoare de preț.

Au plecat pompierii din Capitală, reușind să stingă focul după 4 ore de muncă.

Informațiuni

x *Furt.*—Hoți necunoscuți s'au introdus în locuința d-lui Groza D-tru, din str. Simeon Bărnuțiu 10 de unde a furat suma de 2000 lei bijuterii și lucruri în valoare de 5000 lei.

x A fost internată la spitalul Israelit femeia Alter Beti din str. Cercului 19, care a încercat să se spunzure, dar a fost salvată la timp.

x *Ieri s'a efectuat la Iași plata câștigului de 6 milioane lei, de către colectura „Hermes"*

x ACCIDENT—A fost dusă la spitalul „Sf. Spiridon" femeia Elena Marcan, din com. Uricani jud. Iași—care a fost lovită de mașina 1035 Iași, condusă de șoferul Petru Mărț.

x Copil tăiat de tren— O nenorocire s'a produs aseară în apropiere de gara Bacău.

Pe când rapidul București-Cernăuți trecea prin dreptul stației Fărăoani, a surprins pe linie pe copilul Patrașcu Emil, fiul unui cantonier.

Copilul a fost oribil mutilat.

x Încercați cu încredere untdelemnul „SPHINX". Vă veți convinge de calitatea sa superioară ceeace vă va hotărî să-l adoptați pentru totdeauna.

SPHINX se vinde numai în bidoane și sticle originale.

Rețineți marca: untdelemn „Sphinx".

x Shirley Temple deschide vacanța pentru copii, făcându-și apariția în filmul nou și minunat „Fetița munților" ce rulează azi la „Scala" odată cu „Cafe Metropole" cu Loretta Young și Tyrone Power și „Mesajul către Garcia" cu Wallace Beery și Barbara Stanwyck.

x Siropul Iodotanic Dr. Ratianu aprobat de Consiliul Sanitar Superior, se recomandă cu mare succes copiilor lymfatici, anemici, scrofuloși și rachitici pentru purificarea și regenerarea sângelui, înlocuind Untura de Pește. Nu produce jodism. Depozit Farmacia Dr. Ratianu, str. Cuza-Vodă 83.

PIERDUT buletinul biroului populației Tg. Ungheni No. 3193 din 20 Dec. 1938 pe numele Trif Aizig.

Se declară nul.

Colecturei Hermes
Loco
Str. Lăpușneanu 45

Prin prezenta vă confirmăm încasarea sumei de lei 1.320.000 (un milion trei sute douăzecimii) cuvenită câștigului de Lei **6.000.000** (șase milioane) realizat cu lozul matcă de cl. 4-a lot. 19-a No. 19042 d. eșit la tragerea acestei clase.

Vă exprimăm pe această cale mulțumirile noastre pentru promptitudinea și culanța D-tră, la achitarea acestui câștig.

Ne vom face o plăcută îndatorire de a recomanda în cercul cunoscuților și prietenilor noștri Colectura D-stră norocoasă.

Leon Grünberg
Beno Grünberg
Estera Grünberg
Iași, str. Rosetti 16

Azi la Scala - Un program de zile mari - 3 filme excepționale

LORETTA YOUNG, Tyrone POWER
în cea mai superbă realizare modernă
CAFE METROPOLE
Rulează la orele 3.15; 7 și 10.45

Shirley Temple
în cel mai bun film al ei
„Fetița Munților"
Rulează la orele 4.30; 8.30 și 12

WALLACE BEERY
BARBARA STANWYCK
în noua viziune a filmului senzațional
Mesajul către Garcia
Rulează la 5 30 și la 9.30 seara

Marele Voevod Mihai la Cotnari

Vizita de ieri.—Intimpinarea Voevodului.— In regiunile istorice moldovenești.

Continuînd călătoria de studii și agrement, Marele Voevod Mihai de Alba-Iulia a păsit ieri dimineață și în raza ținutului Prut.

Cuvîntarea d-lui Rezident Regal Ionașcu

La ora 7 jum. Măria Sa a fost întâmpinat la punctul de intrare în domeniul ținutului Prut: Comuna Plopeni (jud. Botoșani), de d. Rezident Regal prof. univ. Traian Ionașcu, cu următoarele cuvinte de bun sosit:

„Măria Voastră,

In calitatea mea de Rezident Regal al Ținutului Prut, vă exprim în numele tuturor locuitorilor, urare caldă de bun venit și bucuria noastră mândră de a avea oaspete pe Vlăstarul Domnesc, nădejdea de mâine a Neamului nostru românesc: La Ipoteștii copilăriei celui mai autentic stihuitor al Neamului; la Mircești cristalinelor pasteluri ale ui Alecsandri; la mânăstiri, ctitorii de voivozi și izvor nesecat de credință și cultură neînfrântă de veacuri; la Humulești năzdrăvanei copilării a lui Creangă, neîntrecutul meșteșugar și povestitor de duh curat românesc; și la toată pleiada de cugetători și dascăli care au păstrat viu spiritul critic moldovenesc.

„Să trăiți Măria Voastră, ani mulți și fericiți, pentru bucuria și propășirea scumpei noastre țări".

In grădina „Paraclisului" era amenajat un chioșc de verdeață, în care a luat masa Marele Voevod, împreună cu suita.

Masa a fost servită de elevele Școalei de Menaj, care s'au dovedit încă odată harnice gospodine.

Tot timpul mesei Voevodul a cerut relații despre comorile Cotnarului.

*

După o scurtă plimbare pe dealul „Paradisului", Voevodul a vizitat cu deamănuntul această vie a statului, Crama model și Biserica catolică, la ora 5 p. m. părăsind Cotnariul.

Dl. Rezident Regal Traian Ionașcu L-a condus pe Voevod până la Strunga, de unde Măria Sa și-a continuat drumul spre Miclăușeni județul Roman, unde a și fost găzduit astă noapte la castelul Sturza.

Azi, Marele Voevod se află în satul lui Alexandri, Mircești, de unde va pleca apoi în regiunea mânăstirilor din jud. Neamț. In această regiune Voevodul va fi însoțit și de d. Rezident Regal Ionașcu.

COSMA DAMIAN

La Ipotești și Hârlău

Marele Voevod Mihai e însoțit în această călătorie de P.C. S. preotul Nae Popescu subsecretar de stat la culte, lt. col. D-tru Dămăceanu, aghiotant regal, maior Mircea Tomescu directorul Școlii, opt profesori din corpul Său didactic și doi din cei mai buni colegi ai Săi: Ioanițiu și Herman. Măria Sa, deînpreună cu cei ce-L însoțeau, călătorea în două camionete speciale de turism.

De la Plojeni, Voevodul Mihai, însoțit de d. Rezident Regal, s'a îndreptat spre Ipotești-Satul lui Mihai Eminescu —unde a pus piatra fundamentală a unei noui școli primare.

Apoi a fost vizitat Hârlău unde Marele Voevod a admirat biserica Sf. Gheorghe ctitoria lui Ștefan cel Mare.

Iar la ora 2 p. m. înaltul ospete a ajuns la Cotnari.

Vizita la Cotnari

Incă de dimineață Cotnărenii și înfrumusețaseră drumul central al satului, împodobindu-l cu verdeață, covoare, și tricolorul național. La marginea drumului, sute de săteni, străjeri și premilitari se înșiruiseră în frumoasele lor costume și uniforme, în așteptarea Voevodului.

In fruntea numeroșilor Cotnăreni care așteptau sosirea Marelui Voevod, erau d-nii av. I. Axinte deputat, Isacovici conducătorul interim al prefecturei de județ Vasile Ciofron primarul Cotnarului, Boianovici directorul Camerei de Agricultură, d-na și d. dr. Cosmin, Dimitriu, Bujenchi directorul școlii Cotnarii, Găgiulescu directorul pepinierelor Statului din Cotnari, etc. precum și d. col. Urbeanu prefectul județului Roman.

Un dar

Primirea și găzduirea Voevodului s'a făcut la faimoasa vie Paraclis, proprietatea Statului.

Dl. Găgiulescu directorul „Paraclisului" a făcut înaltului oaspete un dar de mare preț: o colecție de vreo 70 piese arheologice, de provenință preistorică, găsite în săpăturile dela Cucuteni. Voevodul a rămas încântat de acest dar.

Accidente de automobil

Brașov 19. — Un grav accident s'a produs pe șoseaua București-Brașov.

Taxiul 10506 din Capitală condus de șoferul Gh. Stănescu, pe când venia spre Brașov cu mai mulți funcționari și două artiste, a deropat la un viraj răsturnându-se într'o râpă.

Toți au fost răniți. Artista Margareta Filip e în stare disperată.

*

Un alt accident s'a produs în apropiere de Nehaiu.

Un autobuz al Fabricei Manolescu a căzut într'o prăpastie.

Sunt 6 grav răniți și un mort.

Suveranii Angliei în drum spre Europa

Londra 19 --Mesagiile radiotelegrafice anunță că vaporul „Empress of Britanie" pe care călătoresc Suveranii Angliei, și continuă cursa în mod normal.

Eri s'a produs un accident tragic pe bord.

Pe când acoperea bărcile de salvare, un marinar a căzut în ocean și s'a înecat.

Vasul a fost oprit, dar victima n'a putut fi găsită.

După ieșirea din zona ghetarilor, regele și regina au dorit să viziteze echipagiile celor două crucișetoare.

Suveranii s'au urcat pe o barcă cu motor, plecând spre un crucișator.

In drum însă, din cauza valurilor uriașe, motorul s'a defectat, astfel că barca a devenit o jucărie a talazurilor.

S'a produs panică.

Imediat a plecat altă barcă, care i-a luat pe Suverani.

Regele a sărit primul, ajutând apoi și pe regină să treacă.

Vizita s'a făcut după programul fixat.

ORA 12

Se agravează situația în China

Londra 19.—Agenția „Domei" anunță din Shanghai că o bandă de chinezi au atacat redacția ziarului „Morning Leader", trăgând focuri de revolver.

La apariția poliției au aruncat bombe.

Un ziarist a fost împușcat în alt cartier al orașului

*

Consulul general englez a interzis ofițerilor de a ieși în oraș.

Deasemenea este oprită ieșirea din concesiune.

Vase americane spre Shanghai

Washington 19.— Ministerul marinei anunță că distrugătoarele „Paul" și „Jones" au plecat spre Shangai.

Vasul „Finks" a sosit la Shangai și a început să mineze portul.

Cuirasatul „August" și un alt vas de război se află sub presiune la Ciug-An-Cek gata să intervină în ajutorul flotei engleze.

Astăzi sosește la Tien-Tsin comandantul flotei americane din Extremul-Orient.

El se va consfătui cu șefii engleji și francezi asupra situației.

Ministrul de externe al Egiptului vine în România

Ankara 19.—Eri a sosit la Ankara, ministrul de externe al Egiptului.

De aici, el va pleca la Sofia, București și Belgrad.

Tragedia emigranților de pe St. Louis

Paris 19.— Vaporul „St. Louis" pe care se află 517 evrei emigranți s'a întors din America.

S'a hotărât ca jumătate din evrei să fie debarcați la Boulogne în Franța, iar jumătate la Southampton (Anglia)

DIVERSE

Paris 19.—Dl. Macdonald, ministrul coloniilor britanice, a sosit la Parris, unde va avea mai multe întrevederi.

Copenhaga 19. — La conferința statelor nordice au vorbit eri primii miniștri ai Danemarcei, Suediei și Norvegiei. Toți au arătat că statele nordice sunt alături de democrație, vor pace și independență.

Berlin 19,— Secretarul de stat la transporturi a început discuții cu guvernul elvețian pentru a se face canalizarea Rinului între Balle și Constanța.

BIBLIOTECA UNIVERSITĂȚII - IAȘI -

ANUL XXXVI No. 9669

ABONAMENTE:
Lei 350. . . . pe un an
„ 180. . . . „ 6 luni
„ 90. . . . „ 3 luni
„ 35. . . . „ 1 lună
„ 1500. . . Instituții publice

Atelierele tipografice „Opinia"
IAȘI STR. LAPUȘNEANU 37

1 LEU

OPINIA

Ziar popular cotidian

MERCURI 21 IUNIE 1939

TELEFOANE
Redacția . . . No. 1298
Administrația . . . „ 1299
Serv. de noapte red. . . „ 1436

Redacția și Administrația
IAȘI STR. LAPUȘNEANU 37

Director C. R. GHIULEA

Edilitatea ieșană

Ziua cea mare

Municipiul Iași s'a pus serios pe lucru și anunță o campanie de exproprieri care interesează zona clădită între Teatrul Național și Mitropolie. Este și asta ceva; dar nu este destul.

Călătorii care sosesc în Iași pretind că orașul nu s-a schimbat de fel dela război încoace. Nu este tocmai exact. Desigur, în același interval de timp, Bucureștiul și-a modificat aspectul în așa măsură că nu mai este, pareca, același oraș. Dar Bucureștiul a trebuit să se adapte la noi condiții, după război, și a suportat o veritabilă criză de crescență.

Orașele vechi și bine statornicite, cum este Iașul (și, de pildă, Parisul care totuși nu este nici de cum în regres), nu s'au răsturnat în totalitatea lor pentru a se reclădi pe noi baze. Nu'i mai puțin adevărat că Iașul duce lipsa unor modificări care se impun de mult și în a căror înfăptuiri nu s-a întârziat deja decât prea mult. Așa este cazul cu străpungerea străzii Ștefan cel Mare dela Palatul de Justiție și până în Piața Unirii.

In momentul în care această operație va fi desăvârșită, vom dispune de o arteră care va da vechiului nostru oraș o înfățișare urbanistică și estetică cu mult mai potrivită timpurilor noastre. Când târnăcopul municipal va dobori ultima piatră care închide acest traseu, vom putea spune că trăim o zi mare. Vizitatorii nu vor mai avea dreptul să spue că Iașul este același.

Orice ar fi, lucrările acestea formează un complex în care intră și formarea pieții menită să aducă Teatrul în bordura noei artere. Acum mai bine de patruzeci de ani, când clădirea Naționalului a fost construită, s'a avut în vedere deschiderea de natură să asigure fațadei o perspectivă. Dar de atunci...

Curios a fost destinul acestei instituții a Naționalului ieșan. A fost prosperă și glorioasă, închise între case în scuarul ei; și acum că edificiul va fi pus în valoarea lui reală, totul se clatină depe urma unei administrații nediligente. In curând, trecătorul de pe Strada Ștefan cel Mare va putea spune, aplicând celebrele versuri ale lui Eminescu, și gândindu-se la mărețul trecut artistic al Teatrului nostru:

„Era pe când nu l-am văzut;
Azi îl vedem și nu-e".

NECULAI DALU

Agitațiile din Cehia

Situația în Boemia și Moravia se menține încordată. Agitația cehilor a determinat autoritățile germane să aplice măsuri de represiune foarte aspre.

In clișeu, d. von Neurath, „protectorul" provinciilor ceh, consultându-se cu șefii autorităților din Praga.

Cuvinte regale despre Mihail Eminescu

La ședința solemnă a academiei Române pentru comemorarea lui Mihail Eminescu, (16 Iunie 1939), M. S. Regele a rostit această lapidară cuvântare:

Domnilor,

Pentru Mine a fost o datorie de a veni astăzi în mijlocul Domniilor Voastre la comemorarea lui Mihail Eminescu.

S'a vorbit mult despre el și se va mai vorbi.

Importanța lui în istoria culturei românești este aceea că a fost primul care a dat țărei o absolută încredere în forțele ei intelectuale.

După încercările atât de frumoase și atât de lăudabile, ale lui Vasile Alexandri, ale cărui poezii însă aveau un substrat de civilizare, aș putea zice, a poeziei populare, a venit acest mare poet care ne-a dat pentru prima dată o producție intelectuală românească a cărei valoare i-a dat putința, fără greutate, să treacă peste hotarele țărei.

In cursul ascendent al culturei românești, Eminescu înseamnă deci una din pietrele de hotar cele mai importante.

Deaceia am venit și deaceia mulțumesc și Academiei pentru comemorarea pe care o face astăzi,—comemorare care o cinstește,—cinstește pe cel mai mare poet al țărei românești.

Din toată lumea

Poetul George Lesnea, editat în Germania.

Sub titlul „Jungrumänische Lyrik" va apare în editura de Stat „Lyriker Verlag" din Stuttgart, un volum de versuri de George Lesnea.

Volumul, tălmăcit în limba germană de d-na Ducza Czara va cuprinde 25 de poeme dintre cele mai reprezentative ale poetului ieșan, și va fi prefațat de dl. Profesor Nicolae Iorga.

Mirajul uniformei

Se știe că membrii Academiei Franceze poartă o fastuoasă uniformă verde, coif cu pene și sabie.

Deasemenea poartă uniformă strălucitoare membrii Academiei de Medicină din Paris.

Există însă în Franța și o Academie de Agricultură, pentru ai cărei membri legea nu prevede nici un fel de uniformă.

Academicienii agricoli au început să se agite, cerând să se hotărască și pentru dânșii uniformă cu fireturi, pampon și sabie... Și probabil că vor fi satisfăcuți.

Rețetă pentru încasat datoriile

Un măcelar din Manchester s'a văzut nevoit să recurgă la un truc. Exasperat de totalul facturilor neplătite, a lipit pe vitrină următorul aviz:

„Din pricina imposibilității în care mă aflu de încasa numeroase și importante facturi, voi fi silit în curând să închid măcelăria. Până a nu trage obloanele pentru totdeauna, voi afișa în acest loc, lista clienților noștri răi plătnici".

Dibaciul măcelar nici n'a tras obloanele, și nici măcar nu a ajuns să afișeze lista neagră. Pentrucă cum de a pus avizul în geam, 98 la sută din debitori au venit într'un suflet să lichideze socotelile.

In urma strălucitul succes al măcelarului, sistemul s'a întins în toată Anglia. Și numeroase sunt astăzi dughenile pe fereastra cărora apare cumplita amenințare a afișării.

Descoperire artistică

In timp ce presa mondială se ocupă pe larg, de fantastica dispariție din LUVRU a „Indiferentului" lui Watteau, un critic iugoslav de artă, dă știrea, că a descoperit la Castelvecchio lângă Split, în Dalmația, trei minunate pânze datorite penelului lui Tițian.

Aceste capodopere, care reprezintă pe sfinții Iosif, Petre și Ieronim, ar fi fost trimise la Castelvecchio, unor neamuri, pe timpul ocupației franceze, de arhiepiscopul de Zara, ca să evite confiscarea și expedierea lor în Franța.

Un dar original

Regina Salote Tubu, care domnește în arhipelagul Tongo, sub suveranitatea Marei Britanii, a hotărât să trimită un cadou deosebit micilor principese engleze.

După multă căutare, alegerea a fost făcută.

In grădina care înconjoară palatul regal și-a făcut sălașul acum aproape două sute de ani, o broască testoasă, dăruită Tonganezilor de faimosul navigator englez Cock, explorator, al Oceaniei. Broasca are acum peste patru sute primăveri, și documente autentice îi stabilesc proveniența.

Regina Salote a hotărât să plece în persoană la Londra, ducând cu ea, în dar, micilor prințese engleze, faimoasa broască.

In consecință, o nemaipomenită zarvă domnește în orașul încântător Nukualofa, reședință regală așezată în nordul insulei Tonga, unde se fac pregătirile de plecare, precum și la Buckingham-Palace, unde micile prințese Elizabeth și Margaret-Rose, așteaptă palpitând pe Regina Salote, sau poate mai degrabă broasca țestoasă de patru ori centenară.

In jurul vizitei oficiale a d-lui ministru Gafencu la Ankara și Atena

D. Grigore Gafencu, ministrul afacerilor streine, a fost în vizită oficială la Ankara și la Atena.

Relațiunile amicale între România, Turcia și Grecia, în cadrul înțelegerii Balcanice, de strânsă solidaritate în urmărirea idealului de pace care ne insuflețește, au primit o nouă și îmbucurătoare confirmare.

Popoarelor în frământare, cele trei țări care s'au apropiat se înțeleg și colaborează în toate domeniile de activitate folositoare, le servesc și cu acest prilej o pildă de înțelepciune și de reconfortant optimism.

Deplin încrezătoare în triumful luptei comune pentru pace, România, Turcia și Grecia nu au cruțat nici un efort în urmărirea scopului de a creia și a extinde toate condițiunile necesare înlăturării oricărei pricini de neînțelegere.

Astăzi, după abia câțiva ani de colaborare fecundă, se pot înregistra rezultatele.

In această parte a continentului, în peninsula balcanică, — vulcanul care clocotea și isbucnea sistematic în erupțiunii violente, — s'a statornicit liniștea.

Toți câți s'au străduit pentru pacificarea acestei importante regiuni europene, oameni de stat luminați adevărați binefăcători ai omenirii civilizate, ca și popoarele care le-au urmat îndrumările, dând exemple de înaltă înțelepciune politică și contribuind la acest triumf, își văd astăzi încununată o operă fructuoasă, cu menire de viitor.

In călătoria sa oficială, d. ministru Gafencu a fost solul M. S. Regelui și al întregului popor românesc, solidarizat în jurul acțiunii de renaștere națională, care, în afară, necesită raporturi de strânsă amiciție și colaborare leală cu toate statele europene, de care nimic nu ne mai depărtează.

Discursurile rostite cu prilejul manifestațiilor de prietenie care au avut loc la Ankara și la Atena, au subliniat spiritul de înțelegere și bună-voință reciprocă, și aceasta este nădejdea cea mai sigură că exemplul dat de cele trei state din Înțelegerea Balcanică va fructifica pentru pacea europeană.

Acțiunea diplomatică a României, urmată cu tact, cu eforturi sincere în scop național românesc dar și în sensul necesităților de înțelegere și colaborare între state, constituie un titlu de mândrie al regimului de guvernare.

Poporul, recunoscător că s'au servit interesele generale ale țării, are conștiința că s'a acționat potrivit sentimentelor sale și dorinței unanime ca într'o eră de pace și liniște pe care nimic să nu o turbure, încă multă vreme de aci înainte să ne urmărim scopurile de propășire națională, economică și socială.

Dificultățile unei înțelegeri anglo-germane

Se știe că d-nii Chamberlain și Halifax (primul-ministru și ministrul de externe ai Angliei), în ultimele lor cuvântări, au propus tratative directe cu Germania, spre a se ajunge la o înțelegere.

Insă Germania pune condiții prealabile. Astfel, oficiosul „Fremdenblatt" din Hamburg scrie că Germania primește să trateze, dar cu condiția ca, din capul locului, să i se restitue fostele sale colonii și să i se recunoască „spațiul vital" în Europa centrală și sud-estică.

E îndoelnic dacă, în asemenea situație, s'ar putea obține o înțelegere...

DISCUȚII

Tâlcuiri sportive

de arhimandritul SCRIBAN

Ziarul „Vocea" din Galați (2 Iunie a. c.) scrie că tabăra sportivă Ermis cere 30.000 de lei pentru a învoi pe jucătorul Tatoli să plece din sânul ei. „Vocea" se întreabă pentru ce? Dar e ușor de înțeles,... pentrucă în sânul sportăriei toate se mișcă azi pe emei de gologani. Sportăria minte când spune că urmărește întărirea sănătății. Ținta ei cea mai de seamă este gologănăria. De aceia vezi feluritele tabere sportive bătând din toate darabanele, ca să vie lumea să privească la jocul a două pâlcuri de câte 11 tineri.

Ce nevoie să privească și altul, dacă este vorba că cei de 2 ori 11 își întăresc mușchii? Ar urma atunci să cheme lumea să-i privească și când mănâncă și când se spală etc.

Are vreo noimă? Niciuna. Noima este însă să buciumezi în largul lumii, iar aceasta să vie să plătească intrări grase ca să privească. Ce vreți câștiguri mai ușoare?

Cât trebuie să stai la alte treburi ca să strângi 3.000.000 de lei?

Totuși la jocul de mai dăunăzi dintre noi și Englezii în București, după cum s'a scris, s'au adunat, într'o singură zi, din intrări, nu mai puțin de 3.000.000 de lei.

Apoi atunci cum să nu te ispitești să scoți gologanii pe calea aceasta? E cea mai lesnicioasă din toate.

De aceia au și de unde dărui între ai lor. Jucătorilor noștri, cu toate că au fost bătuți de Englezi, li s'a făcut dar câte 6000 de lei, pe cind bietelor mame la Buzău, chemate pentru a fi sărbătorite pentru mulțimea copiilor, li s'a dat câte 500 de lei. Dă! acum e vremea gonacilor după minge, nu a mamelor cu mulți copii.

Prin astfel de apucături, înțelegem de ce și tabăra *Ermis* a cerut 30.000 de lei pentru slobozirea lui Tatoli din lanțurile ei.

Dar nu vă mirați că un jucător nu poate pleca din rândurile unei tabere decât cu plată? Unde s'a mai pomenit de așa ceva? Ca să ieși dintr'o slujbă oarecare, dintr'o sarcină, dintr'o societate, trebuie să plătești?

Asta dovedește că în sânul sportăriei lucrurile stau ca între robi. Numai aici auzi de sportagii care au fost cumpărați pentru tabăra cutare. Tot de aceia cineva trebuie să plătească, pentruca unul dintre ei să poată pleca.

Ce rezervă a fost când sportagiul *Humis* a plecat dela ai săi din Galați și s'a dus în Grecia! Parcă era o ciocnire diplomatică.

Hunis tot dădea vești pentru ce a plecat. Parcă ar fi scăpat dintr'o peșteră de hoți. Deci dacă te-ai făcut sportiv, vai de tine! Ți-ai dat părul pe mâna altora și cine știe cum îți mai poți căpăta libertatea!

Da, ciudate năravuri pentru veacul nostru! Auzi! să poți ținea pe cineva legat cu lanțuri! Să vrea să plece și să nu poată!

Va spune cineva: Păi bine, dar au dat parale pe el!

Dar tocmai aceasta arată ciudățenia moravurilor. De unde sălbătăcia asta să poți cumpăra oameni? Înțelegem să tocmești pe cineva să-ți slujească; dar să fie legat de tine să nu mai poată pleca? Ce? omul e marfă?

Va să zică sportăria aduce între noi apucături cu totul înapoiate și care nu sunt pentru treapta de dezvoltare la care o societate a ajuns. De aceia trebue să spunem: Afară cu ea!

Dar nu e aceasta singura ei trăsătură de care te izbești. Mai este și altă față, tot a acestei ciudățenii...

Ia întrebați-vă; Ce este aceasta cumpărare de oameni, de parcă am fi în vremea cumpărării robilor? Pentru ce, și de unde acest năravr?

Din apucătura negustoriei. Orice tabără sportivă umblă să-și capete cât mai buni ju-

(Continurea în pagina 2-a)

Pe marginea traducerii „Demonului" poem de M. Lermontov

Ultimul număr al revistei „Insemnări ieșene" a pregătit publicului românesc o surpriză rară: transpunerea în românește a poemului „Demonul" de Lermontov.

Când toate spiritele sunt absorbite de fenomenul politic internațional, prevestitor implacabil de mari catastrofe; când nervii intelectualului sunt iritați de fluctuanța evenimentelor, în așteptarea, mereu înșelată, a unei destinderi definitive, apariția în traducerea românească a „Demonului" lui Lermontov, lucrare poetică de dimensiuni mari, constitue nu numai o surpriză literară, dar și o garanție că evenimentele sumbre ale ultimelor luni, dacă nu sunt — și nici nu pot fi — un îndemn pentru preocupări delicate, dar nici nu alungă inspirații artistice, infirmând astfel banalul dicton: „inter arma musae silent".

Traducerile românești ale poeților ruși au stârnit întotdeauna un interes viu în lumea cititorilor. Interesul este firesc, întrucât e o adevărată nenorocire pentru un poet mare faptul de a scrie într'o limbă puțin cunoscută. Este cazul lui Lermontov. Poeți francezi, de mâna a doua, au fost mai repede consacrați — în alte țări, — decât acest uriaș al poeziei ruse, grație limbii lor universale.

Dar interesul nostru devine cu atât mai explicabil, cu cât traducătorul celebrului poem este d. George Lesnea, interpretul abil al lui Essenin.

Traducerile în versuri sunt cele mai dificile, ele reclamă dela traducător o serie de calități. In primul rând cunoașterea desăvârșită a ambelor limbi, adică familiarizarea cu nuanțele și capriciile expresiei lor.

Apoi traducătorul trebue să fie el însuși scriitor, cu alte cuvinte să mânuiască cu ușurință și cu îndemânare limba în care traduce. In sfârșit traducerea, odată făcută, trebue mereu revăzută și îndreptată, până ce a căpătat forma definitivă.

Din fericire (nu este nevoe să subliniem) d. George Lesnea întrunește toate aceste condiții în gradul cel mai mare.

Cunoscător fin al limbii rusești și al celei românești, poet el insuși, consacrați prin câteva volume de versuri originale, și fiind un artist desăvârșit, inițiat profund în muzica versului românesc, d. Lesnea a fost cel mai indicat să ne dea o traducere bună a poemului lui Lermontov.

Mărturisesc că am cetit poemul, în traducerea d-lui Lesnea, cu un interes susținut până la ultimul vers. Comparând cu originalul, am avut o deosebită mulțumire să constat că transpunerea d-lui Lesnea, în afară de mici exceptii, nu este întru nimic mai prejos decât textul rusesc.

Subiectul poemului e desigur cunoscut cititorilor. In sufletul „Demonului", care rătăcește, de mii de ani, prin abisuri nesfârșite, semănând, cu desgust, răul, se deșteaptă icoane din trecutul lui frumos

(Continuare în pagina 2-a)

Liceul de fete al Prof. Asociaţi

„M. Kogălniceanu"

Str. Căpitan Păun No. 8

Examenul de admitere în cl. I-a şi a IV-a încep în ziua de 21 Iunie a. c.

Ca să fii voinic şi tare
N'ai nevoe nici de mare,
nici de munte
Căci **Vinul Dr. Beceanu**
E întăritor de frunte.
Depozit: Farmacia Dr. Beceanu Piaţa Halei Iaşi

Cu începere de Joi 22 Iunie 1939
Cercul Gospodinelor
Filiala Iaşi
organizează la
STRANDUL IAŞILOR
cea mai agreabilă distracţie a sezonului:
LOTONUL FAMILIAR
CU PREMII
PAVILION SPECIAL
pentru caz de ploaie
MARI SURPRIZE
INTRARE GRATUITĂ

Se caută spre angajare 20 domnişoare, între 16-20 ani. A se adresa la Direcţia Lotonului Familiar, la Strand, între orele 4—6 p. m.

TYP
Purgativ Laxativ

Liceele de băeţi
„M. Kogălniceanu"
— IAŞI —
Examenul de admitere în clasa I-a de liceu începe în ziua de 21 Iunie c.
La examenul de admitere în clasa V-a la Liceul Comercial, care va avea loc în ziua de 21 Iunie, se pot prezenta absolvenţii a patru clase de liceu teoretic sau comercial sau ai altor şcoli echivalente.

Doctorul
Vladimir Buşilă
asistent universitar
Boli interne — Raze X
Cons. 1—3 şi 7—9 d. a.
Strada Vasile Conta No. 21
Telefon 2298

DOCTOR
ALEXANDRU LAMBESCU
Adm. Agregat Universitar
MEDIC PRIMAR
Chirurgie generală
şi Tuberculoză osoasă
Consultă şi operează în
Sanatoriul Mangalia

Dr. Gancevici
consultă
BOLI DE PIEPT
Str. Lăpuşneanu 19
Luni, Mercuri şi Vineri
între orele 1—4 p. m.

DOAMNA DOCTOR
PARHON C. ŞTEFANESCU
Medicprimar al Spit. Socola
Consultă pentru
Boale nervoase şi ale glandelor cu secreţiuni interne
METABOLISM BAZAL
Cons. 2—4 p. m.
Str. Tăutu 2 Tel. 2269

Dr. R. DAMSKER
Medic de Spital
BOLI INTERNE
plămâni, inimă, rinichi
Str. Ghica Vodă No. 32

Doctor
GR. A. DIMITRIU
Asistent Universitar
Boli de piele,
sifilis, venerice
Tratamente medicale prin
Raze ultra-scurte
Diathermie
Consult: 2-4, 6-8 p. m.
Str. Păcurari No. 5
(Deasupra Farmaciei Căpăţână)

Azi la Phoenix
Yoshivara
cu Sesue Haiacava
— şi —
Oameni noi
cu Harry Baur

Doctor
Solomon Manole
Medic de Spital
BOLI DE FEMEI
MAMOŞ, CHIRURGIE
Cons. 2½—7 p. m.
Str. Mârzescu No. 7
Telefon 2230

Dr. M. Avram
Medic de Spital
Consult. 3—7 p. m.
str. I. C. Brătianu 120
Consultă şi operează
Boli Chirurgicale, Boli de femei, Mamoş

DOCTOR
I. Bernáth
Specializat la Viena în
Boli interne
BOLI de COPII şi SUGARI
Tratament şi diagnostic cu raze electrice
RAZE ULTRA - VIOLETE
Raze Farad şi Galwan
Iaşi Şos. Arcu 2
lângă Farmacia Irofte
Cons. 9-10 dim. şi 3-6. p. m.

Azi la Sidoli
FEMEI condamnate
— şi —
FRAŢII MARX
Panică în hotel

Pregătirea alegerilor comunale

Ministerul de Interne a trimis tuturor Ţinuturilor instrucţiuni în vederea alegerilor consiliilor comunale.

In cursul lunei viitoare vor începe lucrările pentru întocmirea listelor de alegători.

Imediat ce înscrierile în liste vor rămâne definitive, ministerul de Interne va fixa data alegerilor.

La aceste alegeri vor vota toţi cetăţenii, indiferent de sex, cari au împlinit 30 de ani, chiar dacă sunt neştiutori de carte.

---

x Fabrica de pâne „LUX" a dăruit în mai multe rânduri, cornuri pentru străjerii ieşeni.

Faţă de acest gest deosebit, Crucea Roşie, din Iaşi prin preşedinta Soc. d-na Hurmuzescu, a trimis o adresă de mulţumire susnumitei întreprinderi.

Obligativitatea carnetelor de asigurări sociale

Instrucţiuni pentru patroni

Prin noua Lege a Asigurărilor Sociale, din 22 Decembrie 1938, publicată în Monitorul Oficial No. 298 din aceeaşi dată, s'au adus o serie de schimbări de o reală însemnătate, atât pentru patronii întreprinderilor, cât mai ales pentru marea masă a asiguraţilor.

Cum atari schimbări, nu întotdeauna pot fi cunoscute de către cei interesaţi; iar pe de altă parte, prin noua conducere a Casei de Asigurări Sociale din Iaşi, întrunită în persoana d-lui Director Alexandru D. Arhire, înţelegându-şi din primul ceas rolul pe lângă cel oficial şi unul social în mijlocul acestei mulţimi ce o formează massa asiguraţilor Casei Iaşi şi a Oficiilor pendinte, unele dispoziţiuni ce privesc în general pe asiguraţi şi în special pe patronii întreprinderilor industriale şi comerciale, precum şi pe acei ce posedă personal de serviciu (servitori).

Prin noua lege s'a dispus ca, nimeni din cei supuşi asigurării obligatorii, să nu poată activa în câmpul muncii, până când nu posedă un Carnet de Asigurare, liberat de către Casă, sau Oficiile pendinte, sub sancţiunea aplicării unei amenzi dela lei 500 la 1.000, care în caz de recidivă se va dubla şi care se va plăti de acei patroni ce vor primi în serviciul lor salariaţi, chiar de probă, fără a poseda Carnete de asigurare.

In aceste Carnete de Asigurare, patronii sunt obligaţi de a trece personal şi sub sancţiunea pomenită mai sus în caz de nerespectare, data intrării sau a eşirei din serviciu a angajaţilor lor, precum şi salariul primit.

Patronii sunt obligaţi deasemenea de a-şi procura timbrele necesare şi de a le lipi în foile de cotizare, săptămânal, la începutul fiecărei săptămâni, sau în ziua primirei angajatului în lucru.

Patronii mai sunt obligaţi a prezenta organelor de Inspecţie şi Control ale Asigurărilor Sociale la cerere, Carnetele de Asigurare ale întregului personal.

Acei patroni care vor întrebuinţa în serviciul lor un număr mai mare de cinci angajaţi, sunt obligaţi de a cotiza la Casa de Asigurare, prin reţineri asupra listelor de plată, înaintând pentru aceasta lunar şi în termen de cel mult 15 zile, dela sfârşitul fiecărei luni, copii de pe listele de plată, depunând odată cu acestea şi cotizaţiile respective.

Deasemenea aceşti patroni, sunt obligaţi ca în termen de 8 zile, să anunţe la Casa Asigurărilor Sociale, intrarea şi eşirea din serviciu a angajaţilor lor, începutul sau încetarea activităţii întreprinderei, precum şi orice schimbare s'ar produce în persoana întreprinzătorului, sau întreprinderei. (De reţinut aci că, patronul este deasemenea obligat de a nu primi angajaţi fără Carnete de Asigurare).

Toate aceste instrucţiuni date mai sus, precum şi orice alte informaţiuni ce se pot obţine în fiecare zi de lucru, între orele 8—1.30, dela Casa de Asigurări Sociale, s'au dat în vederea unei cât mai largi înţelegeri a noiei legi, precum şi a menţinerei unor cât mai perfecte raporturi între asiguraţi şi Casa de Asigurare, pentru sprijinirea intereselor asiguraţilor şi pentru propăşirea acestei Instituţiuni, de o atât de reală valoare.

Patronii cât şi asiguraţii Casei Iaşi şi ai Oficiilor pendinte de Judeţele Fălciu, Vaslui şi Botoşani, sunt rugaţi şi pe această cale, de a păzi cu stricteţă toate dispoziţiunile date prin noua lege, cunoscându-se că orice abateri vor duce la aplicarea de sancţiuni (amenzi), ce prin dispoziţiunile în vigoare, urmează a se achita în întregime.

Tâlcuiri sportive

(Continuare din pagina I-a)

cători pentruca să-i scoată pe piaţă şi să spuie: Ia să vedeţi ce mai probă de joc avem să facem! Poftiţi şi vedeţi! Nemai văzut! nemai auzit!

Ei îi trebue, se înţelege, jucători cât mai meşteri, în stare a aduna pe toţi băieţii de prăvălie, pe toţi ucenicii meşterilor, pe toate calfele, pe toţi vânzătorii de tarabe şi să le scoată gologanul din pungă. Cu ce au să izbutească la aceasta? Nici vorbă cu jucătorii cei mai încercaţi, care ştiu să zvârle cu mingea drept la ţintă (zisă poartă, că sportivii nu vorbesc ca oamenii.

Când gurăcăscaţii dela mahala privesc lovitura fără greş dată de maestrul sportiv, cel cumpărat cu bani grei,—se umflă de aprigă însufleţire sportivă şi bat din picioare şi boncălăiesc ca alte făpturi şi se umple văzduhul de un chiot şi o halalaie de răsună depărtările. Tocmai de aceia aceşti hăitaşi ai mingii sunt preţioşi. Ei îţi umplu „peluzele" pline de gurăcască şi de aceia trebuie să-i plăteşti cu bani grei.

Iată de ce la sport se umblă cu cumpărarea de oameni. Ar fi bun chip pentru cineva să scrie un roman sportiv, pornind dela astfel de apucături. Aşa cum Gogol a scris despre „Sufletele moarte", altul ar putea scrie despre „Sufletele cumpărate". Da, acum avem un târg al sportivilor, adică o nouă apucătură intrată în gusturile noastre obşteşti.

Ei, acum se mai întreabă „Vocea" dela Galaţi pentru ce tabăra *Ermis* a cerut 30.000 de lei ca să dezlege pe jucătorul Tatoli ca să plece din sânul ei? Iaca de ce?.. pentrucă le-a stricat târgul. A dat bani pe el şi deci trebuie să întoarcă banii îndărăt. Ba încă a cerut prea puţin.

Arhim SCRIBAN

Rezultatul cursei cicliste

Iaşi — Sculeni — Iaşi (52 km)

Pe o şosea cât se poate de proastă, s'a alergat Duminecă cursa ciclistă Iaşi-Sculeni şi retur.

Iată rezultatele:

1. Franţ König (1 oră 18 m.).
2. Ştefan Gordev
3. Buraciuc Petre
4. V. Nemecek
5. C. Iordăchescu
6. Caravai Neculai.

Cei mai buni oameni ai cursei au fost König, Gordev şi Buraciuc cari s'au comportat admirabil.

Lucrările de construcţie a căminului pensionarilor

cu contribuţia generoasă a d-lui ministru Victor Iamandi

Lucrările pentru construcţia Căminului Blocului pensionarilor publici, în porţiunea ce se execută în anul acesta, — conform aprobării dată de Primărie şi planului aprobat, — îşi continuă mersul, sub supravegherea comisiunii prezidată de d. N. Gane membru de onoare al Blocului.

Lucrările vor fi gata cel mult în 3 săptămâni.

Pensionarii pregătesc o frumoasă sărbătorire cu prilejul închedrii lucrărilor din anul acesta, urmând ca la anul viitor să se facă faţada după planul aprobat de Primărie.

La această sărbătorire, pe lângă autorităţile locale va fi invitat şi d. Ministru *Victor Iamandi*, sufletul distins care prin donaţia de 240,000 lei va rămâne Ctitorul legat sufleteşte pentru totdeauna de membrii Blocului pensionarilor.

Crema de lăcrămioare curăţă, albeşte şi catifelează faţa.
Dep. Farmacia Dr. Beceanu Piaţa Halei

Solemnitatea înaugurării şi recepţionării lucrărilor de renovare a catedralei metropolitane. Cuvântările. Agapa.

Ieri dimineaţă, în chip deosebit s'a făcut inaugurarea şi recepţionarea lucrărilor de renovare a măreţei catedrale metropolitane, lucrări executate de către d. arhitect Mihai Stoian.

Recepţionarea a fost făcută de către o comisiune formată din P. S. Arhiereu Valerie Botoşăneanu, inginer-şef Cernătescu, ing. director general Grigoriu, preoţii consilieri Vasile Mihailescu şi Const. Nonea, P. C. Protos. Ghervasie Creţu Marele Eclisiarh al Mitropoliei, P. C. Arhim. Ilarion Bălăiţă, economul Mitropoliei, asistaţi de d-nii arhitect M. Stoian şi Stoian-Senior.

După o amănunţită cercetare, comisiunea a felicitat pe d. Stoian pentru chipul durabil şi conştiincios cum a executat lucrările.

In primitoarele case ale părintelui Ghervasie Creţu, a urmat o masă gospodărească cu care prilej s'au rostit cuvântări însufleţite.

Primul tuast l-a ridicat *păr. consilier C. Nonea* care în cuvinte bine simţite a relevat opera gospodărească a I. P. S. Mitropolit Nicodim.

Părintele Vasile Mihailescu consilier economic, relevă activitatea I. P. S. Nicodim în direcţia economică, amintind de înfiinţarea Fabricei de lumânări care dă un beneficiu net de un milion; libraria eparhială cu un beneficiu de trei sute mii lei: casa arhiepiscopală etc. şi aduce elogii d-lui arhitect M. Stoian care a făcut ca măreţele planuri ale chiriarhului să fie văzute şi admirate de către toţi acei de bună credinţă.

D. *arhitect Stoian* face un scurt istoric al clădirii catedralei metropolitane, clădire de care sunt legaţi Trei Mari Mitropoliţi: Veniamin, Iosif Naniescu şi Nicodim Munteanu.

Vorbitorul spune că I. P. S. Nicodim se află abea la începutul unui vast plan de realizări pe tărâmul gospodăresc.

Cât de curând va urma trecerea în fapt a unei vechi dorinţe a clerului, *căminul preoţesc*.

Au mai vorbit d-nii: ing. şef Cernătescu, av. Aurel Ştefănescu avocatul Mitropoliei; Stângaciu, diac. N. Cozma casierul Mitropoliei, Arhim. Bălăiţă, etc. care au adus elogii I. P. S. Mitropolit Nicodim pentru măreţele sale realizări.

REP.

Duminică 25 şi Luni 26 Iunie
MEIN RENDL
cu Sidy Thal

Pe marginea traducerii „Demonului"

(Continuarea din pagina 1-a)

când el era Arhanghel. Din înaltul cerului, el vede munţii Caucaz, vederii lui se desfăşoară privelişti încântătoare dar sălbătăcia şi pitorescul naturii îl lasă rece. Deodată răsare poeticul ţinut al Gruziei, un adevărat colţ de rai pe pământ.

Aici în munţi, duce o viaţă retrasă, într'un castel ferecat, bătrânul Gudal cu fiica lui, tânăra prinţesă Tamara. Ani întregi închis şi trist, astăzi castelul e plin de lume şi veselie;

Gudal îşi mărită fata. Mireasa, plină de fericire, joacă în mijlocul fetelor şi surâde, în gând, mirelui, care trebue să sosească. Ea este aşa de frumoasă, cum alta nu s'a mai văzut pe pământ, de când am pierdut raiul — ne spune poetul — Demonul o zăreşte şi, pe neaşteptate, simţiri noui îi umplu sufletul; profund turburat, el nu se mai satură de a privi imaginea de jos.

In acest timp, pe potecile primejdioase ale munţilor, îşi zoreşte calul înspumat, mirele nerăbdător, frumosul prinţ de Sinodal, urmat de un lung convoi de cămile, încărcat cu daruri.

In calea lui răsare mormântul unui prinţ, ucis mişeleşte. Conform tradiţiei, orice drumeţ îngenunchiază lângă altar şi se roagă să fie ocrotit pe drum. Mirele, sub îndemnul Demonului, nesocoteşte tradiţia sacră şi trece mai departe.

Deodată o ceată de musulmani atacă pe prinţ şi caravana lui. Gruzimii sunt măcelăriţi şi prădaţi; numai calul sirep al prinţului îşi smulge stăpânul rănit din bătălie şi, după o goană nebună, se prăbuşeşte în pragul porţii castelului împreună cu călăreţul, mort pe el. De durere mare, Tamara se îmbolnăveşte şi cade la pat. Demonul, în fiecare noapte, pătrunde în intimitatea ei şi-i şopteşte vorbe de iubire.

Neputând lupta, mult timp, cu ispita, ea cere să fie dusă la mânăstire; dar şi acolo, sub veşmântele negre, o urmăresc visuri păgâne, zădărnicindu-i cucernicia.

După multe zile de ezitare, Demonul, chinuit de dragostea lui arzătoare, îndrăzneşte să calce pragul schitului. Un înger păzitor încearcă să-l oprească, dar din discuţia dintre, ei iese învins.

Tamara nici ea nu poate rezista seducţiei, şi moare în braţele Demonului, de sărutarea lui otrăvitoare.

După înmormântare, îngerul păzitor duce la cer sufletul nefericitei prinţese. Demonul îi iese înainte şi încearcă să i-l răpească; dar, de astă dată, este respins şi rămâne din nou singur, scrişnind din dinţi şi blestemându-şi visul nebun.

Tema acestui poem este antagonismul etern dintre Cer şi duhul cel rău şi învederează inspiraţia biblică a poetului.

Lermontov, ca atâţi scriitori ruşi şi străini, se adância în izvorul divin al cărţilor vechiului şi noului Testament, care, vorbiindu-i despre Dumnezeu, îi mulţumiau şi sentimentul estetic.

Preferinţa lui Lermontov pentru Biblie, se explică prin religiozitatea lui desvoltată sub înrâurirea bunicei, Elisaveta Arsenieva şi poate sub influenţa lui Byron.

In creaţia figurii îndrăzneţului Demon, se resimte influenţa puternică a cărţilor sfinte.

Adânc înţelegător al poeziei divine, şi pătruns de această poezie, Lermontov ştia să prelucreze, cu o artă neîntrecută, materialul biblic, modernizându-i culoarea şi semnificaţia.

Poemul. Demonul ilustrează de minune această însuşire; toate elementele, care intră în alcătuirea poemului, —lupta Satanei cu Ingerul, refecţii pesimiste despre netemeinicia fericirii pământeşti, durata scurtă a tinereţii, nestatornicia iubirii celei mai înflăcarate, deşertăciunea gloriei şi a bogăţiei, zădărnicia şi vremelnicia lucrurilor omeneşti,—sunt idei şi concluzii din Biblie, care au inspirat pe cei mai mari poeţi străini, pe Milton în „Paradisul pierdut", pe Klopstock în „Messiada", pe Goethe în „Faust", pe A. de Vigny în „Eloa" şi pe mulţi alţii.

Acest poem măreţ, atât de plin de poezie, a găsit în d. Lesnea un traducător conştiincios şi abil.

Afară de unele excepţii pe ici pe colo, inevitabile la o traducere în versuri, transpunerea d-sale, privită în întregimea ei, e de o fidelitate rară.

Nici abuz de adjective, nici perifraze ticluite, nici adause supărătoare. D. Lesnea a respectat originalul, neingăduindu-şi nici o abtere prea pronunţata şi nici o modificare prea brutală.

Dar meritul d-sale nu se reduce la această redare foarte fidelă a textului rusesc. Insufleţit de admiraţie şi emoţie adâncă, d. Lesnea a izbutit să ne dea o traducere, care ajunge până la valcarea estetică a originalului.

E atâta plasticitate şi eleganţe în aceste versuri româneşti, încât avem impresia că sunt originale, iar nu traduse.

Traducerea d-lui Lesnea este o contribuţie merituoasă, care încetăţeneşte în literatura noastră o lucrare celebră a celui mai mare poet rus. (In lumea literară a Rusiei, discuţia: cine a fost mai mare Puşkin, care a trăit 38 de ani, sau Lermontov, care a trăit 27 ani, n'a ajuns încă la un rezultat definitiv, şi, prin urmare, rămâne deschisă, se pare totuşi, că părerea, împărtăşită de majoritatea criticilor, este aceea care admite egalitatea literară între amândoi poeţii).

Incheind aceste consideraţii îmi permit să cred, că succesul netăgăduit al traducerii „Demonului" nu-l va opri pe d. Lesnea aici, ci îl va îndemna să mai traducă şi alte poeme renumite ale aceluiaş poet (de ex. „Hagi-Abrek", „Ismail Bey", „Mţări", „Cântecul ţarului Ivan Vasilievici şi al bravului negustor Calaşnicov", „Boierul Orşa", „Ingerul morţii", „Prizonierul din Caucaz" etc.

Alexandru Zacordoneţ

15 Iunie 1939. Iaşi

CITIŢI „OPINIA"

Contra Hemoroizilor
Anusol Goedecke

Protecţia sanitară a mamei şi copilului

Conferinţa d-lui inspector general Dr. T. Bulău

Dl. dr. T. Bulău, inspector general sanitar al ţinutului Prut, a ţinut Duminică o interesantă conferinţă la Fălticeni, vorbind despre „Organizarea protecţiei sanitare a mamei şi copilului, la noi şi în alte ţări". Conferinţa a fost însoţită de proecţii.

Sala cinematografului din Fălticeni o fost neincăpătoare pentru publicul venit să asculte expunerea d-lui dr. Bulău.

Au asistat d-nii colonel Creţoiu, prefectul judeţului, col. Neculcea primarul oraşului, d-na dr. Dimitriu, preşedinta cercului de gospodine şi a dispensarului de sugaci, d-na Tatos vicepreşedintă, etc.

După conferinţă, au luat cuvântul d-nii colonel Neculcea, dr. Rădulescu medic primar al judeţului şi col. Creţoiu, aducând mulţumiri d-lui dr. T. Bulău pentru frumoasa d-sale conferinţă.

Vizite în judeţ

După am ază, dl. dr. Bulău, insoţit de dl. prefect şi de medicul primar al judeţului, a vizitat dispensarul central de la Boroaia, asistând la serbarea şcolară şi la solemnitatea împărţirei plugurilor dăruite de M. S. Regele.

Apoi, a trecut în comuna Brusturi unde a asistat la botezul a 5 copii de stilişti.

Continuându-şi drumul, dl. dr. Bulău a inspectat spitalul de la Piatra-Neamţ, unde a găsit aceiaşi ordine şi curăţenie.

Noaptea, dl. dr. Bulău s'a intors la Iaşi.

Teză de Doctorat

La Facultatea de Drept a avut loc eri teza de Doctorat a D-lui Dimitrie Gherasim asistent la catedra de Drept Internaţional. Subiectul tezei tratează despre: Uniformizarea regimului Internaţional al căilor ferate. Contractul unic de transport.

Juriul compus din Dl. Prof. N. Daşcovici secretar general la Ministerul Educaţiei Naţionale, Dl. Prof. Petre Dragomirescu, Decanul Facultăţii de Drept, Dl. Prof. Alfred Juvara şi Dl. Prof. Petre Vasilescu, au felicitat pe noul doctor acordându-i menţiunea *foarte bine*.

Asistenţa i-a făcut o caldă manifestare de simpatie.

Slujbaşi la datorie

Am relatat în numărul de eri, vizita Marelui Voevod Mihai, la Cotnari. Trebuie să subliniem ordinea desăvârşită care a dominat pe tot traseul dela Ploşeni (Botoşani), Cotnari, Tg.-Frumos, Strunga, parcurs de moştenitorul tronului.

Aceasta se datoreşte privigherei şi dispoziţiilor luate de d-nii Bârzescu, inspectorul siguranţei ţinutului Prut, col. Tobescu comandantul inspectoratului de jandarmi, av. Al. Stratan directorul Chesturei Iaşi, comisar Horeangă şeful biroului de siguranţă, Gregorian şeful biroului de circulaţie, căpitan Belcic dela jandarmi, precum şi plutonierul major Ion Săbădus şi plut. Zdrobiş.

Eu sunt protectorul pielei Dv.!

Chiar dacă aveţi o piele foarte sensibilă, puteţi să o expuneţi fără teamă soarelui. Folosiţi-vă însă de mine şi vă veţi bronza frumos, căpătând mult dorita înfăţişare sportivă şi sănătoasă.

Crema NIVEA
în cutii şi tuburi

Cetiţi „Opinia"

Repararea şi înzestrarea şcolilor din Ţinutul Prut

D. prof. Ionaşcu a alocat suma de 4 milioane lei pentru terminarea construcţiilor şi reparaţiunilor necesare la şcolile primare rurale din ţinut.

Deasemenea d. Rezident Regal a alocat şi o sumă de 1 milion lei pentru procurarea la aceste şcoli a mobilierului şcolar, ca table, bănci, catedre etc.

O femee cade din copac

într'un gard ghimpat

Un accident s'a petrecut eri în str. I.G.Duca, în curtea depozitului de vinuri „Negrutzi".

Femeia Aglaia Vârtoi s'a urcat într'un teiu să culeagă flori. La un moment dat, craca de sub picioare s'a rupt şi femeia s'a prăbuşit la pământ, căzând peste un gard ghimpat.

Ţepele au pătruns în corpul femeiei provocându-i răni pe tot corpul.

D. intern Mardare a transportat-o cu „Salvarea" la clinica de urgenţă a spitalului „Sf. Spiridon".

Starea accidentatei e destul de gravă.

Acţiunea pentru stîrpirea lăcustelor în judeţul Iaşi

D. insp. ing. Emil Boianovici directorul Camerei de Agricultură a fost înştiinţat că în judeţ şi-au făcut apariţia lăcustele.

Astfel în comuna Ciurea au intrat trei coloane mari de lăcuste ce vin dinspre regiunea Vasluiului.

Deasemenea şi în comunele Poeni, Poiana Cârnului, au invadat stoluri de lăcuste.

Autorităţile au luat imediat măsuri de a se săpa şanţuri, unde vor fi îngrămădite lăcustele pentruca apoi să li se dea foc.

Populaţia este rugată ca acolo unde semnalează lăcuste să anunţe imediat Camera agricolă şi celelalte autorităţi, pentru a se lua măsuri.

*

Lăcustele au apărut şi în Glăvăneşti jud. Iaşi. Dl. şef al regiunii agricole Gh. Horgs. a sosit la faţa locului.

Au fost concentraţi premilitarii, elevii de şcoală şi sătenii din Glăvăneşti, Andrieşeni şi Spineni, pentru a colabora la combaterea flagelului. Se întrebuinţează vermorele şi petrol.

„Chino-vinul Dr. Ratianu" excelent tonic cu China, Cola, Guarana, Genţiană şi Glicerofosfat de Calciu, întăreşte organismul, dându-i vigoare. Se recomandă cu mare succes convalescenţilor şi anemicilor, mărindu-le pofta de mâncare.
Depozit: Farmacia Dr. Ratianu str. Cuza Vodă No. 83.

Completul tribunalelor militare

a fost redus la 3 membrii

Eri dimineaţă a avut loc la Tribunalul militar al Corpului 4 Armată, aplicarea pentru prima oară, a noului cod al Justiţiei Militare.

Tribunalul a fost compus numai din 3 membrii, în loc de 5 cum era înainte.

A prezidat d. colonel Munteanu Edmond, asistat de d. maior Rudeanu Corneliu şi cpt. Teodoru.

A urmat apoi solemnitatea depunerii jurământului d-lui cpt. Teodoru, după care a început judecarea proceselor, procuror fiind d. maior Ghica, iar d. Sterian Tăutu grefier.

Tribunalul a condamnat: Lidia Bolocan şi Natalia Mariam din Soroca la câte 1000 lei amendă, pentru ultraj cu violenţă, Gh. Bugu k din Iaşi la 500 lei amendă pentru port ilegal.

Dionisie şi Dumitru Ojoreanu din Ţarigrad-Soroca, la câte 500 lei amendă pentru ultraj cu violenţă, Petre şi Iustina Rucşineanu din Obreja-Veche-Bălţi la câte 3 o lei amendă tot pentru acelaş apt.

al v.

Mica Publicitate

PIERDUT buletinul biroului populaţiei din com. Găteşti, No. 13 din 21 Mai 1929 pe numele Băbăleva Paraschiva. Se declară nul.

PIERDUT o foaie de vărsământ cu No. 217 de 14 acţiuni Soc. Comunală a Apelor, subscrise la 21 Sept. 1936, vărsat asupra lor suma de lei 2800.—. Le declar nule şi fără valoare în mâinile oricui.
M. H. ŞLOIM
Iaşi Str. Tătăraşi 45

FUNCŢIONAR DE BIROU având cunoştinţe de contabilitate, cu serviciul militar satisfăcut caută seviciu. Condiţiuni modeste.
A se adresa la ziar sub V.S.

VEŢI CÂŞTIGA la loteriei Comunicaţi data naşterii Dv., gratuit primiţi calculaţia numărului i norocos. „Corvino" Cluj str. Mico 4.

Dr. A. Aberman
consultă
Boli de Copii şi Sugari
Boli interne
Intre orele 2-8 p. m.
Str. I. C. Brătianu 30
(colţ cu str. G. Enescu)

UMBRELE bune cu preţuri de 40% mai eftine ca în altă parte cât şi reparaţiuni de tot felul obţineţi LA LEON care s'a mutat în str. I. C. Brătianu 113 lângă farmacia Racovitză.

DOCTOR
SOLO SCHREIFEL
SPECIALIST IN
BOLI DE PIELE, VENERICE, SIFILIS
Diagnosticul precoce al sifilisului prin examenul ultra-microscopic
DIATERMIE
Raze ultra-Violete
Consultaţii şi tratamente
7—10 dim. şi 2—9 seara
Str. Anastasie Panu 70
Peste drum de Bis. Sf. Neculai

Informaţiuni

x Dl. senator Mircea Bădărău, preşedintele Camerei de Agricultură, a plecat Sâmbătă seara la Berlin, unde va perfecta unele tranzacţii în numele Sindicatului exportatori de animale.

x Elevele Şcoalei Normale „M. Sturza" au decis redactarea unei reviste de literatură şi ştiinţă, intitulată „Ghiocei".

Primul număr a şi apărut, prezentându-se în condiţiuni frumoase.

x Federaţia Aeronautică Regală a României a exprimat mulţumiri d-lui Rezident Regal prof. Traian Ionaşcu pentru măsurile luate în reuşita bună a cursei aviatice „al doilea mare premiu al aviaticei de turism „Regele Carol al II-lea".

De asemenea d. prof. Ionşcu a primit mulţumiri şi pentru daral oferit de Ţinutul Prut.

x **Căsătorie.** — Duminecă 25 Iunie, ora 8 seara, va avea loc în Catedrala Metropolitană, cununia religioasă a drăgălaşei domnişoare Valerica Floriano (fiica d-nei şi d-lui colonel M. Floriano), cu d. Ludovic Iavorschi, director de minister.

Nuni vor fi d-na şi dl. prof. I. Petrovici, fost ministru.

x La Bucureşti a încetat din viaţă judecătorul Const. Horeangă, din Ocna Sibiului, frate cu d. comisar Horeangă şeful biroului de siguranţă al Chesturei Iaşi.

x In „Mediaschev Zeitung" a apărut nuvela „Ilţic Strui dezertor" de Liviu Rebreanu, în traducere germană de d-l Carol Drimer.

x D-na Maria Jelea din Roman a introdus la tribunalul local acţiune de divors contra soţului ei d. Traian Jelea farmacist din str. Cuza-Vodă.

x D. Nec. Fântânaru funcţionar la administraţia financiară, a introdus la tribunalul local acţiune de divors contra soţiei sale d-na Elena Fântânaru.

x Astăzi soseşte în localitate o comisiune din partea Ministerului Agriculturei, compusă din secretarul general şi directorul viticulturei din minister.

Comisiunea va pleca la Cotnar pentru recepţionarea viei model din acea regiune.

Importante investiţii

pentru construire de drumuri

D. Rezident Regal prof. Tr. Ionaşcu, a alocat suma de 19 milioane jumătate lei pentru înzestrarea serviciilor tehnice ale ţinutului cu cele mai noi aparate de inginerie, instrumente, scule şi maşini rutiere.

Din acest fond d. prof. Ionaşcu a repartizat suma de 18 milioane lei numai pentru cumpărarea de maşini rutiere (pentru lucrul drumurilor) ca: tractoare, pluguri pentru desfundat şanţurile, compresoare, drage pentru extras nisipul din râuri etc.

In felul acesta, cu noile aparate cu care este înzestrat serviciul tehnic va deveni cel mai utilat şi va fi în măsură să facă lucrările de drumuri din cele mai moderne.

De ziua apei

Interesante concursuri la Strandul Iaşilor

In cadrul serbărilor Ligei Navale, va avea loc Duminică 25 Iunie a. c., (ziua apei) orele 16.30, la Strand, concursuri de înot şi canotaj, cu premii în bani. Programul va începe cu un scurt serviciu religios, urmat de o cuvântare ocazională ţinută de d. General Georgescu Cdt. C. 4 T. şi preşedintele Filialei Iaşi a Ligei Navale.

Concursurile de înot şi canotaj vor fi separat pentru tinerii dela 12-18 ani şi cei peste vrâsta de 18 ani, şi vor consta din:

— 100 m. brasse viteză
— 100 m. liber
— 400 m. liber.
— Inot sub apă
— Sărituri la trambulină
— Polo pe apă
— Concurs de bărci; viteză şi fond.

Inscrierile pentru concurs şi ori ce relaţiuni se pot lua dela Dl. Profesor V. Ultimescu, la Strand, în fiecare zi între orele 10-12 şi 16-19.

Concurenţii au intrarea gratuită la Strand în zilele de 23 şi 24 Iunie, între orele 16—19, pentru antrenamente.

TRATATIVELE CU RUSIA

Tratativele anglo—franco—ruseşti continuă la Moscova, sub conducerea d-lui William Strang trimis special al guvernului englez.

Dar tratativele se prelungesc deoarece Rusia nu vrea să cedeze nimic din punctele ei de vedere.

In clişeu, d. Strang în faţa avionului care l-a transportat dela Berlin la Varşovia, unde apoi s'a îmbarcat în tren, continuându-şi călătoria la Moscova.

Stiri judiciare

Conflict de muncă

Câţiva lucrători dela fabrica de încălţăminte „Viitorul" au introdus acţiune la judecătoria de Muncă contra proprietarilor fabricei d-nii C-tin, V-le şi Ioan Cazacu, pentru plata salarului pe luna în curs şi cea următoare, conform legei, deoarece fabrica a fost închisă.

Prin d. av. Th. Costruş, lucrătorii au obţinut şi un sechestru asigurător pe averea fabricei până la concurenţa sumei de 100 mii lei.

Cereri de eliberare

In anul 1935 a fost atacată căruţa de distribuţie a societăţei „Discom" cu care ocazie a fost ucis funcţionarul I. Gavrilescu.

Cercetările au condus la arestarea sătenilor Gh. Cazmir şi V. Micluş din Com. Voineşti jud. Iaşi, ca autori ai acestei crime care au fost trimişi în judecata Curţei Criminale, sub stare de arest.

Eri, cei doi acuzaţi au făcut cerere de punere în libertate pe cauţiune materială.

Instanţa a judecat cererile, urmând a se pronunţa.

Abuz de încredere

Tribunalul Bacău a condamnat la 1000 lei amendă pentru abuz de încredere, pe Şmil Goldştein din Bacău str. Neagoe Vodă 21.

Inculpatul a primit lozuri dela colectura Gh. Stănoiu pentru a le plasa, dar şi-a însuşit banii.

Făcând apel, procesul a fost sorocit spre judecare la secţia II în ziua de 25 Noembrie.

Găsit în nesimţire

Câţiva locuitori, au anunţat comisia II că pe câmpul Nicolinei zace un om în nesimţire.

S'a anunţat „Salvarea" care a transportat pe necunoscut la spitalul „Sf. Spiridon".

Intre timp s'a aflat că se numeşte Octavian Văculeşteanu, şi-i din str. Gârlei 1.

La spital s'a crezut că s'a otrăvit şi i s'au dat îngrijiri în acest sens.

Care a fost însă mirarea doctorilor, când Văculeşteanu revenindu-şi în fire, a dat semne de alienaţie mintală. S'a procedat la internarea lui la secţia de boli nervoase.

Informaţiuni

x Distinsul militar ieşan d. colonel Corneliu Carp, comandantul Regimentului 7 roşiori, a fost numit prefect al jud. Iaşi.

x D. Diamandy inspector general administrativ al ţinutului Prut, a fost permutat la ţinutul Marea.

In locul d-sale trece dela ţinutul Marea, d. inspector general adjutiv Alexandru Negrea.

x SERBARE ŞCOLARĂ — In ziua de Vineri 30 Iunie a. c. orele 5 p. m. la Gimnaziul Industrial de fete „Tereza General Milicescu" are loc serbarea de fine de an şi o mică expoziţie.

Membrele din Asociaţie — Arta Naţională, persoanele binevoitoare şi părinţii elevelor sunt rugaţi a lua parte.

x Fermecători sunt Loretta Young şi Tyrone Power în filmul superb Cafe Metropole. Azi la „Scala".

x Dr. U. SILBERMAN Boli interne şi de copii. Venerice. *Str. Pomir 11*, (colţ G. Negri) Consult 9—12 a. m. şi 3—7 p. m.

Dr. S. CAUFMAN de la facultatea de medicină din Paris. *Boli de stomac, intestine, ficat şi rect.* Tratamentul hemoroizilor prin injecţii sclerozante şi electrocoagulare. Rectosigmoidoscopie.

Str. Banu 8 (lângă Conservator). Consult. 9½ — 11½ 3—6 p. m.

x O sală răcoroasă, filmele cele mai mari şi preţurile cele mai reduse, numai la „Scala".

— Ultimile spectacole —
GRADINA
POMUL VERDE
Sidy Thal şi A. Tefner
prezintă
Azi Marţi 20, Mercuri 21 şi Joi 22 Iunie
marea inscenare a d-lui Iacob Sternberg.
Umbra Galbenă
Muzica de Max Halm
Vineri 23 şi Sâmbătă 24 Iunie ora 9 jum.
După cererea generală, se va juca
URKE NACHALNIC
Duminică 25, Luni 26 şi Marţi 27 Iunie ora 9 jum.
3 spectacole extraordinare
sub motto:
dela Iacob Gordin până la Schalom Alechem
Regia Iacob Sternberg
I. CORPUS DELICT
Comedie muzicală în 2 acte şi un prolog de Gordin, prelucrată de I. Sternberg
II. Tablouri, scenete, fragmente
din revistele d-lui Iacob Sternberg şi din „Comoara" lui Şalom Alechem.
Cele mai grandioase spectacole—cu preţuri obişnuite
Duminică 25 Iunie ora 6 p. m. va conferenţia Dl. I. STERNBERG

ULTIMA ORA

Tratativele dela Moscova

Anglia caută să obţie cooperarea Rusiei în Orientul-extrem

Paris 20. — Din cercurile ministerului de externe se anunţă că, în cursul discuţiilor anglo-franco-ruse, duse eri, statele apusene au făcut un pas înainte în acordarea de garanţii.

S'au dat anume garanţii asupra frontierei de răsărit a Rusiei, dar cu obligaţia ca *Rusia să coopereze la rezolvirea situaţiei din China.*

Miniştrii Angliei şi Franţei au cerut aprobarea de la guvernele respective pentru aceste garanţii.

De la Londra şi Paris li s'a dat aprobare, astfel că această propunere a fost făcută d-lui Molotov.

Astăzi se va da răspunsul guvernului rus.

*

Londra 20 —Faţă de unele interpelări făcute eri în Camera Comunelor, se precizează că discuţiile de la Moscova se fac cu perfecta aprobare a guvernului.

Cabinetul englez e informat în amănunt asupra tuturor punctelor discutate.

•

Paris 20.— Dl. George Bonnet a avut eri o lungă întrevedere cu dl. Gh. Tătărescu, ambasadorul României la Paris.

Au fost examinate chestiunile comune franco-române şi situaţia în Europa de răsărit.

•

Paris 20.— Ministrul francez de comerţ se află în Elveţia, unde a avut mai multe întrevederi.

Scopul acestei călătorii este strângerea relaţiilor comerciale franco-elveţiene.

In Orientul-extrem

Tratative pentru o înţelegere cu Japonia

America face serviciu de mijlocitor

Londra 2o.— Cercurile politice cred că astăzi se va lămuri care este intenţia Japoniei în China.

Ministrul Franţei la Tokio va avea întrevederi cu unii membri ai guvernului japonez, spre a ajunge la o limpezire a situaţiei.

Anglia menţine propunerea unei comisiuni mixte de judecată.

Pe de altă parte, ministrul Americei continuă tratativele cu ambele părţi, pentru a se lichida conflictul.

*

Comisiunea afacerilor străine a dedicat şedinţa de eri evenimentelor de la Tien-Tsin, cercetând rapoartele primite din China.

Mâine se va ţine un consiliu de miniştrii, tot în această chestiune.

Ce pretinde Japonia

Londra 20. — Agenţia „Domei" transmite un interview al generalului Japonez Sudi Ama.

Comandantul nipon declară că Japonia nu are intenţia să ocupe prin forţă concesiunile engleze din China.

Japonia vrea numai ca Anglia să recunoască noua ordine din Extremul Orient şi să coopereze cu Japonia în această direcţie.

•

Londra 20 —Se anunţă din Tien-Tsin că autorităţile japoneze au decis electrificarea reţelei care înconjoară concesiunea engleză.

Prin această reţea de 30 mile va trece un curent de 220 volţi.

De asemenea se iau măsuri împotriva chinezilor cari sunt în serviciul englezilor. Aceste măsuri se extind şi asupra familiilor acestor chinezi.

Japonia vrea să închee pace cu China?

Londra 20.—Agenţia „Reuter" anunţă din Shanghai după declaraţiile cercurilor chineze, că Japonia face mari sforţări pentru a încheia pacea cu China.

Japonia vrea să aibă mână liberă pentru a rezolvi situaţia din Extremul-Orient.

Discuţiile anglo-franceze

Paris 20 — In intrevederea avută, d-nii Macdonald şi Mandel miniştrii ai coloniilor engleze şi franceze, au stabilit un acord perfect asupra tuturor chestiunilor ce privesc cele două imperii coloniale.

Se subliniază că aceste discuţii n'ar avea nici o legătură cu conferinţa navală anglo-franceză, care se ţine la Singapore.

Aseară, dl. Macdonald a plecat cu avionul la Londra.

Neutralitatea spaniolă

Paris 20. — Generalul spaniol Aranda a făcut declaraţii presei.

El a arătat că în cazul unui războiu european, Spania vrea să-şi păstreze neutralitatea.

Nimeni nu se poate baza pe forţele sale, nici folosi bazele ei navale.

Spania vrea să se refacă numai cu ajutorul spaniolilor.

Este recunoscătoare Italiei şi Germaniei pentru sprijinul dat, dar nu vrea angajamente politice, ci numai economice şi culturale.

•

Londra 20.— Ziarul „Daily Mail" reproduce unele declaraţii ale generalului Franco, prin care acesta arată dorinţa Spaniei de a trăi independentă.

Spania e în refacere economică şi are nevoe să fie lăsată în pace de toată lumea.

S'a descoperit petrol în Marocul spaniol

Paris 20—Agenţia „Havas" anunţă din Rabath că s'au descoperit zăcăminte petrolifere în nord-estul Marocului Spaniol.

Sondagiile făcute în apropiere de Belfixe au fost încununate de succes.

Depozitele petrolifere sunt a adâncime mare.

Cu prilejul săpăturilor s'au produs erupţii de gaze, vestind zăcămintele din straturile interioare.

ORA 12

Un avertisment al Americei

Washington 2o.— Presa americană arată că declaraţiile d-lui Cordell Hull trebuesc socotite ca un avertisment dat Japoniei.

Orice încercare a Japoniei de a separa Londra de Washington, nu va reuşi, deoarece interesele Americei în China sunt identice cu acelea ale Angliei.

America nu poate ignora situaţia din Extremul Orient.

Chestiunea Danzigului trebue rezolvată imediat

susţine presa germană

Berlin 20. — Ziarul „Volkischer Beobachter" publică un articol de comentar asupra vizitei dr-ului Goebbels la Danzig.

Ziarul arată că cei 400.000 germani cari au defilat au arătat statelor democratice că rezolvirea chestiunei Danzigului nu poate întârzia.

Această problemă trebue soluţionată imediat.

Tulburări în Ungaria

Budapesta 20.— Cu prilejul unei înmormântări s'au produs tulburări provocate de naţional-socialiştii unguri.

Au fost arestate 28 de persoane.

Arabia se apropie de axa Roma-Berlin?

Londra 20.— In cercurile politice engleze se comentează mult faptul că dl. Hitler a primit la Berchtesgaden vizita sultanului Arabiei.

In legătură cu această întrevedere s'au cerut lămuriri ministrului Angliei la Berlin.

Cercurile engleze sunt îngrijorate de o apropiere a statului arab de axă, deoarece s'ar creia noi dificultăţi imperiului colonial.

Lucrările Parlamentului

Bucureşti 20.—Azi dimineaţă Parlamentul şi-a reluat act vitatea.

Atât la Cameră cât şi la Senat se discută adresa de răspuns la Mesaj.

La Cameră se va discuta apoi regulamentul de funcţionare, care a fost redactat.

Dl. Hitler va face o vizită la Budapesta

Budapesta 20.— Se anunţă că dl. Hitler va face o vizită oficială la Budapesta în cursul lunei August.

Sosirea d-lui dr. Frick şi a unor cadre din ministerul german al propagandei la Budapesta, este pentru a pregăti această vizită.

*

Berlin 20. — Eri a sosit la Berlin o delegaţie de aviatori italieni, în frunte cu col. Relieri, oliţerii italieni sunt invitaţi ai mareşalului Goering.

Solidaritatea Inţelegerii balcanice

Atena 20. —După plecarea d-lui Gr. Gafencu de la Atena, ziarele subliniază cordialitatea intrevederilor cu d. Metaxas şi acordul complect asupra problemelor ce privesc România şi Grecia.

Se arată solidaritatea Inţelegerei Balcanice şi atitudinea pacifică a acestui grup de state.

•

Ankara 20.—Noul ministru al Jugoslaviei la Ankara a făcut declaraţii presei, arătând că Jugoslavia îşi păstrează locul său în cadrul Inţelegerei Balcanice.

Atitudinea ei nu s'a schimbat cu nimic, păstrând aceleaşi strânse relaţii amicale cu Statele Inţelegerei.

AZI LA „SCALA"
— 3 FILME MARI —
Un program mare
Loretta Young
Tyrone Power
— în —
CaféMetropole
Shirley Temple
— în —
Fetiţa Munţilor
Wallace Beery, Barbara Stanwyck, John Boles
— în —
Mesajul
către Garcia

Recursul fraţilor Isvoranu

Bucureşti 20.— La înalta Curte de Casaţie a venit eri spre judecare recursul fraţilor Isvoranu împotriva sentinţei Curţii de Apel-Iaşi.

Procesul a fost amânat pentru 4 Octombrie.

Arestarea unui german

acuzat de spionaj

Varşovia 20 — Autorităţile poloneze au arestat un german, anume Reinbold, care a fost surprins la graniţa germano-poloneză fotografiind întăriturile. El va fi judecat pentru spionaj.

x Laboratorul de analize medicale, chimice şi microscopice Dr. Ratianu autorizat de Min. Săn. Publice, execută analize complecte de urină, spute, secreţiuni, etc. precum şi orice analize ce interesează industria, comerţul şi higiena alimentară. Iaşi, Cuza Vodă 83.

Accidentul unui hidroavion

Londra 20.— Cel mai mare hidroavion al aviaţiei britanice, supranumit „Queen Mary a văzduhului" a suferit un accident în timpul unor manevre.

Avionul s'a cioenit de un rezervor.

Sunt 5 victime.

Ştiri poliţieneşti

O altă ispravă a „contesei Calmuschi"

Ea se dă drept principesă la Piatra-Neamţ

Poliţia din Piatra-Neamt a înaintat Chesturei locale pe o anume Maria Vartig—spre a fi trimisă la urmă.

Aceasta a sosit la Piatra Neamţ în ziua de 14, dându-se drept prinţesa Maria Cantacuzino-Paşcanu şi afirmând că are moşie la Teţcani Bacău, o vie la Copou-Iaşi şi un Block-haus în Bucureşti str. Traian 27.

Scopul sosirei la Neamţ era o lovitură ce o pusese la cale.

La Iaşi, cercetările au fost făcute de d. comisar Căpriţă.

S'a stabilit că pseudo-prinţesa Maria Cantacuzino-Paşcanu este în realitate Suzana Schwartz [originară din Iaşi str. Socola, vestită excroacă, cunoscută sub numele de „contesa Calmuschi" şi ale cărei excrocherii au făcut vâlvă odinioară în ţară.

In dosarul - cazier Suzana Schwartz este cunoscută sub numele de Maria Panaite, Maria Vartig, Negreanu, căp. Tănăsescu, Negruzi, Razvan şi în fine sub numele contesa Calmunsck.

*

Băiat dispărut.—D. Cojocaru Mihai din str. locot. Caranda 5 a reclamat poliţiei că i-a dispărut de opt zile băiatul său cu numele de Petre în vârstă de 14 ani.

Razie. — Poliţia ieşană a efectuat astă noapte o puternică razie în tot oraşul.

Au luat parte 100 poliţişti, împărţiţi în echipe conduse de d-nii: comisar Cojocaru, comisar Em. C. Vasiliu şi Ion Botez.

Operaţiile au fost dirijate de d. comisar şef Căpriţă.

S'au operat 150 arestări.

Cei arestaţi au fost astăzi dimineaţă triaţi.

Au fost reţinuţi 50 individi dintre care 10 au mandate între 1-2 ani închisoare.

Cu această ocazie s'a curăţit oraşul de indivizi periculoşi.

Moartea generalului Henţescu

Ieri a încetat din viaţă la Bucureşti generalul Basile Henţescu, fost comandant al Şcolilor militare de artilerie şi fost inspector de aviaţie.

Ofiţer de valoare, defunctul se distinsese în chip deosebit în marele războiu de întregire, şi fusese apreciat de M. S. Regele.

Inmormântarea are loc mâne Miercuri, în Capitală.

Generalul Henţescu ţinea legături permanente cu Iaşul unde are rude apropiate.

Transmitem familiei expresiunea condoleanţelor noastre sincere.

INFORMAŢII

x M. S. Regele a decorat pe prinţul Paul al Greciei cu „Virtutea Aeronautică" crucea de aur.

x Azi dimineaţă s'a deschis expoziţia „Muncă şi Voe Bună" din Capitală.

x S'a tipărit în două milioane exemplare şi în toate limbile, romanul celebru „Fetiţa munţilor", în care Shirley Temple are creaţii minunate. Azi la „Scala".

x Untdelemnul „SPHINX" băut crud uşurează digestia. Sphinx e cel mai bun untdelemn pentru salate, maioneze şi diete şi totuşi cel mai eftin untdelemn în bidoane. Cereţi furnizorului, în propriul Dv. interes, numai untdelemnul Sphinx.

x Aplauze şi hohote de râs provoacă Shirley Temple în cel mai fermecător film al ei „Fetiţa munţilor", azi la „Scala".

CAMERA MOBILATĂ, cu intrare separată, în str. I. G. Duca 22. Preţ convenabil. A se adresa la ziar.

DE VÂNZARE imobilul din str. Apedu 23, cu tot confortul, Aproape de Piaţa Halei şi centru, având grădină cu pomi fructiferi şi flori. Condiţiuni favorabile.

LABORATORUL
Pasteur
Ing. S. & Dr. E. GHELLER
execută orice fel de analize chimice, medicale.
Lăpuşneanu 28 Tel. 2343

Fotografii
pe porcelan pentru morminte
(Photokeramică) veritabilă
Durabilitate garantată, comandaţi la cunoscutul
la
studio fotografic
ZAHARIA WEISS

Sâmbătă 24, Duminică 25 şi Luni 26
Rumba din Comoara

VINURI ABSOLUT NATURALE
vechi şi noi, eftine
şi higienic servite
cumpăraţi numai dela depozitul nou înfiinţat în str. Prof. A. C. Cuza 27 (fost Arcu) casele Teitler, palatul poştei vechi.

Autobuzele de cursă
Iaşi -- Răducăneni -- Huşi
şi retur
IN STRADA COSTACHE NEGRI
Plecări: la 5 dimineaţa şi 3 d. a.
Sosiri: ora 9 dimineaţa şi 7 seara
AUTOBUZ

Diverse

Buzău 20 —Un incendiu a distrus biserica din com. Ploişor.

Sf. locaş a ars până în temelii.

•

Craiova 20,—O furtună s'a abătut eri asupra regiunei noastre.

Trăsnetul a omorât un sătean şi a rănit alţi doi.

BIBLIOTECA UNIVERSITĂȚII - IAȘI -

ANUL XXXVI No. 9670

ABONAMENTE:
Lei 350. . . . . pe un an
„ 180. . . . . „ 6 luni
„ 90. . . . . „ 3 luni
„ 35. . . . . „ 1 lună
„ 1500. . . . Instituții publice

Atelierele tipografice „Opinia"
IAȘI STR. LAPUȘNEANU 37

1 LEU

OPINIA

Ziar popular cotidian

JOI 22 IUNIE 1939

TELEFOANE
Redacția . . . . No. 1298
Administrația . . . „ 1299
Serv. de noapte red. . . „ 1436

Redacția și Administrația
IAȘI STR. LAPUȘNEANU 37

Director C. R. GHIULEA

Mitropolitul Andrei Şaguna

Situația bună a prezentului se datorește întotdeauna numeroaselor jertfe ale strămoșilor, cari au luptat din răsputeri ca să lase urmașilor o țară liberă și înfloritoare.

Un popor care nu are cultul strămoșilor nu este demn de lumea civilizată. Comemorările oamenilor mari servesc, ne altfel, ca prilejuri de a face educația tinerii generații, reactualizând viața de muncă și glorie a înaintașilor.

Românul nu este lipsit de recunoștință față de trecut. Dovadă, comemorările numeroase din ultimul timp,—între care, împlinirea unui veac dela nașterea Regelui Carol I și 50 ani dela moartea lui Eminescu,— au luat un caracter festiv, arătând că generația de astăzi este profund recunoscătoare față de memoria acelora cari au contribuit la înfăptuirea României de astăzi.

Iată, acum, altă figură se ridică luminoasă din trecut, pentru a ne aminti că noua stare de lucruri a înfrățirii constructive de astăzi, a fost prezisă, de mult, de marele luptător și deschizător de drumuri.

Se împlinesc 66 ani dela moartea mitropolitului Andrei Şaguna. Deși acest număr de ani nu reprezintă o mare răscruce comemorativă de jumătate sau un veac, totuși este bine ca icoana de apostol a lui Andrei Şaguna să fie în fiecare an luminată de raza aducerilor aminte, deoarece rolul său în trecutul românesc are astăzi o semnificație deosebită.

E a fost acela care la 13 Mai 1848 a prezidat adunarea depe câmpia Libertății dela Blaj; — și tot el, ca președinte al Asociației cu turale transilvănene, a dat imbold scrisului românesc și bisericii naționale.

Pe lângă cucernicia credinței, Şaguna a fost și un fin om politic și diplomat, aducând mult bine pentru situația românilor ardeleni.

Desigur, la Rășinari, cu ocazia acestei comemorări, a fost — ca în fiecare an—pios pelerinaj la istoricul mormânt, arătând că strănepoții săi sa cinstească memoria celuia care și-a închinat toată viața bisericii și neamului românesc.

Colaborarea anglo-americană

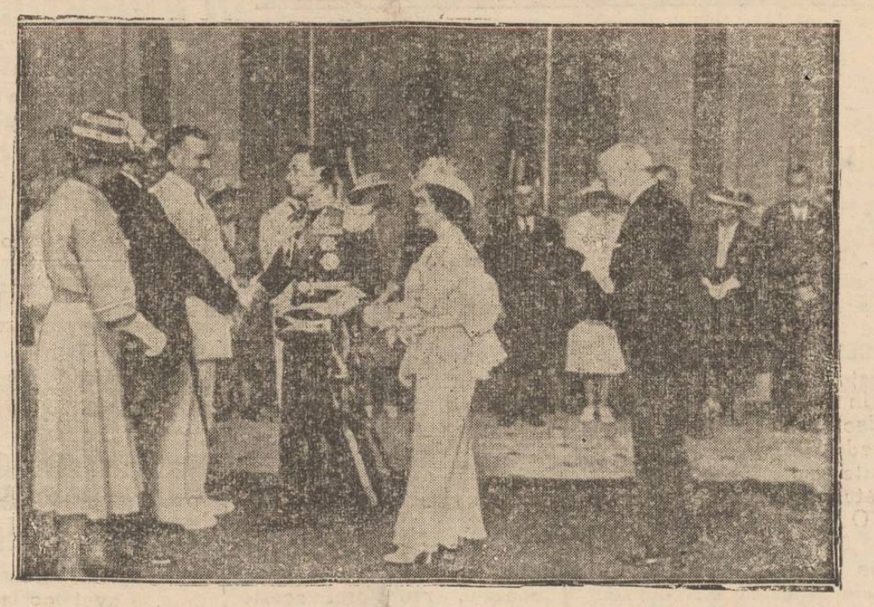

Recenta vizită în America a Suveranilor britanici, a avut de scop, în primul rând, să întărească legăturile politice și militare între Anglia și Statele-Unite. O colaborare între cele două țări a devenit de o urgentă necesitate, spre a-și apăra interesele în Orientul-extrem, față de acțiunea îndrăzneață a Japoniei. Întâlnirea Regelui George VI cu președintele Roosevelt tocmai marchează începutul unei cooperări anglo-americane în Oceanul Pacific.

In clișeu, d-na și d. Roosevelt primind pe suveranii Angliei la Washington. Precum se știe, suveranii englezi navighează acuma pe Atlantic, înaintându-se în patrie.

Din toată lumea

Ziua cea mai lungă a anului

Astăzi, 21 Iunie, soarele intră în constelația Cancerului, când începe vara astronomică.

De aceia, ziua de astăzi este cea mai lungă din tot anul.

In capitală soarele răsare la ora 4.32 și apune la 20.3.

In nordul țării, ziua e aproape cu o jumătate de oră mai mare decât la București.

Mâine, ziua va fi mai scurtă cu două minute.

Minunele tehnicei

Astronomii de pe muntele Palomarne, din America, lucrează la construirea celui mai mare telescop din lume.

Fabricarea uriașei lentile a telescopului a început în 1935.

Anul acesta totul va fi gata și aparatul va fi pus în funcțiune.

Imaginea astrelor va fi formidabil mărită de acest telescop.

Astronomii afirmă că luna va veni atât de aproape, încât se va putea vedea orice obiect de mărimea unui automobil.

Să așteptăm surprizele tehnicei.

Șobolan uriaș

La Institutul Pasteur dela Paris s'a adus, din Africa, un șobolan formidabil, de mărimea unui iepure. Și dihania e abea pui; are să mai crească!...

Acest șobolan uriaș e denumit în zoologie „cricetomys gambranus" și e cunoscut ca transmițător al ciumei și al febrei recurente.

La Institutul Pasteur va servi pentru cercetări științifico-medicale.

Răzbunare criminală

Una din atracțiile Expoziției dela New-York era fără îndoială Eva Feaster, care dansa pe sârmă la o înălțime considerabilă, cu o umbreluță chinezească în mână.

Succesul era enorm mai ales că era și o fată foarte frumoasă.

Intr'una din seri însă actrița este eroina unei întâmplări inexplicabile.

Pe când dansa veselă și sigură de ea, la un moment dat sârma s'a rupt și Eva Feaster s'a prăbușit. Dusă imediat în cabină s'a constatat că are câteva fracturi și numeroase răni. Totuși doctorii speră că după o lună sau două Eva Feaster să-și poată continua strălucita-i carieră.

Această întâmplare a făcut mare vâlvă în lumea artistică din New York, și din întreaga Americă.

Poliția care a căutat să stabilească cauza nenorocirii, a constatat că la mijloc e vorba de o răzbunare.

Actrița fusese în dragoste cu un trapezist pe care numai avea în grațiile în timpul din urmă, fapt pentru care el s'a hotărât să se răzbune.

Cărbuni la Polul Sud

In urma nenumăratelor expediții făcute la Polul Sud, în special acelea conduse de Scott și Shackleton, s'a ajuns la fabuloasa descoperire a șaptesprezece zăcăminte de cărbune. In urma analizării de către geologii expediției lui Shackleton, a acestui cărbune, s'a ajuns ca constatarea că zăcămintele se întind pe o distanță de 650 mile, între ghețarul Beardmon în direcția Nord-Est. Dar în afară de bogățiile în sine, ale acestor zăcăminte, geologii încearcă acum să stabilească... vârsta pădurilor prefăcute în cărbune. Până la rezolvarea acestei probleme geologice și paleontologice Anglia are nevoie de minieri pentru Polul Sud.

Surprize din aer

Din cercetările atente și îndelungi ale unui oculist londonez, aflăm că dacă adesea ne ustură ochii din pricina prafului, vina este a unei substanțe cu totul streine de continentul nostru.

Făcând o largă întrebuințare de instrumente din cele mai perfecționate, ca de pildă cele mai moderne microscopuri, savantul oculist a ajuns la convingerea că respectiva substanță e adusă tocmai din China. El explică fenomenul așa: obuzele trase în China de artileria celor două națiuni în luptă, stârnesc și duc la mari înălțimi nouri imenși de „Joess", cari sunt tăriți apoi înspre apus unde cobcară iar pe sol, după condițiile atmosferice.

Vorba ceia. unde dai și unde crapă!

Dela Serviciul Social

Inființarea a două școli în plasa model Codru,

pentra pregătirea tineretului intelectual, obligat a activa pe tărâmul Serviciului Social

In vederea aplicării programului de activitate al Serviciului Social, cu privire la munca obligatorie de trei luni, a tineretului intelectual —absolvenți și titrați ai universităților și școlilor superioare și speciale— prestată pentru ridicarea Culturală a satelor, se vor înființa în ținutul Prut două școli, pregătitoare în acest sens.

Una va fi pentru băeți și alta pentru fete, cursurile lor durând o lună de zile.

Tot în aceste școli, vor fi cursuri speciale de informare pentru catedrele administrative și culturale ale ținutului și altele pentru conducătorii de căminuri culturale și școli țărănești.

Ambele școli vor fi instalate în plasa model Codru din județul nostru, cursurile începând la 15 Iulie crt.

Cine e scutit de munca obligatorie

Tot cu privire la munca obligatorie pe tărâmul Serviciului Social, s'a primit la Regionala Iași o adresă, prin care se anunță că sunt scutiți de a face stagiul de 3 luni la sate, absolvenții liceielor teoretice de băieți și fete, ai liceielor și gimnaziilor comerciale de băieți și fete, precum și ai școlilor industriale de băeți.

O revistă a Serviciului Social din Ținutul Prut

Regionala Iași a Serviciului Social a luat o frumoasă inițiativă care era imperios necesară; aceia a editării unei reviste oficiale al cărei scop va fi de a face legătura între căminele culturale și autoritățile administrative al ținutului Prut.

Astfel la 1 Iulie crt. va apare revista lunară *„Solia Moldovei"*, fostă cândva foaia de propagandă culturală pentru învățătorime și cler a Ateneului Tătărași.

„Solia Moldovei" va apare cu concursul Rezidenției și va fi condusă de un corp redacțional în frunte cu d-nii prof. Mihai David, av. Gh. Christescu conducătorii Regionalei Iași a Serviciului Social și av. Gh. Răcoare. Vor colabora la această tribună oficială, toți fruntașii intelectualității și scrisului, din Ținutul Prut.

C. DAM.

Aparatul agricol

inventat de doi studenți ieșeni

va fi construit în atelierul Uzinei de electricitate

Am scris acum câteva zile despre invenția studenților ieșeni M. Miron și Petre Rosenthal care au reușit să realizeze un aparat perfect pentru meliță cânepe.

Dl. Rezident Regal prof. Traian Ionașcu, primind în audiență pe cei doi studenți, le-a acordat suma necesară construirii primului aparat.

Acum studenții N. Miron și Petre Rosenthal, au intervenit și la d. ing. Mircea Volanschi directorul Uzinei Electrice, ca aparatul să fie construit cu materialul plătit de ei, în șantierele Uzinei, deoarece atelierele municipale ale Iașului n'au posibilitatea.

Aspecte ieșene

Salubritatea publică

De ani de zile ieșenii și-au încercat talentul de persiflare pe socoteala salubrității orașului nostru.

La această stare de necurățenie contribuia atât nepăsarea și needucarea cetățenilor în a păstra curățenia, cât și modul de organizare a serviciului respectiv.

Dacă mentalitatea cetățeanului nu poate fi schimbată așa ușor, serviciul salubrității poate fi în schimb pus la punct, pentru a face pe cât e posibil față unui oraș atât de întins.

Posibilitatea acestei realizări am întrezărit-o abea acum.

Inchipuiți-vă o stradă transformată în depozit de gunoae, pe care n'au trecut căruțele Primăriei din vremuri imemoriale.

Oamenii și-au vărsat resturile, fiecare la poarta vecinului.

Grămezile acestea nu erau tulburate decât în preajmă de alegeri — și numai de formă.

Iată că acum, adică în ultimele săptămâni, au văzut și locatarii acestor străzi trecând căruți ale Serv. Salubrității.

Intr'o bună dimineață a trecut chiar un camion, sunând din clopoțel.

Se oprea la fiecare poartă și întreba de gunoi.

Mai că nu-mi venia să cred că sunt la Iași.

Iată de ce sper că organizarea salubrității publice a intrat pe mâini bune.

a. în

Istoria literaturii române

într'o nouă prezentare

Considerațiuni cu prilejul numeroaselor manuale didactice și de cultură generală

Istoriile tratând ansamblul literaturei românești, sunt numeroase. Indiferent dacă aceste manuale au un caracter de crestomație, prezentând biografii și texte alese, ori se mărginesc la o înșirare cronologică a faptelor, combinată cu observațiuni critice —folosul urmărit este acelaș: promovarea cunoștințelor de cultură generală.

Examenul de bacalaureat servește ca un fel de prag de încercare în această privință.

Acest examen lasă viitorului student posibilitatea unei recapitulări, dar tot odată și a unei orientări viitoare. Recapitularea cere ca materia de studiu să fie înfățișată ca un tot organic; orientarea viitoare cere pe dealtă parte, ca în acel tot organic să se deseneze anumitele preocupări ale creatorilor de literatură.

Toate manualele de până acum răspund și satisfac primul sistem de a vedea. Toate sunt istorii ale literaturii.

Nu cunosc însă nici un manual în care, istoria poeziei românești, ori a prozei românești, ori a teatrului nostru, ori a salonului literar autohton, să constitue părți unitare. Prozatorul Eminescu și poetul Eminescu stau împreună; dramaturgul Alecsandri și poetul Alecsandri tot împreună; la fel prozatorul și poetul Ion Eliade Rădulescu; la fel filologul Hașdeu, cu nuvelistul Hașdeu.

Nimeni nu poate nega faptul, că truncherea unei personalități dă cercetătorului o perspectivă mai mică față de opera lui întreagă.

Dar luând în considerare amănuntul, că zeci de istorii ale literaturii noastre trateazâ cronologia vieții scriitoricești și că nici una nu îmbrățișează această istorie literară împărțită pe materii, suntem în drept a conchide despre necesitatea unei astfel de istorie literare.

Viitorul student are preocupări poetice, ori critice; dă o atenție mai mare teatrului și mai neînsemnată cronicarului.

Domeniul său favorit trebue să-l găsească grupat împreună.

In atari împrejurări, pentru el, istoria literaturii naționale devine un izvor nesecat de inspirațiune; de emulație.

Este de mirare cum acest fel de a vedea lucrurile n'a atras până azi atenția nimănui.

In orice caz, o interesantă încercare rămâne de făcut.

Trebuie să nădăjduim că istoria literaturii naționale va fi în curând o realitate, tot așa după cum ni s'a dat Biblia națională și după cum ni se va mai da dicționarul academic al limbii românești.

Dr. I. FR. BOTEZ

Citiți în Pag. 4-a Ultima Oră

Principiile de igienă

în cadrul activității Crucii Roșii

Conferința d-lui Dr. I. Alexa la Crucea Roșie

Crucea Roșie are în programul ei o permanentizare a activității sanitare, nu numai în timp de războiu, dar și în timp de pace. Prin acțiunea sa contribue în largă măsură la îmbunătățirea sănătății publice. Cea mai mare parte a activității tinzând la realizarea acestui scop, se bazează pe *principiile de igienă și medicină preventivă.*

Aplicarea acestor principii însă nu e posibilă de cele mai multe ori decât pe colaborarea efectivă între cei în zărcinați cu aplicarea măsurilor și cei interesați. E nevoie dar, de a cunoaște în primul rând *ce este igiena și care sunt principiile ei.*

Principiile igienei sunt acelea care determină și reglementează producerea, ameliorarea și menținerea sănătății. Totuși, noțiunea de „sănătate", care este astăzi una dintre lozincele Românismului, nu e așa de ușor de definit; iar dacă o analiză ceva mai atentă este făcută, găsim că problema e destul de complicată.

Prezența unor anumite semne sau simptome la o ființă umană, sunt o indicație a stării ei de sănătate. Astfel *creșterea* este cel mai evident semn de sănătate la începutul și în primii ani ai vieții individului. Noul născut este un copil sănătos dacă ovulul din care s'a desvoltat a fost sănătos și a permis creșterea normală a celulelor și multiplicarea lor. Trecerea în perioada primă a copilăriei și apoi a adolescenței se manifestă prin creșterea celulelor și organelor, creștere care încetează la completarea pubertății.

Un alt semn al sănătății este *desvoltarea* — termen sub care trebue să înțelegem specializarea țesuturilor și formarea organelor; această specializare duce la formarea țesutului muscular, nervos glandular, etc. Specializarea normală a celulelor și aranjarea ordonată în organe e evident un semn de sănătate.

Fiecare celulă, fiecare țesut, fiecare organ au *funcția lor normală*, care e deasemenea un semn al sănătății. Astfel, un mușchi care nu se contractă, nu e un mușchi sănătos. Tot astfel vederea e funcția organelor ochiului și ale unor celule ale creerului. Abilitatea de a vedea este, deci, o evidență de sănătate.

Coordonarea funcțiilor este, deasemenea, un semn al sănătății; astfel, fără o coordonare musculară nu s'ar putea vorbi, scrie, merge, mânca, digera, etc.

Funcțiile sunt conduse de reacțiile fizice și chimice, de hormoni, de reflexe, de instincte, de minte inteligentă. *Conducerea bună* e un semn de sănătate.

In fine, *adaptarea la mediu* dă posibilitatea unei funcții normale.

Definiția sănătății. — Se vede deci ce greu e de definit sănătatea. Astăzi se recunoaște prin sănătate un individ cu o sănătate compusă de o anumită stare a corpului, a minții și o anumită stare de adaptabilitate la mediul social.

Sănătatea corpului.— Sănătatea fizică, sănătatea structuală sau a organelor este numită *sănătatea somatică.* Semnele acestei sănătăți se manifestă prin creștere, dezvoltare, putere, rezistență, coordonare, activitate funcțională și longevitate.

Sănătatea mintală se caracterizează prin dezvoltarea normală a minții. Printre simptomele sănătății mintale notăm: simtirea, gândirea, voința, fericirea, starea de mulțumire, de bucurie, de energie, de persistență, de curaj.

Sănătatea socială este și ea un atribut al sănătății și se caracterizează prin abilitatea ce o are individul de a se acomoda mediului înconjurător social.

Simptomele sănătății sociale la un individ se manifestă prin sentimentul de prietenie, altruism, ca operație, loialitate, onestitate, sociabilitate, iubire, conducător dar și condus. Semnele sănătății sociale includ participarea la acțiunile comune ale colectivității în ce privește interesele și programul de ridicare al societății.

Dar dacă sănătatea indivi-

(Continuare în pagina 2-a)

Liceul de fete al Prof. Asociaţi

„M. Kogălniceanu"

Str. Căpitan Păun No. 8

Examenul de admitere în cl. I-a şi a IV-a încep în ziua de 21 Iunie a. c.

TESTA

La dureri de cap, dinţi

Autobuzele de cursă

Iaşi -- Răducăneni -- Huşi

şi retur

IN STRADA COSTACHE NEGRI

Plecări: la 5 dimineaţa şi 3 d. a.
Sosiri: ora 9 dimineaţa şi 7 seara

AUTOBUZ

Doctor
GR. A. DIMITRIU
Asistent Universitar
Boli de piele, sifilis, venerice
Tratamente medicale prin Raze ultra-scurte Diathermie
Consult: 2-4, 6-8 p. m.
Str. Păcurari No. 5
(Deasupra Farmaciei Căpăţână)

DOCTOR
Alex. Moruzi
Profesor Universitar
Medic Primar Director
Cons. zilnic 4—6 p. m.
Chirurgie generală
Chirurgienervoasă
Str. Păcurari No. 5
(deasupra farmaciei Căpăţână)

Dr. Adrian Ştefănescu
Medic de Spital
Consultă pentru:
Boli interne şi nervoase
METABOLISM BAZAL
Consult 4—6 p. m.
Str. Tăutu No. 2
Telefon 2269

Institut de electro-radiologie medicală
Doctor
Gh. Costin
Specializat la Paris şi Viena
Medic la disp. p. Profilaxia tuberculozei şi Asig. Sociale Iaşi
Consult. medicale, radioscopii, radiografii, plămâni, inimă, stomac, ficat, rinichi, oase etc.
CONSULT 3—5 p. m.
S'a mutat în str. Vovidenie No. 12 Telefon 1372

DOCTOR
Iosif Goldenberg
medic de spital
Specialist în:
BOLI DE PIELE
SIFILIS-VENERICE
str. Palat No. 2
Cons. 8-11 a. m. 3-8 p. m.
Telefon 2156

DOCTOR
Elena Preda
Derevici
Medic asistent al Spitalului Socola
Boale nervoase şi ale glandelor cu secreţiuni interne
Analize hormonale. — Diagnosticul biologic alsarcinei — Tratamentul sifilisului nervos
Iaşi, str. Vasile Conta 32
Cons. 4—6 p. m.

Dr. R. DAMSKER
Medic de Spital
BOLI INTERNE
plămâni, initaă, rinichi
Str. Ghica Vodă No. 32

Doctor
Solomon Manole
Medic de Spital
BOLI DE FEMEI
MAMOŞ, CHIRURGIE
Cons. 2½—7 p. m.
Str. Mârzescu No. 7
Telefon 2230

Comitetul Şcoalei Normale de fete „Mihail Sturdza" Iaşi

PUBLICAŢIE

Se aduce la cunoştinţa celor interesaţi, că în ziua de 6 Iulie 1939 orele 15 se va ţine licitaţie publică, în cancelaria şcolii, pentru aprovizionarea şcolii cu 20 vagoane lemne de foc.

Licitaţia se va ţine în conformitate cu art. 88—110 inclusiv din L. C. P. şi cu regulamentul O. C. L.

Ofertanţii vor depune o garanţie de 5% în numerar sau efecte publice precum şi actele cerute de I.D.R. Nr. 1069 publicat in Monitorul Oficial No. 55 | 938.

Caetul de sarcini se poate vedea zilnic în orele de birou la cancelaria şcolii.

Comitetul

Azi la Phoenix
Yoshivara
cu Sesue Hajacava
— şi —
Oameni noi
cu Harry Baur

DOCTOR
I. Bermáth
Specializat la Viena în
Boli interne
BOLI de COPII şi SUGARI
Tratament şi diagnostic cu raze electrice
RAZE ULTRA-VIOLETE
Raze Farad şi Galwan
Iaşi Şos. Arcu 2
lângă Farmacia Irofte
Cons. 9-10 dim. şi 3-6. p. m.

Azi la Sidoli
FEMEI
condamnate
— şi —
FRATII MARX
Panică în hotel

De vânzare

casă gospodărească, solidă, 4 odăi, bucătărie, cămări, pivniţă, apă, lumină electrică etc.

Poziţie centrală lângă tramvai şi Hală. Preţ foarte avantajos. A se adresa la ziar.

Fotografii
pe porcelan pentru morminte
(Photokeramikă) veritabilă
Durabilitate garantată, comandaţi la cunoscutul
la
studio fotografic
ZAHARIA WEISS

Cu începere de Joi 22 Iunie 1939
Cercul Gospodinelor
Filiala Iaşi
organizează la
STRANDUL IAŞILOR
cea mai agreabilă distracţie a sezonului:
LOTONUL FAMILIAR
CU PREMII
PAVILION SPECIAL pentru caz de ploaie
MARI SURPRIZE
INTRARE GRATUITĂ

Se caută spre angajare 20 domnişoare, între 16 20 ani. A se adresa la Direcţia Lotonului Familiar, la Strand, între orele 4—6 p. m.

REVISTE

„Cronica Huşilor"

Număr festiv închinat P. S. Episcop Nifon Criveanu

„Cronica Huşilor" revista clerului din eparhia Huşilor, a apărut în bogat număr, fiind închinată P. S. Nifon, cu prilejul împlinirei a 5 ani de păstorie.

In cele peste 100 de pagini aduc prinos de omagiere a vrednicului păstor, fruntaşi din toate ramurile de activitate, alături de clerul Fălciului.

Opera bogată, înfăptuită în cei 5 ani de către P. S. Episcop Nifon, este prezentată în toate aspectele ei, dovedind încă odată munca neobosită a acestui vrednic Erarh.

„Cu venirea şi instalarea în scaunul vlădicesc de la Huşi a P. S. Episcop Nifon—scrie revista de mai sus—o eră nouă începe în viaţa spirituală din aceste părţi de ţară.

Perfect orientat în problemele de cultură, Ierarhul inoirilor în duh şi în faptă, deschide drum nou întemeierei acelei împărăţii a lui Dumnezeu făgăduită solemn şi puternic legământ jertfitor de la primii paşi ai arhipăstoririi P. S. Sale.

Aduc bine meritate omagii Vlădicăi de la Huşi d-nii Simion Mehedinţi, D. Boroianu, dr. Lupu, M. Negură, Tranculaşi, Pr. P. Partenie, Ioan Savin, prof. Calmuschi. T. G. Bulot, Pr. I. Popescu-Mălieşti, pr. Corneliu Grumăzescu, I. Gr. Oprişan, pr. Al. Constantinescu, pr. D. Furtună, etc.

Precum se vede, fruntaşi ai culturei noastre din toate părţile ţării, oameni care au luat cunoştinţă de opera P. S. Nifon şi îşi exprimă cuvântul lor de admiraţie.

Din clerul eparhiei descriu realizările de la Huşi preoţii C. Brânzeiu, Anton Popescu, I. Mihailescu, T. Drăgulescu, Gr. Dimitriu, D. Dumbravă. etc.

Revista se prezintă în admirabile condiţiuni tehnice, cu frumoase clişee, reprezentând ctitoriile Vlădicăi de la Huşi.

Apariţia sa în aceste condiţii la Huşi e o adevărată surpriză.

Desigur meritul revine în primul rând părintelui Const. Brânzeiu, redactorul acestei valoroase publicaţii.

„Cronica Huşilor" aşa cum se prezintă cu acest număr, se situează în fruntea publicaţiilor religioase din ţară.

AL.

Coloniile A. C. F.

Asociaţia Creştină a Femeilor Române, organizează la Fundu-Moldovei şi Pojorâta, intr'o regiune de munte, în Bucovina, 2 colonii de vară de recreare şi întremare, pentru eleve intre 10-18 ani (la Fundu-Moldovei) şi pentru studente sau tinere funcţionare (la Pojorâta).

Durata coloniei e de 6 săptămâni, în 2 serii a câte 3 săptămâni (4-25 Iulie şi 26 Iulie-16 August).

Coloniile funcţionează în localuri spaţioase şi bine amenajate. Alimentaţia este îngrijită şi se servesc 5 mese pe zi.

Colonistele se bucură de o îngrijire atentă şi părintească.

Inscrierile şi orice informaţii se primesc la sediul Asociaţiei, în str. Buzdugan No. 3, în fiecare zi de lucru între orele 6—8 p. m.

x Ieri s'a întrunit la Primărie comisiunea insărcinată cu fixarea preţurilor la pieile de vită.

S'a hotărât ca pieile albe să se vindă cu 40 lei Kgr., iar cea roşie cu 42 lei.

Excursiile „Meşeceului"

Secţia turistică a „Meşeceului", organizează următoarele excursii:

BANAT 1—30 Iulie (30 zile), pe drumul:

Iaşi—Buc.—Baziaş—Timişoara—Lupeni—Sibiu-O. Mai Braşov—Sinaia—Ploeşti-Iaşi.

BANAT 16—30 Iulie (15 zile), pe drumul:

Iaşi—Buc.—Baziaş—Timişoara—Deni—Braşov—Sinaia Iaşi.

TRANSILVANIA 1—30 August (30 zile), pe drumul:

Iaşi—M. Ciuc—Braşov—Tg. Mureş—Cluj—Oradea—Sâtmar—Ilva Mică—V. Dornii—Câmpulung—Iaşi.

TRANSILVANIA 16—30 August (15 zile), pe drumul:

Iaşi—M. Ciuc—Braşov—Tg. Mureş—Cluj—Oradea—Sâtmar—Ilva Mică—Cernăuţi-Putna-Iaşi.

DOBROGEA 1—10 Septembrie (10 zile), pe drumul:

Iaşi—Galaţi—Bazargic—Balc.c—Constanţa—Vâlcov—Iaşi.

Excursioniştii vor vizita tot ce e demn de văzut în jurul acestor itinerare.

Participările la I-a, II-a, III-a, sau a IV-a excursie sunt: Particularii 2500 lei, studenţii şi elevii 2000. La a V-a excursie particularii 2000 lei, studenţii şi elevii 1500 Grupele învăţătoreşti judeţene, cel puţin 31, pot participa cu 1 | 2 cotă, achitând restul ulterior în 3 rate lunare.

Pentru amatorii de confort şi masă aleasă sunt şi clase superioare. Informaţii detailate în revista Meşeceul.

Inscrierile se fac la filialele judeţene ale Meşeceului, iar la Iaşi, str. Lăpuşneanu 8, orele 12—13.

Ultimile spectacole cu SIDY THAL şi A. TEFNER la Grădina Pomul Verde
Azi Miercuri 21 şi Joi 22 Iunie
Umbra Galbenă
Vineri 23 şi Sâmbătă 24 Iunie ora 9 jum.
URKE NACHALNIC
Duminică 25, Luni 26 şi Marţi 27 Iunie ora 9 jum.
3 SPECTACOLE EXTRAORDINARE sub motto: Dela
Iacob Gordin până la **Şalom Alechem**
I. **CORPUS DELICT**
Comedie muzicală în 2 acte şi un prolog de Gordin, prelucrată de I. Sternberg
II. **Tablouri, scenete, fragmente**
din revistele d-lui Iacob Sternberg şi din „Comoara" lui Şalom Alechem.
Cele mai grandioase spectacole—cu preţuri obişnuite
Duminică 25 Iunie ora 6 p. m. va conferenţia Dl. I. STERNBERG

Impresionanta festivitate străjerească

dela Institutul de surdo-muţi

In după amiaza zilei de 18 Iunie, a avut loc la Institutul de Surdo-Muţi „Marele Voevod Mihai", sărbătoarea sfinţirii şi ridicării pavilionului naţional precum şi sfinţirea unei Troiţe ridicată din vrednicia străjerilor şcolii.

De faţă foarte multă lume.

Notăm în treacăt: dl. general Ionescu primarul oraşului, dl. prof. Goanovici reprezentantul Străjei Ţării, dl. C. Meisner, dl. prof. Bălteanu, preotul Ţincoca, d-na Aneta Bogdan, dl. Ilarion, d-ra Munteanu directoara Căminului fetelor de ofiţeri, d-na Cosmovici, d-na Elena Ghiulea, d-na ing. Guţu, d-na şi d-l prof. Mitescu, preot Nicu-lea preş. Ateneului St. Haralambie cu d-na, preot Gr. Constantinescu, intregul Corp didactic al şcolii în frunte cu directorul dl. C. Jemna, etc.

Foarte impresionant a fost careul copilaşilor surdo-muţi. Te-Deumul a fost oficiat de preoţii Vasilovschi şi Gheorghiu, răspunsurile fiind date de străjerii Şcolii de Indreptare-Copou. A urmat sfinţirea, predarea şi ridicarea pavilionului naţional, ceremonial care a stors lacrimi asistenţei.

Apoi au luat cuvântul: *preot Vasilovschi* evidenţiând importanţa de-a putea grăi—*dl. prof. Goanovici* care aduce laude micuţilor surdo-muţi care în calitatea lor de străjeri, în cursul anului şcolar expirat au cusut hăinuţe pentru copii saraci, au reparat cu mâna lor crucile de beton din Cimitirul Eroilor, au ingrijit de parcul cartierului „Ghica Vodă", dl. *Jemna* face istoricul şcolii, *dl. prof. Bălteanu* arată importanţa şcolii pentru Surdo-Muţi; *dl. C. Meissner* aduce mulţumiri în numele Comitetului şcolar tuturor acelora care au contribuit la Propăşirea Institutului.

După discursuri, a urmat partea II a programului, elevii şi elevele străjere executând exerciţii de gimnastică şi dansuri naţionale,—apoi unităţile participante şi stolul Institutului au defilat în faţa Asistenţei.

La sfârşit s'a vizitat Institutul, clasele, dormitoarele, expoziţia şi grădina. Toată lumea a rămas încântată de realizările constatate, mai ales atelierul de tâmplărie, croitorie şi ţesătorie au stârnit admiraţie prin lucrurile expuse.

Ca încheere, s'a oferit de Direcţiunea Institutului o gustare, cu bunătăţi pregătite de micile surdo-vorbitoare. S'au ţinut toasturi, şi'n cea mai bună dispoziţie lumea s'a împrăştiat pe inserate ducând impresia puterii ce-o are pentru folosul Societăţii, munca perseverentă depusă cu tragere de inimă şi credinţă în Izbândă! SPECTATOR

x SERBARE ŞCOLARĂ — In ziua de Vineri 30 Iunie a. c. orele 5 p. m. la Gimnaziul Industrial de fete „Tereza General Milicescu" are loc serbarea de fine de an şi o mică expoziţie.

Membrele din Asociaţie — Arta Naţională, persoanele binevoitoare şi părinţii elevelor sunt rugaţi a lua parte.

PICIOARE INCINSE, INFLAMATE

Uşurate în 3 minute!

O cititoare, plasatoare într'un cinematograf, ne scrie următoarele: „Credeam că voiu fi nevoită să renunţ la ocupaţia mea din cauza durerilor îngrozitoare care chinuiau sărmanele mele picioare încinse. Intr'o zi văzui un articol despre Saltrates Rodell. Am cumpărat un pachet, am muiat picioarele în această baie lăptoasă şi 3 minute mai târziu eram uşurată ca prin minune. De atunci, n'am mai avut niciodată dureri de picioare". Cumpăraţi chiar azi un pachet cu Saltrates Rodell şi puneţi capăt torturei picioarelor Dv. Cele mai adânci bătături se extirpează uşor după acest tratament miraculos. De vânzare la toate farmaciile şi drogueriile. Succes garantat sau vi se restitue banii.

Pachet de probă Lei 10. Pachete mai economice Lei 25, Lei 50 şi Lei 80 pachet mare pentru un familiar.

La Academia de Muzică

Inscrierile la Academia de Muzică vor începe la 1 Sept. crt., şi vor ţine până la 1 Oct. crt., iar reinscrierile între 15 Sept. şi 1 Oct. crt.

Examenele de admitere provizorie vor avea loc între 1 Oct. şi 10 Oct. crt.; examenele restanţiere între 10 15 Oct., iar cele de diplomă dela 15—20 Oct.

Cursurile viitorului an şcolar al Academiei va începe la 20 Oct. crt.

Crema de lăcrămioare curăţă, albeşte şi catifelează faţa.
Dep. Farmacia Dr. Beceanu Piaţa Halei

Informaţiuni

x La Epitropia Sf. Spiridon se fac intense pregătiri în vederea deschiderii coloniei de vară dela Budache-Cordon.

Zilele acestea, d. epitrop. prof. dr. Gr. T. Popa, însoţit de d. ing. O. Kleser, şeful Serv. Technic a plecat la Budache, unde a luat cunoştinţă de cele necesare coloniei.

x La şcolile secundare a început astăzi dimineaţă examenul de admitere în cl. V-a.

x Doamna Ana Beran din str. Brândusa 62 a introdus la tribunalul local acţiune de divors contra soţului ei d. D-tru Beran învăţător din comuna Şipote jud. Iaşi.

x Avocaţii baroului ieşan au luat iniţiativa de a serbători pe colegii lor parlamentari.

Serbătorirea avocaţilor senatori şi deputaţi va avea loc în ziua de 1 Iulie.

x Dl. I. Goldenberg a cerut tribunalului comercial vânzarea prin licitaţie publică a viei din comuna Ciurea denumită „Zane" proprietatea d-lui David Weisbuch.

x D-na Prof. Ana Burada a fost numită delegată din partea Min. Ed. Naţionale la examenele de fine de an dela Liceul Industrial de fete din Mânăstirea Jupca-Soroca, pendinte de Episcopia Bălţilor.

x *Serviciul Social al judeţului şi oraşului Iaşi*, Căminul Cultural-Judeţean „*Unirea*" al Fundaţiei Culturale Regale „PrincipeleCarol", îşi are sediul în str. Ştefan cel Mare No. 13 etaj.

Se aduce la cunoştinţa celor interesaţi că, orele de serviciu sunt: 8-12 şi 16-19 in zilele de lucru.

PIERDUT carnetul de birjar, buletinul biroului populaţiei Iaşi şi diferite chitanţe de la fisc şi Primărie.

Le declar nule şi fără valoare în mâinile oricui.

Hriţcu Constantin
Iaşi Str. Renaşterei 3

CAMERA MOBILATĂ, cu intrare separată, în str. I. G. Duca 22. Preţ convenabil. A se adresa la ziar.

Principiile de igienă

în cadrul activităţii Crucii Roşii

(Continuarea din pagina 1-a)

duală trebue să cuprindă cele trei caractere descrise, e necesar să precizăm că niciuna dintre ele nu poate exista separat. Deşi una dintre cele trei stări poate fi predominantă în activitatea zilnică, totuşi, în orice acţiune, participă toate. Iată de ce e necesară desvoltarea normală.

Igiena are tocmai scopul de a indica cum trebue să ne comportăm pentru a realiza sănătatea individuală în înţelesul de mai sus.

Există o igienă automată, dar există igiena voluntară care e de fapt arta de-a prezerva sănătatea.

Vom lăsa la o parte igiena automată care e rezultatul unor anumite condiţii şi vom insista asupra igienii voluntare, care e în funcţie de organizarea prin o minte luminată a prezervării sănătăţii şi care prin nivelul cultural al societăţii, prin conducătorii şi prin societăţi ca aceia a Crucei Roşii care are un program de săuătate publică, poate şi trebue să fie influenţată.

De altfel, această igienă voluntară a existat din timpurile cele mai vechi. Nevoia de a da marilor grupe de populaţii indicaţii de prezervare a sănătăţii s'a manifestat în mod precis în concordanţă bine înţeles cu gradul cunoştinţelor asupra cauzelor care determină anumite fenomene ale vieţii. Cele mai multe din vechile precepte sunt privite azi ca superstiţii, empirism, magie. Până ce s'a apus la medicina primitivă şi la medicina ştiinţifică.

Igiena voluntară făcea parte din înţelepciunea Egiptenilor acum 3500 ani; statuia Zeiţei Hygeia a fost ridicată de Greci acum 2500 ani; scrierile lui Moise era codul igienei pentru fiii lui Israel; iar Hippocrate a scris un tratat asupra aerului, apei şi a locurilor, cam cu 2300 ani în urmă, observaţiile sale au fost valabile până acum 1000 ani; acum 700 ani codul sănătăţii dela şcoala din Salemă (1200 a. H) a adunat noţiuni asupra igienii care sunt în armonie cu informaţia ştiinţifică.

Cum se vede, igiena e o ştiinţă foarte veche.

Igiena voluntară de azi e o igienă ştiinţific bazată pe achiziţiile acumulate aşa de rapid începând cu epoca Pasteuriană şi bazată din ce în ce mai mult pe cunoaşterea fiziologiei şi a influenţelor fizice, mintale şi sociale care influenţează fiziologia.

Cum se vede, igiena devine din ce în ce mai mult o adevărată ştiinţă şi foarte vastă; principiile ei sunt acele care până în cele din urmă determină şi reglementează producerea, ameliorarea, menţinerea, apărarea, şi restaurarea sănătăţii.

Avem deci o igienă somatică, o igienă mintală, o igienă a întregii personalităţi sociale. Aplicarea practică a principiilor se bazează pe igiena constructivă, care se ocupă cu construcţia sau producerea şi menţinerea sănătăţii; igiena defensivă care se ocupă cu protecţia şi apărarea sănătăţii şi prevenirea boalelor şi igiena de îndreptare, de restaurare a sănătăţii.

Igiena constructivă este aceea care poate fi ajutată cel mai mult nu numai de specialişti, dar de conducerea generală a societăţii prin propagandă şi activitatea pe care o desfăşoară.

Această igienă se ocupă în general de reproducere, ereditate, nutriţie, exerciţie, exerciţi, odihnă, mediul înconjurător. Oricare din capitolele acestea este un câmp de activitate pentru oricare membru al Crucii Roşii, mai ales în România.

ASISTENT

Liceele de băeţi

„M. Kogălniceanu"

— IAŞI —

Examenul de admitere în clasa I-a de liceu începe în ziua de 21 Iunie c.

La examenul de admitere în clasa V-a la Liceul Comercial, care va avea loc în ziua de 21 Iunie, se pot prezenta absolvenţii a patru clase de liceu teoretic sau comercial sau ai altor şcoli echivalente.

Congresul Asoc. Invăţătorilor Ieşeni

Serbătorirea d-lui ministru P. Andrei

Duminică 25 Iunie are loc în sala Ateneului Sf. Haralambie congresul Asociaţiei învăţătorilor din Iaşi.

La şedinţa de deschidere va participa şi dl. ministru P. Andrei.

Se ştie că Sâmbătă, ministrul educaţiei naţionale va fi sărbătorit de corpul didactic, printr'un banchet la Şcoala Normală „V. Lupu".

Iar şedinţa de Duminică va prilejui o nouă manifestaţie de simpatie pentru dl. prof. Andrei.

La tribunalul militar

Tribunalul militar a Corpului 4 Armată prezidat de d. colonel Munteanu, a condamnat pe următorii:

So'daiul Iitode Gh. din reg. 37 acuzat de furt calificat, a fost condamnat la 3 ani închisoare; soldat. Burdinei Vasile din 8 Roşiori la 2 ani închisoare pentru furt prin efracţie; sold. L. Rozner din 8 Roşiori, pentru furt la 1 an închisoare şi 2000 lei amendă.

Locuitorii Mihoreanu Vladimir şi Cobeli Dionisie din Rădăuţi, la câte 2000 lei amendă pentru convertire ilegală.

Petrache Popa din Bucium-Iaşi, acuzat de ultraj cu violenţă, la 2000 lei amendă.

Ca să fii voinic şi tare
N'ai nevoe nici de mare,
nici de munte
Căci Vinul Dr. Beceanu
E întăritor de frunte.
Depozit: Farmacia Dr. Beceanu Piaţa Halei Iaşi

Inzestrarea cu mobilier a birourilor Casei de Asigurări sociale din Iaşi

Casa Centrală a Asigurărilor Sociale, în urma stăruinţelor depuse de d. Al. D. Arhiri, noul director al Casei Asigurărilor Sociale Iaşi, — a aprobat ca o parte din mobilierul fostei case de Asigurare Roman, astăzi desfiinţată, să fie cedat oficiilor ce depind de Casa Iaşi.

Acest mobilier a fost adus şi reţinut în birourile Casei Iaşi, acoperindu-se astfel multe nevoi şi dându-se posibilitate funcţionarilor de a lucra în condiţiuni normale.

Oficiile urmează a fi înzestrate ulterior cu mobilierul necesar.

CITIŢI „OPINIA"

Care e cel mai plăcut moment din timpul unei cure într'o localitate balneară?

Momentul când te-ai întors acasă şi ai dat iarăşi peste viaţa comodă din totdeauna. Câţi nu-şi spun atunci: N'ar fi fost mai bine să rămânem acasă şi să renunţ la atâtea cheltueli? Dar sănătatea? Astăzi se pot face băi de iod acasă, cu o eficacitate de sută la sută şi în condiţiuni neînchipuit de plăcute.

Sarea naturală de iod de Bazna dă oricui posibilitatea unei cure de iod în casă, economisind astfel cheltuelile unei călătorii penibile şi ale şederei, timp de o lună într'o localitate balneară. Reumatismul, scrofuloza, durerile de încheeturi şi de oase, bolile de piele şi de femei sunt vindecate radical prin renumitele băi de Sare naturală de iod de Bazna.

Sarea naturală de iod de Bazna se găseşte de vânzare în toate farmaciile în pachete originale a 1 şi 4 Kgr.

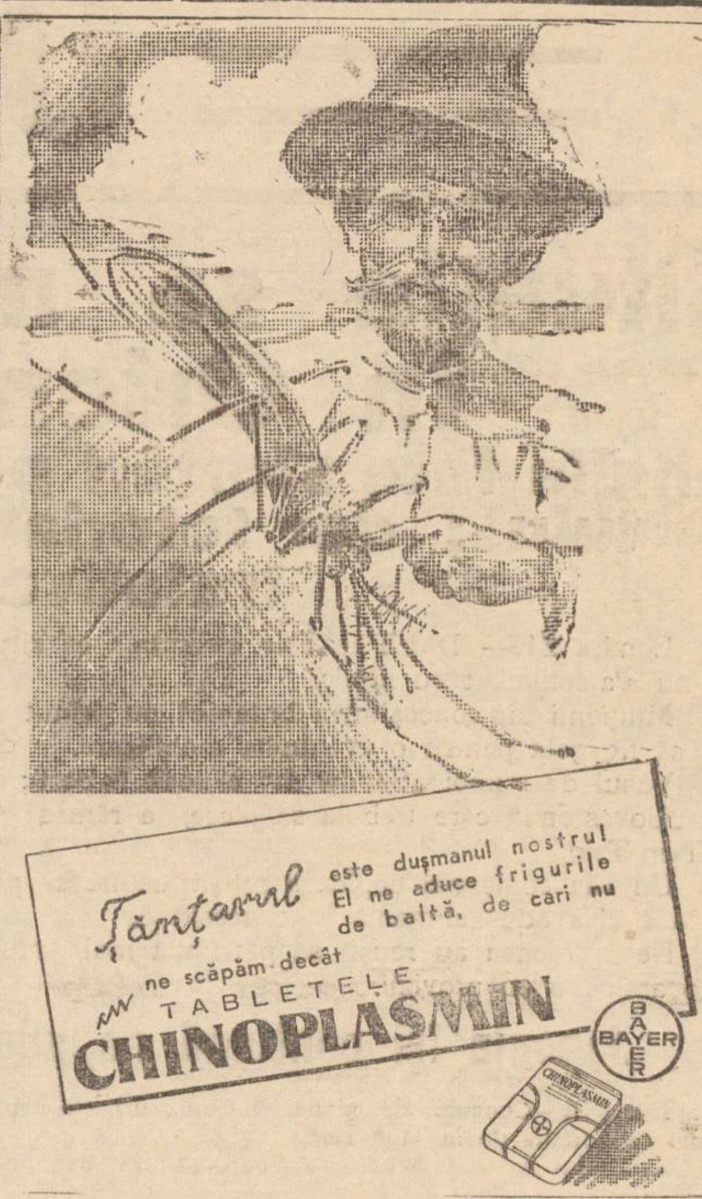

Noul regim şi muncitorimea

Cuvântul M. S. Regelui

Ieri s'a inaugurat la Bucureşti expoziţia internaţională „Muncă şi voe bună". Cu acest prilej, M. S. Regele a rostit următoarea cuvântare foarte importantă:

Expoziţia care se deschide astăzi este un semn al vremii.

Un regim, ca acela care îl avem în Ţara noastră, nu putea să nu aibă o grijă părintească de acea mare clasă de producători care sunt lucratorii.

Dar grija pe care o avem, se deosebeşte de aceia de care se vorbea pe vremuri. Astăzi noi nu credem, că viaţe are o singură latură, că numai partea materială este aceia care domină, ci noi credem ferm într'o armonizare totală a tuturor nevoilor vieţii, — şi aceasta, atât pentru muncitori, cât şi pentru toţi ceilalţi producători ai ţării.

In acest spirit, care trebuie să domine de acum înainte acţiunea tuturor, s'a deschis această expoziţie, care arată că, urmărind acel scop de armonizare, s'a făcut un efort lăudabil pentru a aduce lucrătorului român o posibilitate ca, după ce şi-a îndeplinit cu conştiinciozitate şi cu drag munca lui, să trăiască o altă viaţă, să se ridice sufleteşte, să se înalţe din punct de vedere al minţii.

De la început, când d. Ministru al Muncii a venit cu această idee, de a înfiinţa la noi această operă, am adoptat-o cu entuziasm şi cu dragoste.

Am toată speranţa, că muncitorimea română va pricepe care sunt scopurile ei şi că va răspunde totdeauna cu inima plină de dragoste la această chemare.

Astăzi fiind o sărbătoare a muncitorilor, gândul Meu cel dintâi către ei se îndreaptă şi către ei merge sufletul Meu, spunând, că: am toată încrederea în puterea lor de muncă, că am încredere în patriotismul lor şi că în mare parte viitorul Ţării noastre se bazează pe conştiinţa şi munca lor.

(Urale şi ovaţiuni prelungite).

Cum se eliberează dovezile pentru exerciţiul drepturilor civile şi politice

La Primărie s'a primit o adresă din partea Rezidenţiei Regale, prin care-i face cunoscut că potrivit dispoziţiilor Ministerului de Interne, dovadă că o persoană se bucură de drepturile politice şi civile reiese numai din certificatele eliberate de Cazierul Judiciar. In ceiace priveşte cererile pentru obţinerea unor asemenea certificate, se fac numai către Preşedintele Tribunalului.

*

Prin aceiaşi adresă, Rezidenţia Regală arată că unele instituţii—în special acele care ţin examene pentru ocuparea posturilor vacante,—pretind candidaţilor certificate asemănătoare şi dacă nu activează în vre-o mişcare interzisă.

Conducerea Rezidenţiei menţionează că, în cazurile când pentru unii candidaţi—deşi se bucură de toate drepturile—instituţiile interesate doresc a cunoaşte dacă au activat sau activează încă în vre-o organizaţie sau mişcare contrarie intereselor statului, vor cere relaţiile necesare numai dela Direcţiunea Generală a Poliţiei Bucureşti.

Câte o adresă în acest senz a fost trimisă tuturor instituţiilor din localitate.

REP.

ŞTIRI JUDICIARE

Un contabil şi un grefier judecaţi pentru fals

Parchetul Botoşani a trimis în judecată pe contabilul Moritz Schvartz din Botoşani Calea Naţională 130 şi grefierul Gh. Săvescu, autori neregulelor dela Sindicatul falimentelor depe lângă acel tribunal.

Contabilul Moritz Schvartz având concursul grefierului Gh. Săvescu, a făcut o serie de cereri ca din partea diferitelor societăţi comerciale cari erau creditoarele comercianţilor faliţi, obţinând prin fraudă vizarea pe numele său a recipiselor cu care fusese consemnate cotele falimentare.

Prin acest procedeu, contabilul Moritz Schvartz a încasat aceste cote falimentare.

Mandate de arestare

In faţa tribunalului local secţia IV au venit spre reconfirmare mandatele de arestare emise contra fraţilor Gh. şi Petre Râpan din str. Moara de vânt.

Aceştia au fost arestaţi pentru motivul că au atacat şi lovit grav pe d-nii N. Sofronie şi Gh. Macarie grefier la tribunalul local.

Tribunalul a reconfirmat mandatele, agresorii fiind depuşi la închisoarea Galata pe încă 30 de zile.

Delapidare

In faţa Curţei Criminale a venit spre judecare procesul intentat comerciantului S. Trister din Botoşani fost furnizor al Regt. 8 Roşiori, învinuit de delapidare.

Au fost audiaţi d-nii Col. Ranetti comandantul Regimentului şi Lt. Col. Banu.

Lipsind unii dintre martori, procesul a fost amânat.

Acţiune în contencios

D-na Sofia Barcu, văduvă de războ, din Bacău str. Gl. Grigorescu 1, a făcut acţiune în contencios contra Ministerului de Finanţe şi Casei Autonome a Monopolurilor, pentru a se anula decizia prin care i s'a retras în mod definitiv autorizaţia ce o avea pentru debit special de produse C. A. M.

Proces de muncă

D. Moisă Evenberg fost maistru tâmplar la fabrica de mobile „Moldova" din str. Lozonschi, a introdus la judecătoria de Muncă acţiune contra proprietarilor fabricei, fraţii Haimovici, pentru plata sumei de 35 mii lei, daune pentrucă a fost concediat fără preaviz, nu i s'a acordat concediu şi nu i s'au plătit orele suplimentare.

Un funcţionar se aruncă de la etaj

Ploeşti 21. — O impresionantă nenorocire s'a produs eri în localitate. Funcţionarul I. Gârleşteanu de la Serviciul Arhitecturei al Primăriei, în etate de 40 ani, s'a aruncat de la etajul clădirei.

Nefericitul s'a ales cu picioarele rupte şi răni grave.

Nu se cunosc motivele actului disperat.

Un demers al proprietarilor de cafenele pentru uşurarea situaţiei lor fiscale

La secretariatul camerei locale de Comerţ s'a depus ieri un memoriu al cafengiilor din localitate, în legătură cu noile impozite la care au fost impuşi prin noua lege a spectacolelor.

Se menţionează că prin noua lege, comercianţii patroni de cafenele au fost înglobaţi în aceiaşi categorie cu localurile mari de consumaţie şi distracţie, cum sunt bunăoară; berăriile, dancingurile, barurile, etc. precum şi cu localurile—aşa zise de cafenea — situate în marile oraşe din ţară, care pe lângă comerţului propriu zis de cafenea, desfac şi alte consumaţii, având orchestru şi jocuri de cărţi,

Semnatarii memorului mai arată că localurile lor sunt modeste şi se întreţin din vânzarea ceaiurilor, cafelelor, consumaţii al căror preţ variază între 3 şi 4 lei.

In consecinţă, au cerut a se interveni la Ministerul de Finanţe, pentru uşurarea situaţiei lor fiscale.

Iar până la soluţionarea definitivă a acestei chestiuni, să nu se facă urmărirea pentru perceperea acestui impozit nou, intrat în vigoare anul acesta.

Memoriul de mai sus a fost adus şi la cunoştinţa d-lor: senator I. Zipa şi deputaţii N. Gheorghiade şi Const. Căpriţă, care au promis că vor stărui personal la minister pentru satisfacerea doleanţelor cafengiilor din oraşul nostru.

Şi o întrunire de protest

In legătură cu aceiaşi chestiune, o întrunire de protest a cafengiilor din Iaşi a avut loc aseară la Sfatul Negustoresc.

Rând pe rând vorbitorii au dezbătut chestiunea nouilor impozite ce li s'au perceput şi care constitue noui sarcini pe lângă cele multe la care sunt impuşi,

La urmă s'a întocmit o moţiune în senzul celor discutate.

V. G.

x La o masă copioasă nu trebue să lipsească „Borvizul de Borsec".

Accident de circulaţie

Bucureşti 21.—Un grav accident de circulaţie s'a produs pe Şoseaua Pulberăriei.

Un autocamion din Târgovişte, încărcat cu lemne, s'a ciocnit cu un tramvai.

Vagonul a fost deteriorat.

S'a produs panică. Mai mulţi pasageri au fost răniţi, dintre care doi în stare gravă,

Informaţiuni

x Am relatat în numărul de eri că un tânăr Octavian Văculeşteanu, din str. Gârlei 1, a fost găsit în nesimţire pe şesul Nicolinei,

Transportat la spitalul „Sf. Spiridon", medicii au constatat că tânărul Văculeşteanu a avut un atac datorită insolaţie.

Starea lui îmbunătăţindu-se după ajutoarele date, tânărul a fost trimis la domiciliu, fiind în afară de orice pericol.

x Breasla funcţionarilor particulari din Ţinutul Prut a comunicat Inspectoratului general al muncii propunerile privitoare la stabilirea orarului de vară la magazine, întreprinderi particulare şi birouri, cerând ca Inspectoratul Muncii să vegheze împreună cu organele în subordine la stricta aplicare a repausului duminical şi a orarului de muncă.

x BORVIZUL DE BORSEC uşurează accesele în bolile de ficat şi rinichi.

x Tusa şi Răguşeala în Bronchitele gripale dispar repede cu *Pastilele de Eucalipt Benzomentolate Dr. Ratianu* aprobate de Consiliul Sanitar Superior. Indreate în toate afecţiunile pulmonare, laringite, astmă, desinfectează plămânii, uşurează respiraţia. Depozit Farmacia Dr. Ratianu Iaşi Cuza Vodă 83.

✚

Aglaia General Henţescu, Dan şi Ana Henţescu, Elena Climescu cu copiii, Clarise şi Theodor Theodoru cu copiii, Henriette şi Victor Munteanu cu copiii, Dudu Henţescu, Constantin Henţescu şi familiile: Gatosky, Verona, Milescu, Holban, Petale, Fotty, Bonaki, Gusti, Xenopol, Bilioiu, Rangli, Saint-Georges, Verzea, Dr. Dimitriu-Borca, Wyzanti, Burbure de Wesembeck, soţie, fiu, fraţi, cumnaţi, nepoţi şi veri, au nemărginita durere a anunţa încetarea din viaţă a mult iubitului lor

Basile Hentzescu

în vârstă de 63 ani General de Divizie aviator în rezervă, fost comandant al trupelor de aeronautică, comandant al Diviziei I-a Aeriene şi comandant al Apărării aeriene a teritoriului.

Distins cu ordinele: Ferdinand în gradul de ofiţer, Virtutea Aeronautică cu una baretă, Coroana României în gradul de mare ofiţer, Legiunea de Onoare, comandor al ordinelor Polonia Restituta, Leul alb, Sfântul Stanislas.

Incetat din viaţă în ziua de 19 Iunie 1939, ora 6 p. m.

Incinerarea va avea loc astăzi Miercuri 21 Iunie orele 4 p. m. la Crematoriul Cenuşa unde se află depus corpul.

Doamna Maria P. Petrescu, Domnul şi Doamna Ulysse Petrescu fac cunoscut că mâine Joi 22 Iunie 1939 la ora 11, se va oficia în Biserica Patruzeci de Sfinţi parastasul de un an dela moartea scumpei lor

MARIA AL. MARGHILOMAN

O familie asfixiată cu mangal

4 morţi şi 2 în stare disperată

Câmpu-Lung 21.— Săteanul I. Dumitrescu din com. Bălineşti, văzând că vecinul său Oprea Feraru nu mai iese din casă, s'a dus în locuinţa acestuia.

Acolo a găsit întreaga familie în nesimţire.

Oprea Feraru neavând lemne, a pus un lighean cu mangal pe sobă.

Gazul emanat i-a asfixiat pe toţi.

Au murit săteanul, soţia şi 2 fete.

Doi băeţi sunt în stare disperată.

Informaţiuni

x Aplauze şi hohote de râs provoacă Shirley Temple în cel mai fermecător film al ei „Fetiţa munţilor", azi la „Scala".

Dr. S. CAUFMAN de la facultatea de medicină din Paris. *Boli de stomac, intestine, ficat şi rect.* Tratamentul hemoroizilor prin injecţii sclerozante şi electrocoagulare. Rectosigmoidoscopie.

Str. Banu 8 (lângă Conservator). Consult. $9\frac{1}{2} - 11\frac{1}{2}$ 3—6 p. m.

x Dr. U. SILBERMAN Boli interne şi de copii. Venerice. *Str. Pomir 11,* (colţ G. Negri) Consult 9—12 a. m. şi 3—7 p. m.

x Pentru comenzi de BORVIZ DE BORSEC, adresaţi-vă reprezentantului societăţii, — Dl. Vasile Mândru, la cinematograful „Sidoli", telefon 2059 şi la biroul de agentură şi comision Mândru, tel. 1516.

x O sală răcoroasă, filmele cele mai mari şi preţurile cele mai reduse, numai la „Scala".

x S'a tipărit în două milioane exemplare şi în toate limbile, romanul celebru „Fetiţa munţilor", în care Shirley Temple are creaţii minunate. Azi la „Scala".

VEŢI CAŞTIGA la loterie! Comunicaţi data naşterii Dv., gratuit primiţi calculaţia numărului norocos. „Corvino" Cluj str. Mico 4.

UMBRELE bune cu preţuri de 40% mai eftine ca în altă parte cât şi reparaţiuni de tot felul obţineţi LA LEON care s'a mutat în str. I. C. Brătianu 113 lângă farmacia Racoviţă.

Dr. A. Aberman
consultă
Boli de Copii şi Sugari
Boli interne
între orele 2—8 p. m.
Str. I. C. Brătianu 30
(colţ cu str. G. Enescu)

Duminică 25, Luni 26 şi Marţi 27 crt.
Ouverture din Comoara

ULTIMA ORA

Situaţia se menţine tulbure în Orientul-extrem

Anglia face sforţări pentru aplanarea conflictului; dar totodată caută să grăbească tratativele cu Rusia

Londra 21.— Din Tien-Tsin se anunţă că situaţia nu s'a schimbat cu nimic.

Miliţienii din concesiunea britanică au primit ordin să fie gata pentru o eventuală mobilizare.

Vasul de război „Sandwich" a sosit în port; vasul „Lovestone" care trebuia să plece, a rămas tot la Tien-Tsin.

Un vas comercial englez a reuşit să treacă prin blocadă şi a adus alimente în concesiune.

De asemenea au reuşit să pătrundă mai multe autocamioane cu provizii.

Japonia îşi continuă acţiunea

Tokio 21—Consiliul de miniştri întrunit eri, s'a ocupat numai de situaţia de la Tien-Tsin.

Generalul Arita a făcut o expunere asupra evenimentelor.

Primul ministru a avut apoi o conferinţă cu comandanţii militari.

Consiliul a respins cererea ministrului englez, ca supuşii britanici din concesiuni să fie trataţi la fel cu ceilalţi cetăţeni.

Se remarcă divergenţa de părerei între guvernele de la Londra şi Tokio.

In timp ce guvernul englez vrea o rezolvire locală a incidentului, guvernul japonez nu se ma preocupă de predarea celor 4 chinezi, ci vrea o rezolvire pe bază largă, a situaţiei.

Anglia doreşte o înţelegere

Londra 21.—Opinia publică engleză, ca şi cancelariile diplomatice, sânt preocupate de două chestiuni:

1) Mersul tratativelor cu Moscova şi

2) Limpezirea situaţiei în Extremul-Orient.

Asupra evenimentelor de la Tien - Tsin a făcut lordul Halifax declaraţii la Camera Lorzilor, complectând expunerea anterioară a d-lui Chamberlain.

Lordul Halifax şi-a exprimat speranţa că guvernul japonez nu va căuta să agraveze o situaţie şi aşa destul de complicată.

De altfel, asupra preocupărilor cercurilor politice, sunt edificatoare cele două telegrame plecate eri de la Foreign-Office.

Prima se adresează ambasadorului Marei Britanii la Tokio şi are următorul cuprins:

„Incercaţi o rezolvire locală a incidentelor de la Tien-Tsin".

A doua a fost trimisă delegaţiei de la Moscova, cu următoarea recomandare:

„Grăbiţi negocierile acordului cu Sovietele".

Se aşteaptă cu viu interes hotărârile consiliului ministerial de astăzi.

Japonejii limitează conflictul la Anglia?

Washington 21.—Ambasadorul Chinei în Statele-Unite a declarat ziariştilor că Japonia nu are intenţia să declanşeze un război general.

Acest fapt se vede din atitudinea ei împăciuitoare faţă de America.

Japonia nu vrea să fie în conflict decât cu Anglia.

•

Washington 21,— Dl. Cordell Hull a făcut declaraţii presei, arătând că însărcinatul cu afaceri al Statelor-Unite la Tokio a avut o întrevedere cu ministrul de externe, examinând situaţia insulelor Amoy.

Alte amănunte nu se dau până la sosirea unui raport documentat.

•

Londra 21. — Ziarul „Sunday Express" anunţă din Moscova că Reichul intenţionează să trimită trupe în Japonia pentru a susţine acţiunea din China de Nord. Dar ştirea aceasta nu pare serioasă.

AGRAVAREA RAPORTURILOR dintre Polonia şi Germania

Varşovia 21— Guvernul polonez a instituit boicotul pentru toate mărfurile germane şi italiene.

Deasemenea sunt oprite călătoriile în aceste ţări.

Aceasta ca răspuns la atacurile de presă împotriva Poloniei.

Mişcare de trupe germane

Paris 21.—Ziarul „Le Figaro" anunţă din Praga o confirmare a ştirei că s'au masat trupe germane la graniţa poloneză.

In ziua de 18 Iunie au trecut prin Praga sute de camioane cu soldaţi germani, tancuri şi tunuri.

Ziarul arată că ar fi trecut spre frontieră 10 divizii.

Cazul inspectorului Lipinschi

Danzig 21.—O notă oficială anunţă că inspectorul vamal Lipinschi, care a fost arestat sub invinuirea că a încercat să răpească doi membri ai batalioanelor de asalt, a fost adus eri la instrucţie.

El a recunoscut că a încercat sa ducă pe cei doi germani în teritoriul polon, pentru ca apoi să fie arestaţi.

A recunoscut că a adus injurii conducătorilor naţional-socialişti.

Săptămâna viitoare, Lipinschi va fi judecat de către tribunalul din Danzig.

Noi manifestaţii la Danzig

Danzig 21 — Duminică şi Luni vor avea loc noi manifestaţii la Danzig.

Vor participa şi unităţi din armata germană.

INFORMAŢII

x D. Const. Drecinschi a reclamat parchetului că a fost lovit eri ziua, în Piaţa Sf. Spiridon, cu un corp contondent în ochiul drept de către casapul Gheorghe Laibal, lucrător la măcelăria I. Petrescu din Piaţa Sf. Spiridon.

x Agentul Const. Donciu, a arestat pe Iustina Şolovei originară din com. Comârca jud. Soroca, acuzată de abandonarea copilului.

DOCTOR
SOLO SCHREIFEL
SPECIALIST IN
BOLI DE PIELE,
VENERICE, SIFILIS
Diagnosticul precoce al sifilisului prin examenul ultra-microscopic
DIATERMIE
Raze ultra-Violete
Consultaţii şi tratamente
7—10 dim. şi 2—9 seara
Str. Anastasie Panu 70
Peste drum de Bis. St. Neculai

Se impune modificarea legei neutralităţii

Waschington 21.— Preşedintele Roosevelt a declarat presei că modificarea legei neutralităţii trebue votată de senat chiar în actuala sesiune.

America îşi dă seama că interesele ei în Extremul Orient sunt identice cu ale celorlalte ţări.

Numai prin votarea acestei modificări se va pune capăt propagandei străine, care arată că America e izolată.

Protestele Americei la Tokio

Washington 21. — Astăzi se vor da publicităţii protestele Statelor Unite la Tokio împotriva bombardării proprietăţilor americane din China.

De la începutul ostilităţilor au fost bombardate 150 proprietăţi ale supuşilor americani.

Ofensiva japoneză

Londra 21.—Agenţia chineză anunţă că forţele japoneze au pornit ofensiva pe frontul de est.

La Tien-Su au debarcat noi trupe.

Consulatul polonez din Memel

Kaunas 21 — Se desmente ştirea că va fi desfiinţat consulatul polonez din Memel.

Situaţia la Praga

Praga 21.— Comitetul comunităţii naţionale a votat o moţiune cu următoarele puncte:

1. Rezolvirea chestiunei evreeşti.

Lichidarea francmasoneriei.

3) Maximalizarea veniturilor membrilor cooperativelor.

4) Maximalizarea veniturilor funcţionarilor până la lichidarea şomajului intelectual.

Interzicerea unor concursuri

Danzig 21. — Senatul din Danzig a interzis regatele poloneze, care au loc în fiecare an la Danzig.

Măsura a fost luată din motive de ordin politic.

Prietenia turco-egipteană

Ankara 21.— La banchetul de seară, ministrul de externe al Egiptului a ţinut un discurs, arătând interesele comune turco-egiptene în Mediterana.

A răspuns dl. Saraciogiu subliniind prietenia între Turcia şi Egipt.

Rusia n'a cerut garanţii pentru frontiera de răsărit

Moscova 21. — Agenţia „Tass" a dat un comunicat în care arată că unele ziare germane au anunţat că Rusia ar fi cerut Angliei garanţii asupra frontierei de răsărit şi că această pretenţie ar îngreuia mersul tratativelor.

Agenţia este autorizată să desmintă aceste ştiri fanteziste.

Cine nu-i obligat să îndeplinească serviciul social

INŞTIINŢARE

Fundaţia Culturală Regală „Principele Carol" Serviciul Social, Regionala Ţinutului Prut, face cunoscut următoarele;

In conformitate cu ordinul No. 3887 | 939 al Serviciului Social, Direcţia Tineretului, anul acesta nu sunt obligaţi să îndeplinească Serviciul Social, absolvenţii următoarelor şcoli: liceele teoretice de băeţi şi fete, seminariilor, liceelor şi gimnaziilor industriale de băeţi, liceelor şi gimnaziilor comerciale de băeţi şi fete.

In conseoinţă toate înscrierile făcute de către tinerii din categoriile de mai sus pentru prestarea Serviciului Social în acest an, nu obligă pe semnatari la acest stagiu, ei putându-şi ridica diplomele fără nici o restricţie din partea Serviciului Social.

Director Regional,
Prof. M. David

Secretar Regional
Av. Gh. Chirifescu

AZI LA „SCALA"
— 3 FILME MARI —
Un program mare
Loretta Young
Tyrone Power
— în —
CaféMetropole
Shirley Temple
— în —
Fetiţa Munţilor
Wallace Beery, Barbara Stanwyck, John Boles
— în —
Mesajul către Garcia

Plata pensiilor la Iaşi

Plata pensiilor pe luna Iunie va începe mâine, în ordinea următoare:

Joi 22 Iunie, litera A, şi pensionarii I. O. V.; Vineri, literile B, E şi U; Sâmbătă, C şi F; Luni 26 Iunie, D. I şi Z; Marţi, G, J, K şi O; Mercuri M, H şi L; Joi N, P şi V; Sâmbătă 1 Iulie, R, S şi T.

Acreditive pentru salarii n'au sosit încă.

Dl. Gr. Gafencu în ţară

Bucureşti 21.— D-na şi dl. Gr. Gafencu, ministrul nostru de externe, soseso astăzi în ţară, venind de la Ankara.

In cel mai apropiat consiliu de miniştri, dl. Gafencu va face o expunere asupra rezultatului intrevederilor de la Ankara şi Atena.

Aur la ţigani

Bucureşti 21.— Cu prilejul unei descinderi la o şatră ţigănească, la Chitila, s'au găsit monede de aur de peste 2 milioane lei.

Banii au fost confiscaţi.

Lucrările Parlamentului

Bucureşti 21.— La Senat s'a discutat regulamentul de funcţionare.

Regulamentul a fost votat pe articole şi apoi în total, întrunind 135 voturi pentru şi 5 contra.

Au fost aleşi apoi vicepreşedinţi ai maturului corp d-nii I. Gr. Perieţeanu, I. Agârbiceanu, Anibal Teodorescu şi dr. I. Tănăsescu.

*

Regulamentul Camerei va mai suferi unele modificări, astfel că textul publicat nu e definitiv.

Conspiraţia teroristă din Ungaria

Budapesta 21—Procesul celor 25 de membri ai fostului partid hungarist, acuzaţi că au încercat să răstoarne ordinea de Stat, au dus la descoperirea unor fapte senzaţionale.

Ei făceau parte dintr'o asociaţie secretă, care pregătea prin mijloace teroriste o lovitură de Stat.

La intrarea în această organizaţie, membrii dădeau câte o scrisoare adresată familiei, în care arătau că s'au sinucis.

Aceasta pentru a fi suprimati de asociaţie în caz de trădare.

Relaţiile franco-spaniole

Paris 21.—Mareşalul Petain, ambasadorul Franţei la Madrid, care se află la Paris, a avut eri întrevederi cu d-nii Daladier şi Bonnet.

S'au examinat relaţiile franco-spaniole, care sunt în curs de ameliorare.

Chestiunea restituirei bunurilor spaniole aflate în Franţa se află în discuţie.

Cetiţi „Opinia"

ROMÂNIA
Judecătoria Ocolului II Urban Iaşi
ORDONANŢA

Avînd în vedere cererea făcută de către S. A. Leonida & Co. Suc. Iaşi, cu sediul în Iaşi strada Lăpuşneanu No. 28, prin cererea înregistrată la No. 14791/1939, cerînd vînzarea auto camionului marca Opel Blitz, model 1937, şasiu motor cu şase cilindri cu Nr. 38-449 seria Nr. 8 W 8. 739 aflat în Iaşi strada Ianov, 1 întrucît cumpărătorii Moses Grabştein, Mendel Jurgrau şi Abraham Warter, toţi din Iaşi str. Lăpuşneanu 28, dom. ales, n'au achitat ratele datorate în sumă de 74.900 lei, că au sustras şi înstrăinat şase envelope cu camerele lor înlocuindu-le cu altele fără nici o valoare, înstrăinînd şi envelopa cu camera de rezervă, cerînd de asemeni sechestrarea maşinei şi numirea d-lui Marcel Dobreanu din Iaşi strada Lascar Catargi 37, ca custode, precum şi fixarea unui termen de vînzare, admiţîndu-se ca vînzarea să se facă în Iaşi str. Lăpuşneanu 28 pe bani gata iar licitaţia să înceapă dela 15.000 lei.

Avînd în vedere că petiţionara a prezentat convenţiunea aut. de trib. Iaşi S. III-a la Nr. 1304/1938, transcrisă în registrul de transcripţiuni pentru vînzarea pe credit a maşinilor industriale, agricole şi auto vechicule, sub Nr. 6/1938, şi învestită cu formula executorie la Nr. 377/1938.

Avînd în vedere şi procura depusă la dosar, din care reesă calitatea reclamantei petiţionare;

Avînd în vedere şi dispoziţiunile art. 16 din legea asupra vînzărei pe credit a maşinilor industriale, agricole şi autovechiculelor;

Pentru aceste motive
ORDONĂM

Sechestrarea maşinei autocamionul marca „Opel Blitz" model 1937, şasiu motor cu şase cilindri cu Nr. 38.449, seria Nr. 8 W. 8. 739, aflat în Iaşi str. Ianov Nr. 1, cumpărată de cumpărătorii Moses Grabstein, Mendel Jurgrau şi Abraham Warter, cu toţii cu domiciliu ales în Iaşi, str. Lăpuşneanu Nr. 28, întrucît n'au achitat suma de 74.900 (şapte zeci şi patru mii nouă sute) lei, creditoarei Leonida & Co. S. A. Suc. Iaşi, cu sediul în Iaşi str. Lăpuşneanu Nr. 28.

Maşina se va da în custodia d-lui Marcel Dobreanu din Iaşi str. Lascar Catargiu Nr. 37, numit ca custode.

Fixează termen de vânzarea maşinei susmenţionată, în ziua de 8 (opt) Iulie 1939, orele 4 p. m., pe bani gata în Iaşi str. Lăpuşneanu Nr. 28 la sediul reclamantei, începând licitaţia de la suma de 15.000 lei. Ordonă publicarea prezentei în ziarul „Opinia" Iaşi.

Autoriză Corpul de Portărei Iaşi, cu efectuarea prezentei ordonanţe.

Dat în camera de consiliu astăzi 15 Iunie 1939.

Judecător,
Preşedinte ss. Emil Ghica
Grefier, ss. N. Iliescu
Conformă, ss. Indiscifrabil

x La o masă copioasă nu trebue să lipsească „Borvizul de Borsec".

DE VÂNZARE imobilul din str. Apeduc 23, cu tot confortul, Aproape de Piaţa Halei şi centru, având grădină cu pomi fructiferi şi flori.
Condiţiuni favorabile.

x BORVIZUL DE BORSEC uşurează accesele în bolile de de ficat şi rinichi.

x A ti frumoasă şi atrăgătoare este problema ce rezolvă Crema Miraculoasă. Această minunată cremă distruge petele şi coşurile de pe obraz, albeşte şi catifelează pielea dându-i un parfum delicios. Depozit Farmacia Dr. Ratianu Str. Cuza Vodă 83.

O salată preparată cu untdelemnul
SPHINX
e minunată.

Duminică 25, Luni 26 şi Marţi 27 ct.
In fine... cu Sidy Thal

BIBLIOTECA UNIVERSITĂȚII -IAȘI-

ANUL XXXVI No. 9671

ABONAMENTE:
Lei 350. . . . . pe un an
„ 180. . . . . „ 6 luni
„ 90. . . . . „ 3 luni
„ 35. . . . . „ 1 lună
„ 1500. . . Instituții publice

Atelierele tipografice „Opinia"
IAȘI STR. LAPUȘNEANU 37

1 LEU

OPINIA

Ziar popular cotidian

VINERI 23 IUNIE 1939

TELEFOANE
Redacția . . . . No. 1298
Administrația . . . „ 1299
Serv. de noapte red. . . „ 1136

Redacția și Administrația
IAȘI STR. LAPUȘNEANU 37

Director C. R. GHIULEA

O manifestație demnă de apreciere:

Expoziția „Muncă și voe bună"

După un an dela înmeierea organizației „Muncă și Voe Bună", s'a deschis în capitala țării o expoziție care înfățișază realizările ministerului muncii în acest domeniu nou de preocupare.

Standurile expoziției românești oglindesc eforturile făcute de diverse întreprinderi industriale de stat sau particulare pentru a da cea mai bună utilizare timpului liber al muncitorilor.

„Straja Țării" prezintă momente din acțiunea de educare a tineretului. În sfârșit, participă la această manifestație pentru prima oară noua instituție a „Serviciului Social", cu celace a realizat în această direcție de preocupare în scurtul timp dela întemeierea și până astăzi.

Țările streine care au răspuns la invitația organizației noastre „Muncă și Voe Bună" înfățișază rezultate aobânaite după o mai îndelungată experiență în acest domeniu, în care au fost precursoare.

Noi vom fi mândri să arătăm străinilor, la rândul nostru, că și la noi, cu trăgere de inimă și din părintească dragoste pentru această pătură muncitoare, s'a făcut, în mai puțin de un an de zile, un început serios, care îndreptățește cele mai întemeiate nădejdi de viitor.

Trebue cu deosebire prețuit celace s'a realizat pentru ridicarea vieții sufletești a muncitorimii la noi, mai ales dacă ne gândim că în același timp au fost necesare mari eforturi, cu sacrificii și din partea statului, pentru a se asigura acestei pături sociale o existență materială omenească, în primul rând.

Reformele salutare ale ministerului muncii, pensia de bătrânețe și invaliditate, concediul plătit, obligativitatea condițiilor de muncă pentru femei și minori, n'au epuizat solicitudinea autorității.

Dimpotrivă, a fost cea mai înțelegătoare bunăvoință pentruca în același timp să se unifeze și acțiunea „Muncă și Voe Bună". La sărbătorirea unui an de existență a acestei organizațiuni, care a prins rădăcini serioase într'un mediu atât de refractar odinioară oricărui sentiment de grijă ocrotitoare pentru muncitori, ministerul muncii, cu concursul tuturor întreprinderilor industriale înfățișează în cadrul unei expoziții impunătoare, rezultate modeste ale primului început, cu atât mademne însă de toată apreciere.

Din toată lumea

Examene anonime

Anul trecut s'au introdus la câteva licee din Praga, ca experiență, examene de admitere anonime. Elevul a primit un număr și cu acel număr s'a prezentat la examen, fără ca profesorul să-i cunoască numele. Clasificarea lucrărilor s'a făcut tot după numere. După terminarea examenului și clasificării, s'a dat în vileag numele candidatului.

Examenele s'au dovedit a fi eficace, ela limitând protecția. Anul acesta ele au fost introduse și la școlile comerciale și industriale din Praga.

Efecte de lumină

La Salonul Artiștilor decoratori, deschis de curând la Paris, funcționează un aparat al cărui mecanism, destul de complicat, compus din o mulțime de lentile și globuri de sticlă, zămislește tot felul de pești. Nu, ce-i dreptul, în carne și oase, ci numai umbre de înotătoare înaripate, care se sbenguie însă deasupra și latul unui fluviu de lumină, ca și cum ar fi vii.

Efectul este uluitor și de o rară frumusețe. Iar debitul aparatului se urcă la un număr de trei mii de pești pe minut.

Secta quakerilor

Aproape 21 de milioane de americani iau sub diterite forme subvenții guvernamentale. În aceste 21 de milioane de oameni, sunt bărbați și femei de toate religiile și culorile, dar nu există nici un quaker. Membrii sectei quakerilor „se tem de Dumnezeu" și-i respectă. Numărul lor este de 100.000 și trăesc ajutându-se reciproc, fără să ceară nimănui cel mai neînsemnat sprijin. Rostul lor în viață este să muncească. Scopul lor e acela de a mângâia pe oameni și de a-i ajuta. De aceia când în America izbucnește câte un uragan care devastează sate și orașe întregi, quakerii vin și ajută pe sinistrați cu bani și hrană, fără a cere pentru asta nici măcar recunoștința, căci quakerii sunt creștini convinși.

Materii artificiale din cafea

În America de Sud e o mare supraproducție de cafea și deaceia se caută posibilitățile ei de valorificare. Se intenționează de a se fabrica din cafea anumite materii prime.

Din încercările făcute pînă'n prezent, s'a obținut o materie transparentă care ar putea fi folosită ca material izolator la construcția mașinelor electrice.

În afară de aceasta materie, s'a mai obținut o serie întreagă de fabricate destul de prețioase ca: ulei, îngrășământ, vopsele, vitamină D și cafeină.

Aeroplan care se mișcă și în sens invers

În portul Triest s'a experimentat, nu de mult, un hidro avion care se mișcă și în sens invers.

Experiența a fost făcută de aviatorul italian Mario Stoppani. Printr'un simplu contact electric, elicea avionului poate fi învârtită cu 90 grade, astfel încât hidroavionul se poate mișca pe apă și în sens invers, fără ca să fie nevoie de a opri motorul.

Greva ocnașilor

Musalirii ocnei din Lansing Kansas, U. S. A., sunt în plină răsmeriță. Pricina: vor musai să poarte chilоți și cămăși de mătase, iar cafeaua, de dimineață, s'o ia în pat.

Ocnașii, din cari cei mai mulți, condamnați la muncă silnică pe viață, lucrează într'o mină de cărbuni.

Văzând că revendicările nu sunt luate în seamă de direcția închisorii, s'au pus în grevă. Coborîți în mină, au dus cu ei pe gardianul-șef și fac acolo pe lângă greva brațelor încrucișate, și pe aceea a foamei.

Autoritățile superioare sosite la fața locului, au început tratative cu ocnașii.

Ceiți în pag. IV-a
ULTIMA ORĂ

Sultanul Marocului în Franța

Continuând acțiunea de pregătire în Mediterana, față de planurile ita'o-germane, Franța proectează un mare plan de activitate în Maroc. În acest scop, a fost invitat și a sosit în Franta M. S. Sidi Mahomed Sultanul Marocului.

În clișeu, debarcarea Sultanului în portul Marsilia. În stânga, Sultanul cu fiul său prințul Hassan. În mijloc, ministerul Marocului la Paris, Sidi ben Ghabrit.

La Mânăstirea Neamțu

„Am dorit mult să văd acest leagăn al culturii românești"

a declarat Marele Voevod Mihai

Declarațiile I. P. S. Mitropolit Nicodim. — Darurile călugărilor. Ce a văzut Voevodul la Neamțu.

Continuându-și călătoria de studii prin Moldova, Marele Voevod Mihai și suita sa, au poposit pentru două zile la Mânăstirea Neamțu.

Aici, vlăstarul regesc a fost întâmpinat de I. P. S. Mitropolit Nicodim venit special la Mânăstire pentru acest scop, și întregul sobor mânăstiresc în frunte cu P. C. Arhim. Melhisedec, starețul locașului.

Șeful bisericii ortodoxe, a rostit o frumoasă cuvântare. Între altele chiriarhul nostru a glăsuit:

„Mânăstirea Neamțu trăește azi o zi de mare sărbătoare.

„Pragul acestei Mânăstiri a fost calcat în gloriosul ei trecut, de mulți Voevozi și Domnitori. Ea însăși este o ctitorie voevodală.

Spuneam că M-rea trăește o zi de sărbătoare prin venirea Măriei Voastre. O îndoită sărbătoare prăznuim azi.

Întâi că vine azi în M-rea un vlăstar regesc, și apoi că tot azi a intrat aici în acest locaș fiul ctitorului.

Căci gloriosul nostru Suveran, Regele Carol II, este unul din ctitorii de frunte ai acestui măreț lăcaș monahal".

Marele Voevod Mihai a mulțumit chiriarhului pentru călduroasa primire.

„Am dorit mult să văd acest leagăn al culturii românești: M-rea Neamțu" — a glăsuit Marele Voevod.

Apoi însoțit de I. P. S. Mitropolit Nicodim, P. C. dr. Protosinghel Vasile Vasilache și P. C. Arhim. Melhisedec, Voevodul a vizitat tezaurul locașului, tipografia, biblioteca etc.

Voevodul s'a interesat în deaproape de lucrările ce se execută în tipariță și a cercetat îndelung biblioteca.

Voevodul a stat cu smerenie în fața, Evangheliei lui Ștefan Vodă egolpionului lui Veniamin, a perdelelor țesute cu grijă și osteneală de gingașile mâni ale Domniței Ruxanda.

Apoi mult l'au impresionat pe Voevod cărțile vechi de sute de ani, scrise cu trudă de călugării Mânăstirei.

S'a oprit apoi Măria Sa și a păstrat un moment de reculegere în fața chiliei în care a stat Prințul Poeziei românești—Mihail Eminescu, atunci când zdruncinul minții l'a izolat de societate, aici...

Dar Moștenitorul Tronului a mai văzut aici exemplul viu al noului ritm de viață muncă și gospodărie. M-rea Neamț, ctitorită a doua oară de M. S. Regele Carol II, și condusă înțelepțește de I. P. S. Patriarh Nicodim a reînviat, recăpătând strălucirea de altă dată.

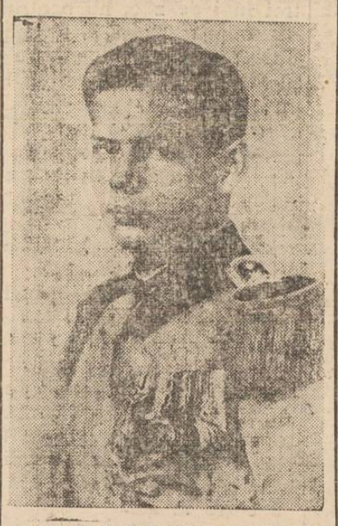

MARELE VOEVOD MIHAI

La intrarea în poarta țarinei mânăstirești, Voevodul a văzut sute de hectare însămânțate cu pui de copaci, și livezi de pomi fructiferi; iar în cealaltă parte Fabrica de Cherestea care tae zdravenii stâlpi de stejar și brad.

Lângă acest uzmator, Voevodul a văzut înălțat un Palat de recepție regală, și la rucea drumului spre „Izvorul Tămăduirii", — măreața clădire a seminarului monahal.

Imensul șantier de muncă de la M-rea Neamț, iarăș a impresionat plăcut pe Voevod, fiindcă a văzut împlinită aici dorința Augustului său părinte: *Biserica Vel.*

Pretutindeni Marele Voevod a fost însoțit de I. P. S. Nicodim care i-a dat prețioase explicațiuni în legătură cu istoricul M-rei și evenimentele ce s'a petrecut aici în decursul veacurilor.

Apoi tot însoțit de chiriarh, vlăstarul regesc a vizitat Mânăstirile de maice Agapie și Varatec.

Pretutindeni Marele Voevod a fost întâmpinat cu multă dragoste și entuziasm de călugări și călugărițe, care i-au făcut și unele daruri. Bunăoară, părintele Silvestru Urmă a dat în dar Voevodului sculptură aleasă, reprezentând pe „Sf. Gheorghe".

Ieri la prânz, Voevodul a părăsit M-rea Neamțu.

GRIGORE SPIRU

DISCUȚII

„Frații" sportive

de arhimandritul SCRIBAN
profesor universitar

Dacă ai asculta câte sforăieli fudule stârnește sportul în lumea lui, te-ar umfla râsul. Ol câte merite își găsește, ca să-și strige îndreptățirea ființei lui!

Dar copilăria întregii înjghebări se vede și din asta... Așa ce se cred, așa ce se umflă în pene, de însemnătatea pe care ar fi având-o, încât se fac numai de râs.

Între altele, își închipuie că dumnealor îmblânzesc popoarele. Dacă cutare tabără de aici joacă cu alta de peste granițe, cică ei fac treabă mai bună decât diplomații, care numai încurcă țițele neamurilor și dau naștere la războaie.

Iaca năzarealăl să crezi că, dacă inițiezi tabere sportive, este mai mult decât dacă ai trimete diplomați undeva! Curat s'a suit scroafa'n copac. Sportivii începe să-și trâmbițeze o însemnătate europeană.

Iată-i deci la rând și mai pre sus de diplomați. Ministeriul Externelor trebuie să-și mai mânânce din însemnătatea lui, fiindcă dă! legăturile dintre popoare acum merg nu numai pe partea slujitorilor lui, ci și pe partea sportăriei.

Atunci oare nu ar fi cuminte să trecem și sportăria la Ministeriul Externelor? Oare nu s'ar cuveni să avem la acel ministeriu o direcțiune sportivă, cu un sportiv în frunte?

Te pomenești că ajungem și la asta. Dă! dacă popoarele pot fi îmblânzite și pe calea aceasta!

Așa se umflă sportivii a crede despre ei. Cu toate acestea faptele răstoarnă toate mutrele lor și risipesc în vânt aceste fumuri ale deșărtăciunii. Căci departe de a potoli ciocnirile dintre neamuri, vedem dimpotrivă că ele desființează întâlnirile sportive.

Astfel, în ziarul „vocea" din Galați (3 Iunie a. c.), cetim că „Federația germană și polonă au renunțat la toate întâlnirile ce urmau să aibă loc între boxerii acestor două țări".

Cum se poate una ca asta? Să se lipsească cele 2 țări de întârnirea care trebue să aducă atâția privitori și să umple de gologani atâtea buzunare?

Iată deci cum încercările dintre popoare împedică jocurile sportive. Apoi atunci

(Continurea în pagina 2-a)

Renovarea localului primăriei Iași

Chestiunea Palatului Municipal al Iașului a venit din nou pe tapet.

După cum se știe, d. primar general Const. Ionescu intrase în tratative cu actualii proprietari ai fostului hotel „Trayan", în care se propusese a se muta Primăria.

Ideia însă a fost deocamdată părăsită, dat fiindcă s'a cerut o sumă prea mare (vre-o 50 milioane lei).

Totuși, birourile instituției nu mai pot funcționa multă vreme în actualul local și d. g-ral Ionescu a luat inițiativa ca deocamdată clădirea să fie renovată. E posibil totodată să se ridice o nouă clădire alături de Primărie în care vor fi amenajate birourile din curte.

Aceasta, întrucât în curând se va da circulației noua stradă, ce va trece prin curtea Primăriei dintre piața Unirii și str. V. Alexandri.

Pînă la completa renovare a localului Primăriei, birourile instituției vor fi mutate într'un local din centrul orașului.

În momentul de față, conducătorii Municipiului sunt în tratative cu mai mulți proprietari de imobile. E posibil ca birourile să fie amenajate provizor tot în fostul hotel „Trayan". REP.

Noua organizare a Băncii Reichului

Comentând noua organizare dată Băncii Reichului, un ziar german scrie: „Pentru monetă nu mai e răspunzătoare pe viitor Banca Reichului, ci guvernul Reichului, „Propoziția aceasta este de fapt sâmburele noului legi asupra Băncii Reichului, care a intrat în vigoare pe ziua de 16 Iunie.

Cele două dispoziții principale ale noului legi sunt: 1) subordonarea Băncii Reichului direct Führerului; și 2) introducerea sistemului dictatorial în organele instituției.

Baza capitalistă a băncii se menține, adică cele 150 milioane mărci capital rămân și pe mai departe în mâinile acționarilor particulari. Totuși acționari nu pot fi decât cetățeni germani cu drepturi depline.

Dividendul ce urmează a fi vărsat nu va trece peste 5 la sută, așa încât pe viitor va fi cu neputință o cotare speculativă a acestor acțiuni la bursă. Adunarea generală a numitei instituții își pierde caracterul de instanță hotărâtoare. Ea se mai întrunește pentru o singură dată la 30 Iunie, când va avea să decidă asupra îndemnizării acționarilor cari de aci încolo nu vor mai putea poseda acțiuni.

Școlile de pregătire a cadrelor și Serviciul social

În anul acesta, ca și'n anii trecuți, Fundația Culturală Regală „Principele Carol" direcția tineretului a Serviciului Social, a organizat cursuri pentru pregătirea cadrelor ce vor conduce echipele pe teren în munca de ridicare a satelor.

Modești și tăcuți ca și'n lucrul nostru, cei chemați au răspuns cu însuflețire la apelul Fundației.

Și au plecat rând pe rând încă din luna Februarie și Martie, când fulgii de zăpadă se jucau cu razele de soare, și au continuat în cursul lunilor April, Maiu și Iunie neîntrerupt, ca și dragostea pe care tineretul o poartă satelor noastre.

În aceste școli se pregătesc tinerii comandanți ai serviciului social din punct de vedere al doctrinei, metodei și tehnicei de lucru, iar aceiaș măsură se dă atenție formării personalității viitorului comandant.

Viața pe care o duc cursiștii e cea de tabără,

O disciplină voită și îndeplinită din convingere. Punctualitate ireproșabilă, cu un program de lucru variat și alternant, care cuprinde: Exerciții fizice, demonstrații practice, cursuri, lucrări de seminar, bibliotecă, muzeu. Repaosul e organizat. Jocuri cu mingea, aruncări de grenadă, trageri la tir, concursuri alergări etc.

În tabără domnește bună dispoziție și voioșie.

Comuniunea de muncă, de gânduri și ideal, dă vieții de tabără un farmec ales.

În timp și pe nesimțite se creiază un suflet al taberii, care trăește în fiecare tăbăraș,

În mijlocul naturii, cursiștii duc o viață spiritualizată. Trăesc în același timp o viață a cărții și o carte a vieții. Aici sănătatea morală și fizică o socotești ca un dar dumnezeesc, mintea și sufletul îmbracă veșmântul florilor de Maiu, iar munca te înobilează și te înrățește cu cei din mijlocul cărora ai plecat.

La sfârșitul taberii încerci un sentiment de profundă duioșie. Dar te simți un om nou, cu puteri ce nu-și găsesc astâmpăr, cu un suflet, aprins ce se cere dus în întunerecul satelor, care-și așteaptă fiii, ce l-au părăsit.

Suntem nu departe de ziua când vom începe munca noastră.

Vom pleca din nou spre satele pe care le iubim, pentrucă nimic nu poate fi mai înălțător și mai demn pentru

(Continuare în pagina 2-a)

Liceul de fete al Prof. Asociaţi

„M. Kogălniceanu"

Str. Căpitan Păun No. 8

Examenul de admitere în cl. I-a şi a IV-a încep în ziua de 21 Iunie a. c.

Cu începere de Joi 22 Iunie 1939

Cercul Gospodinelor

Filiala Iaşi

organizează la

STRANDUL IAŞILOR

cea mai agreabilă distracţie a sezonului:

LOTONUL FAMILIAR

CU PREMII

Se caută spre angajare 20 domnişoare, între 16 20 ani. A se adresa la Direcţia Lotonului Familiar, la Strand, între orele 4—6 p. m.

PAVILION SPECIAL pentru caz de ploaie

MARI SURPRIZE

INTRARE GRATUITĂ

TYP

Purgativ Laxativ

Ultimile spectacole cu SIDY THAL şi A. TEFNER la Grădina Pomul Verde

Azi Joi 22 Iunie — pentru ultima oară

Umbra Galbenă

Vineri 23 şi Sâmbătă 24 Iunie ora 9 jum.

URKE NACHALNIC

Duminică 25, Luni 26 şi Marţi 27 Iunie ora 9 jum.

3 SPECTACOLE EXTRAORDINARE sub motto: Dela **Iacob Gordin** până la **Şalom Alechem**

I. **CORPUS DELICT**

Comedie muzicală în 2 acte şi un prolog de Gordin, prelucrată de I. Sternberg

II. **Tablouri, scenete, fragmente**

din revistele d-lui Iacob Sternberg şi din „Comoara" lui Şalom Alechem.

Cele mai grandioase spectacole—cu preţuri obişnuite

Duminică 25 Iunie ora 6 p. m. va conferenţia Dl. I. STERNBERG

Luni la Sidoli

Suferinţele unei mame

cu frumoasa KAY FRANCIS

DOAMNA DOCTOR

PARHON C. ŞTEFANESCU

Medicprimar al Spit. Socola

Consultă pentru

Boale nervoase şi ale glandelor cu secreţiuni interne

METABOLISM BAZAL

Cons. 2—4 p. m.

Str. Tăutu 2 Tel. 2269

DOCTOR

ALEXANDRU LAMBESCU

Adm. Agregat Universitar

MEDIC PRIMAR

Chirurgie generală şi Tuberculoză osoasă

Consultă şi operează în

Sanatoriul Mangalia

Dr. Gancevici

consultă

BOLI DE PIEPT

Str. Lăpuşneanu 19

Luni, Mercuri şi Vineri

între orele 1—4 p. m.

DOCTOR

I. Bernáth

Specializat la Viena în

Boli interne

BOLI de COPII şi SUGARI

Tratament şi diagnostic cu raze electrice

RAZE ULTRA-VIOLETE

Raze Farad şi Galwan

Iaşi Şos. Arcu 2

lângă Farmacia Irofte

Cons. 9-10 dim. şi 3-6. p. m.

Doctorul

Vladimir Buşilă

asistent universitar

Boli interne — Raze X

Cons. 1—3 şi 7—9 d. a.

Strada Vasile Conta No. 21

Telefon 2298

Mulţumire

Aduc pe această cale viile mele mulţumiri D-lui Dr. M. Held pentru deosebita îngrijire dată soţiei mele, care a suferit de o grea congestie cerebrală.

Îi voi rămânea veşnic recunoscător.

Nathan Zweifel
zis Lugoj

România
Tribunalul Iaşi Secţia I
EXTRACT Nr. 31721

Prin jurnalul acestui Tribunal Nr. 9577 | 937 s'a înfiinţat un sechestru pe veniturile imobilului viei din com. Bucium Podgoria Vişan jud. Iaşi, proprietatea D-lui Gh. V. Sion până la concurenţa sumei de 37.000 lei cu proc. comer. de la 1 Decembrie 1931 plus 1000 lei cheltueli de judecată, spre despăgubirea creditorului Isidor Iuster.

Numindu-se girante pe Dl. avocat Mircea Petru cu onorar de 10% din încasările netto.

Azi 17 Noembrie 1937.

Grefier, Nedescifrabil

MINISTERUL JUSTIŢIEI
Direcţiunea Judiciară

PUBLICAŢIUNE.—Dl. Vasile P. Gavrilică născut la 7 Mai 1887, în comuna Poiana jud. Tecuci, domiciliat în Iaşi, str. Clopotari No. 15, a făcut cerere acestui Minister de a fi autorizat să schimbe pe baza art. 10 a'in. numele său patronimic de Gavrilică în acela de Gavrilescu, sora a se numi Vasile Gavrilescu.

PIERDUT diploma de bacalaureat No. 30 din 17 Oct. 1925 a domnului Constantin Gheorghiu (Vieriu), născut la 10 Mai 1906 în Galaţi, eliberată de Liceul Naţional din Iaşi.

FUNCŢIONAR DE BIROU având cunoştinţe de contabilitate, cu serviciul militar satisfăcut caută seviciu. Condiţiuni modeste.

A se adresa la ziar sub V.S.

Ca să fii voinic şi tare
N'ai nevoe nici de mare,
nici de munte
Căci Vinul Dr. Beceanu
E întăritor de frunte.

Depozit: Farmacia Dr. Beceanu Piaţa Halei Iaşi

Stăpâniţi-vă nervii!

Nu e vorba să vă stăpâniţi nervii în conflictele sau divergenţele de păreri cu o persoană oarecare. Ci e vorba de starea nervoasă în general ca repercusiuni speciale asupra aparatului digestiv. Căci acest caz prezintă cele mai grave consecinţe, organismul având de suferit în totalitatea lui. Dar stăpânirea de sine nu e totdeauna posibilă şi atunci e nevoe să apelăm la un calmant.

Un remediu specific îl constituie desigur renumitul preparat american „Gastro D".

El echilibrează funcţiunile sistemului nervos central şi astfel influenţează direct aparatul digestiv. În urma unui tratament de câteva săptămâni dispare nervozitatea, şi odată cu ea redobândiţi poftа de mâncare, greutatea normală, iar supărările de odinioară nu mai au motiv să se producă, locul lor luându-le buna dispoziţie.

Cereţi Gastro D. la farmacii şi drogherii, sau contra ramburs de lei 135 dela farmacia „Thois", Bucureşti, Calea Victoriei 124.

Este recomandat şi de medici.

Informaţiuni

x În ziua de 5 Iulie 1939 ora 11 se va ţine licitaţie publică pentru a doua oară la Liceul de fete „Oltea Doamna" Iaşi, str. I. G. Dusa 10, pentru furnizare de lemne de foc, circa 80 vagoane.

Cei interesaţi pot vedea caietul de sarcini la cancelaria Liceului în zilele de lucru între orele 10—11.

x BORCANE şi APARATE pentru compot, dulceaţă şi conserve. STICLE speciale pentru sirop la TÂRGUL-EFTIN „CRISTAL".

x Aplauze şi hohote de râs provoacă Shirley Temple în cel mai fermecător film al ei „Fetiţa munţilor", azi la „Scala".

Dr. S. CAUFMAN de la facultatea de medicină din Paris. *Boli de stomac, intestine, ficat şi rect.* Tratamentul hemoroizilor prin injecţii sclerozante şi electrocoagulare. Rectosigmoidoscopie.

Str. Banu 8 (lângă Conservator). Consult. $9^1/_2$ — $11^1/_2$ 3—6 p. m.

x O sală răcoroasă, filmele cele mai mari şi preţurile cele mai reduse, numai la „Scala".

x BORVIZUL DE BORSEC uşurează accesele în bolile de ficat şi rinichi.

Azi la Sidoli

FEMEI

condamnate

— şi —

FRATII MARX

Panică în hotel

De vânzare

casă gospodărească, solidă, 4 odăi, bucătărie, cămări, pivniţă, apă, lumină electrică etc.

Poziţie centrală lângă tramvai şi Hală. Preţ foarte avantajos. A se adresa la ziar.

Azi la Phoenix

Yoshivara

cu Sesue Hajacava

— şi —

Oameni noi

cu Harry Baur

Doctor

Solomon Manole

Medic de Spital

BOLI DE FEMEI

MAMOŞ, CHIRURGIE

Cons. $2^1/_2$—7 p. m.

Str. Mărzescu No. 7

Telefon 2230

Dr. R. DAMSKER

Medic de Spital

BOLI INTERNE

plămâni, inimă, rinichi

Str. Ghica Vodă No. 32

Doctor

GR. A. DIMITRIU

Asistent Universitar

Boli de piele, sifilis, venerice

Tratamente medicale prin Raze ultra-scurte Diathermie

Consult: 2-4, 6-8 p. m.

Str. Păcurari No. 5

(Deasupra Farmaciei Căpăţână)

Şcolile de pregătire a cadrelor şi Serviciul social

(Continuare din pagina I-a)

fiii unui neam, decât a se scoborâ în mijlocul satelor şi a contribui la ridicarea lor.

Dar când mă gândesc la munca noastră pe care mulţi o socotesc ca o povară şi ca o nouă piedică datorită noului legi a Serviciului Social, îmi vin în minte cuvintele Mântuitorului Hristos care a ajuns: „Luaţi peste voi jugul Meu, căci jugul Meu este blând şi sarcina Mea este uşoară".

Dacă Fiul Omului a avut o misiune sfântă dar atât de grea şi a spus urmaşilor săi aceste cuvinte, care s'au jertfit pentru propovăduirea învăţăturii creştine, misiunea noastră, transpusă depe plan dumnezeesc, pe plan omenesc, îşi găseşte temeiul, sensul şi îndreptarul în aceste cuvinte dumnezeeşti.

Peste neamul nostru apasă încă, negândite necazuri şi greutăţi, de care numai cine a ştiut să deschidă sufletul ţăranului nostru de pretutindeni, îşi poate da seama.

Şi-atunci, datoria noastră a tuturor e să ne întoarcem la sate.

Să părăsim oraşele pentru trei luni de zile, nu pentrucă ne obligă legea Serviciului Social, ci dintr'o datorie şi din dragoste, aşa cum au făcut-o echipierii voluntari din anii trecuţi.

Să plecăm la sate şi să aducem mângâere în casa celui necăjit, lumină în mintea şi sufletul celor ce se abat în întunerec, sfatul nostru în gospodăria celui ce-l aşteaptă, priceperea noastră în lucrul început, dragostea şi înfrăţirea în mijlocul sătenilor noştri.

Aşa făcând, vom contribui într'adevăr la ridicarea ţărănimei noastre care merită o soartă mai bună şi vom înscri o pagină de glorie în istoria neamului, care şi-a pus nădejdea în noi.

M. Bădiţeanu
Licenţiat

x La o masă copioasă nu trebue să lipsească „Borvizul de Borsec".

STRANDUL IAŞILOR

Bufet No. 1 AL. FUNIAK Telefon 1962

Restaurant, Gratar special, Brasserie, Vinuri, Cofetărie, Café, Orchestra Reg. 2 Antiaeriană. Se primesc comenzi pentru Banchete, Baluri, Serate, Nunţi, etc. servite în pareul strandului şi la domiciliu. Menu ales. Serviciu ireproşabil. Preţuri convenabile.

ALEXANDRU FUNIAK dom. str. Cuza Vodă 38 (vis-a-vis de Camera de Comerţ)

Răspuns la comunicatul Blocului pensionarilor, din 13 Iunie a. c.

Dl. P. Bonciu ne trimite acest răspuns, pe care sintem obligaţi să-l publicăm, conform legii.

Sînt lucruri scrisă de d. Bonciu în repetate ori, în diverse gazete; lucruri pe care noi nu le împărtăşim şi pentru care nu înţelegem să ne luăm vre-o răspundere.

Iată cuprinsul scrisorii d-lui Bonciu:

Comitetul de conducere publică un comunicat, ca să înşele opinia publică, cu neadevăruri, crezând în acelaş timp că vor putea ascunde cele ce se petrec la bloc.

Spune că m'am retras de la bloc ca şi din armată, compromis, că acest fapt a fost arătat de camarazi de ai mei.

Se poate că la bloc sunt pretinşi camarazi, contra mea, cărora nu le-am dat bani de la bancă cât voiau.

Şi este cea mai mare onoare pentru mine, că se găsesc şi azi la bloc, camarazi contra mea, *care au fost condamnaţi la puşcărie*, executată la Galata, cum şi din acei care nu-şi plătesc datoriile fiind urmăriţi.

Mai ales Onoare pentru bloc, că aceştia fac parte şi din *comitetul de conducere.*

Iată din cine se compune comitetul de conducere.

Iată cine aprobă comunicatele.

Iată cine te esclude.

Dar demisia mea din armată, a fost urmată de un comunicat al Ministerului de Războiu, publicat în Monitorul Oficial Nr. 126 | 919.

COMUNICAT

„În urma unui denunţ făcut în 1917, contra căpitanului Bonciu Petru, din cavalerie, pe atunci ofiţer activ, ofiţerul a fost pus în urmărire judiciară de către Curtea Marţială a Corp. 4 Armată.

Prin ordonanţa de neurmărire Nr. 11574 a Corp. 4 Armată, consecinţă a rechizitorului definitiv al comisarului Regal a acelei Curţi Marţiale, Ofiţerul a fost găsit fără nici o culpă.

Ministerul de Războiu găseşte că e de datoria sa, a aduce aceasta la cunoştinţa publică".

Dacă eşiam din armată compromis, ar fi dat Ministerul acest comunicat? *Unic* şi zic Unic, fiind că nu veţi mai găsi altul în toată colecţia Monitorului Oficial.

Şi aşi mai fi fost avansat *Maior*, ba maior în retragere încă de acum 20 de ani?

Dar comitetul caută să acopere cele ce se petrec la bloc, cu insinuări, fără a răspunde dacă:

Din lupta ce am dus la bloc, ca să opresc transformarea, din societate de asistenţă socială a celor saraci, în societate de exploatare a celor nevoiaşi, pentru profitul favoriţilor.

Că din cauza celor ce se petrec acolo, a fost exclus de de 2 ori un vice preşedinte, alţi 2 vice preşedinţi au demisionat, şi eu m'am retras la 14 Februarie a. c.

Eu nu calomniez, ci spun adevărul.

Că v'aţi făcut lefuri, gratificaţii, cheltueli de reprezentare, aţi luat din fondul cultural a băncei, aţi făcut camată la bancă şi la casa de ajutor.

M'aţi ales de 2 ori preşedinte la bancă cu unanimitate, am demisionat, mi-aţi respins demisia, am demisionat a 2-a oară şi n'am voit să mai revin, fiind că voiaţi ca banca să fie condusă exclusiv, de un învăţător, a luat pentru 10 luni, 21,000 lei leafă, 3000 lei gratificaţii, în plus jetoane de prezenţă la consiliu, ca după ce a fost înlocuit, să fie 88 de urmăriţi.

Că la un buget de 218.924 lei, a-ţi dat numai 15500 lei, asistenţă socială, nici macar cei *28000* lei, cît a-ţi avut încasat pentru aceasta.

Vă e ruşine de adevăr, dar de fapte nu?

Nu voiţi să daţi socoteala opiniei publice şi vă ascundeţi în spatele comitetului?

Dar a-ţi luat.

Grozav mai supără adevărul d-lor învăţători.

Spuneţi că m'aţi exclus?

Pe cine? Pe mine retras la 14 Februarie?

Dar comitetul a dat comunicate la 9 30 şi 31 Martie a. c. prin care arată: că sunt retras, că sunt eşit, că nu mai fac parte din bloc. Iar la 18 Aprilie, spuneţi că mi-aţi respins demisia şi că m'aţi exclus? Care demisie?

Puteţi exclude pe cine-va, care a-ţi recunoscut că nu mai face parte din bloc?

Dar blocul a exclus, pentru incorectitudinea de falşă semnătură, deplin dovedită la bancă, după cum se arată printr'un comunicat dat în ziarul „Opinia" pe altul, care a răs uns prin ziarul „Luptătorul", adresîndu-se d-lui învăţător preşedinte: că o să arate toate pacatele, că a încurajat toate certurile între pensionari, etc. etc.

Graţiozităţi care a dat naştere unui proces de calomnie, la trib. S. 2-a, dos. No. 435 | 939, unde s'au împacat şi s'au pupat, de oare ce, esclusul a fost reprimit în bloc şi bancă.

Dar ce zice opinia publică de conducători?

Onorate comitet aţi pornit o polemică primejdioasă pentru bloc.

Nu veţi putea dovedi că cele afirmate de mine nu-i adevăr.

Eu nu vă insult că nu-s învăţător şi cele afirmate de dvs. nu mă supără, că nu-i adevărat. Numai adevărul supără.

Ori cât veţi căuta ceva compromiţător contra mea, nu veţi găsi, iar lipsa dvs. de judecată şi încăpăţînare ce o puneţi în a mă compromite, se întoarce în contra instituţiei, pe care dvs. conducătorii o compromiteţi.

Sfătuesc toţi pensionarii din Iaşi, să se înscrie la bloc, poate se va mai remanie conducerea cu forţe noi, fără obiceiuri vechi.

P. BONCIU
pensionar

HRAM

Sâmbătă 24 a. c. se va prznui, cu o deosebită solemnitate, hramul bisericii „Nicoriţă" din Tataraşi-Iaşi „Sf. Ioan cel nou de la Suceava". Un sobor de preoţi în frunte cu Părintele C. Dinescu parohul bisericii va sluji Sfânta liturghie. Corul sfintei Metropolii a Moldovei sub conducerea marelui dirijor Antonin Ciolan va da răspunsurile liturgice. Biserica va fi neîncăpătoare de mulţimea credincioşilor.

Noi diplomaţi ai Seminarului Veniamin

Examenul de diplomă la Seminarul „Veniamin Costache", s'a terminat eri.

Au fost declaraţi reuşiţi următorii candidaţi, în ordinea clasificării.

Ioniţă Ch., Negoiţă Titus, Ispravnicu Ioan, Trifan Leonard, Breahna Gh., Ignătescu Ioan, Soare Ştefan, Costică M, Iuca Ioan, Mihadaş Stere şi Bădărău Ioan.

Informaţiuni

x Dl. ing. Emil Pettrov, conducătorul Serviciului Planului dela Primărie, şi-a reluat eri ocupaţiile, după un lung concediu de boală.

x INECAT ÎN PRUT.—Parchetul a fost înştiinţat că llăcăul Leon Angheluţă din com. Prisăcani jud. Iaşi, ducându-se la Prut să facă baie, neştiind să înoate, s'a înecat.

x Doamna Filoiteia Creţescu învăţătoare din com. Vlădeni jud. Iaşi, a introdus acţiune de divors contra soţului ei d. Nec. Creţescu învăţător din aceiaşi comună.

x D. C-tin Iagodici, licenţiat în Drept, a fost numit secretar general al Camerei de Muncă Iaşi.

D-sa şi-a luat eri postul în primire.

„Frăţii" sportive

(Continuarea din pagina 1-a)

cum mai rămâne cu trâmbiţarea că poporele se apropie prin sporturi?

Vorbă să fie! Sportul nu face nici una nici alta: Nici nu apropie pe careva, ci numai umple buzunarele; nici nu întăreşte cugetele spre bărbăţie. Le întăreşte pentru a-şi agonisi franci.

Şi ceice pun la cale întâlnirile sportive şi ceice joacă, pentru atâta se mişcă. Ia-le gologanii şi nu mai joacă nimenea!

De aceia se şi plâng, când „peluzele" rămân goale. Lor le trebuie „peluze" înţesate, că altfel jocul e curată treabă de mortăciuni.

Pentru ce joacă ei? Aşa, de dragul sportului? Ţi-ai găsit! E şi aceasta o negustorie ca multe altele, dar cu mult mai puţine cheltueli şi primejdii ca la negustorilor cu patente şi licenţe şi alte angarale.

Ei, dar nu este adevărat totuşi că ei oţelesc cugetele şi le fac să fie mai pregătite pentru marile clipe ale apărării neamului?

Dă, aşa se spune. Dar oare aşa să fie?

Păi eu am cetit ce s'a scris când cu peirea Statului cehoslovac. Dacă nu mai era acesta Stat cu „socoli" şi cu alte zbârnâieli sportive! Ai fi zis că nu este neam mai pregătit sufleteşte prin socoli pentru clipa marilor măsurări cu vrăjmaşul.

Ei, aşa a fost? Ferit-a Sfântul! A fost o uimire de chipul fulgerător în care o ţară s'a putut prăbuşi. Duhul socolesc nu s'a simţit de loc.

Atunci unde este pregătirea şi oţelirea pentru zilele grele, pe care vânzoleala sportivă ar fi aducând-o?

Dar nu e nicăieri. E închipuire goală. De ar fi fost, am fi văzut-o.

Am fi fost martori cum toată socolimea s'ar fi ridicat, ca un om, să alunge pe străini din ţară.

Totuşi n'a fost nimic. Uluială pe toată linie.

Ba am văzut chiar pe un zbârnâitor sportiv luând condeiul şi scriind rânduri amare împotriva socolilor că nu s'au adeverit drept ce se credea. Este vorba de d. Ion Dimitrescu dela „Curentul", care scria tânguindu-se de această blegeală sportivă de pe malurile Moldovei (nu Moldova noastră), dela Praga.

Aşa e cu pomul lăudat al sportăriei. Nici frăţie între neamuri nu dobândeşte prin ea şi nici pregătirea pentru vremuri grele. Ai numai nişte biete copilării, bune de ameţit capetele proştilor şi de sfors pungile mahalagiilor.

Cu ce vrei să se deslăteze aceştia? Ori cu cârciuma, ori cu loviturile care duc la încăierare şi fac pe jucători să se tăvălească pe jos.

Plăceri ca pentru ei. Mahalagiului de asta îi e drag, de hârjoneli şi învălmăşeli. De se întâmplă să se nască şi păruieli, e cu atât mai bucuros. Atunci jocul e mai viu şi mahalaua se cutremură mai simţit.

O aud de departe, cum huieşte din zeci de mii de piepturi, când hârjoana e mai cumplită şi mahalagiul se frământă mai turbat de duhul păruielii.

Acesta e miezul gustării pentru privitori, după cum pipăitul zimţilor e cea mai dulce simţire pentru tartorii sportăriei. Aici se mărginesc toate opintirile dumnealor şi nici vorbă de poleituri diplomatice ori de pregătiri pentru marile clipe ale apărării neamului.

Lucrările acestea trebuesc puse tot mai des în adevărata lumină, pentruca lumea să înceapă a vedea ce se ascunde sub toate acestea şi să nu se mai amăgească cu închipuiri deşarte. Noi asta facem aici. Lucrăm pentru dezmeticirea lumii şi sunt destui, şi aici şi aiurea, care deschid ochii şi mărturisesc că aşa este. Să dăm articole peste articole în toate părţile ţării, şi orbul găinilor va cădea de pe ochii multora!

Arhim. SCRIBAN

x **Siropul Iodotanic Dr. Ratianu** aprobat de Consiliul Sanitar Superior, se recomandă cu mare succes copiilor lymfatici, anemici, scrofuloşi şi rachitici pentru purificarea şi regenerarea sângelui, înlocuind Untura de Peşte. Nu produce jodism. Depozit Farmacia Dr. Ratianu, str. Cuza-Vodă 83.

x La o masă copioasă nu trebue să lipsească „Borvizul de Borsec".

S'a început alcătuirea listelor electorale
pentru alegerile comunale

La Primărie s'a primit eri o adresă din partea Rezidenţiei Regale, prin care face cunoscut o serie de date relative la aplicarea dispoziţiunilor legei administrative, referitoare la alegerea consiliilor comunale ale Ţinutului Prut.

Se precizează că pentru toate chestiunile de procedură electorală, în care legea ad-tivă nu dispune, se vor aplica dispoziţiunile legei electorale din 9 Mai a. c.

Adresa este însoţită de o seamă de instrucţiuni cu privire la alegerile Consiliilor comunale.

Astfel, sunt alegători pentru consiliile comunale, membrii comunelor, fără deosebire de sex *şi fără obligaţiunea ştiinţei de carte.*

Funcţionarii publici—potrivit Legei Ad-tive,—fiind membrii de drept ai comunei unde îşi exercită funcţiunile lor, sunt exceptaţi dela obligaţiunea de a fi contribuit cel puţin un an la sarcinele comunei.

Listele electorale ale comunelor din Ţinutul Prut pentru alegerile ce urmează a se efectua, se vor întocmi în cursul acestei luni şi pe categorii de îndeletniciri.

Faţă de termenul scurt fixat, Rezidenţia Regală cerea se proceda imediat la întocmirea din oficiu a acestor liste, astfel ca la data de 1 Iulie a. c., ele să fie afişate la primărie, sub dresare de procese-verbale. Un exemplar din aceste liste urmează a fi înmânat Judecătorului de Ocol respectiv.

Termenul de contestaţie va începe să curgă dela 1 Iulie şi va expira în ziua de 15 Iulie inclusiv.

Apoi, potrivit dispoziţiunilor din Legea Electorală, Judecătorii de Ocol se vor pronunţa asupra contestaţiilor în termen de 3 zile, după care va urma recursul

*

In conformitate cu prevederile legei ad-tive, sunt eligibili acei cari au dreptul de a fi alegători.

Fixarea zilelor de alegerea consiliilor comunelor rurale se va face pe grupe de comune, la date consecutive.

Candidaturile se vor depune personal, în scris, la judecătorul de ocol, cu cel puţin 8 zile libere înainte de data fixată pentru alegere, iar candidatul va prezenta şi certificatul dovedind că este înscris în listele electorale, precum şi autorizaţia F. R. N.-ului.

Alegerile pentru consiliile comunale se fac prin scrutin uninominal, secret şi obligator, iar votul se va da pentru fiecare candidat în parte, neţinându-se seamă de categoria de îndeletnicire căreia îi aparţine candidatul sau alegătorul.

*

Incepând astfel de astăzi, Joi 22 Iunie, toţi cetăţenii Iaşului se vor prezenta pentru înscriere la Biroul Electoral al Municipiului condus de d. G. G. Săvescu.

Orele de birou au fost fixate între 8—1 a. m. şi 3—8 seara, inclus v sărbătorile.

Virgil Gheorghiu

Comunicatul Gărzii Naţionale a F. R. N.

Se aduce la cunoştinţa membrilor înscrişi în Garda Naţională din Municipiu Iaşi, că sunt convocaţi a se prezenta în ziua de 24 Iunie a.c. orele 6.30 (şase şi jumătate) seara în localul societăţii de Sport şi Muzică, de pe strada Maiorescu-Humpel (fostă Şcoala de Arte), unde urmează a primi ordine şi îndrumări dela Domnul Comandant al Gărzii Ţinutului Prut.

Dela această şedinţă *nu trebuie să lipsească nici un camarad.*

Comandantul Gărzii Naţionale a F. R. N. Jud. Iaşi
Lt. Colonel Alex. Ţurculeţ

x SERBARE ŞCOLARĂ — In ziua de Vineri 30 Iunie a. c. orele 5 p. m. la Gimnaziul Industrial de fete „Tereza General Milicescu" are loc serbarea de fine de an şi o mică expoziţie.

Membrele din Asociaţie — Arta Naţională, persoanele binevoitoare şi părinţii elevelor sunt rugaţi a lua parte.

Un sol al ţinuturilor vrăjite

ne vine pe aripa unei brize, din continentul însorit al Sudului. El ne aduce apa de Colonia Tzigane, simbolul temperamentului exuberant al meridionalilor cu sânge fierbinte. Prin parfumul ei distins, prin adierea înmiresmată pe care o răspândeşte, apa de Colonia Tzigane, preparată pe bază de esenţe naturale, este mesagerul suav al Sudului vrăjit.

Tzigane e apa de Colonia preferată a lumii distinse.

Tzigane se găseşte la marile droguerii şi parfumerii de specialitate.

Un produs **Ravel**

CREATORUL APELOR DE COLONIA BOLERO şi RIVAL

Ultima escapadă
a falsei contese Calmuschi
Excroaca a fost trimisă la Socola, pentru examinare mintală

Am relatat despre arestarea faimoasei Suzana Schwartz cunoscută excroacă sub numele de Contesa „Calmuschi".

Pseudo-Contesa a plecat la Piatra Neamţ, unde, prezentându-se drept prinţesa Maria Cantacuzino-Paşcanu, a încercat să comită o nouă serie de excrocherii.

Trimisă la Iaşi, cercetările au fost întreprinse de d. comisar Em. C. Vasiliu dela biroul judiciar.

Din cercetări reesă că Suzana Schwartz, alias contesa Calmuschi, s'a dus la Piatra Neamţ, cu scopul de a comite excrocherii.

S'a dat drept prinţesa Cantacuzino Paşcanu, cu care titlu s'a prezentat unui funcţionar, căruia i-a promis tot concursul la forurile înalte — datorită legăturilor ei de familie şi înaltei stări sociale în care se află. Suzana Schwartz între altele, susţinea la cei la are se prezenta, că este şi... nora prinţului Sturza Hanganu (?).

Cunoscând la perfecţie limbile; franceză, engleză, germană, rusă, italiană, spaniolă, având un bagaj de cunoştinţe în toate domeniile, pseudo-contesa Calmuschi a fost crezută ori unde se prezenta.

Iarăşi, cum s'a întâmplat totdeauna, ea s'a trădat, căci această femeie, cultă este suferindă de nervi.

In stare lucidă ea este normală însă când este cuprinsă de accese nervoase, ea comite excrocherii, inventând în acest scop diferite situaţii sociale, ireale care de ani de zile prind şi tocmai curios lucru la oameni culţi.

De pe urma escapadei dela Piatra Neamţ, au fost păgubiţi. Hotelul Bulevard, restaurantul Sobobinschi, un comerciant I. Weinrauch etc.

Pseudo-contesa Calmuschi, este un caz interesant în domeniul patologiei mintale.

Ea a fost trimisă Parchetului care a dispus să fie examinată de medici psihiatri, la Spitalul Socola.

*

Am stat de vorbă cu aventuriera care ne-a arătat că foamea a împinso de astă dată la escapada dela Piatra Neamţ.

Am întâlnit-o pe Suzana Schwartz cu ani în urmă la Bucureşti, tot într'o afacere cu titluri nobile.

Trăia în lux şi ducea o viaţă fără de griji.

Astăzi „contesa" a decăzut şi se pretează şi la găinării...

I. LUCA

Comisiuni pentru calificarea tehnicienilor dentari

Ministerul Muncei a înfiinţat câte o comisiune de calificare a technicienilor dentari cari execută lucrări de proteze, pe baza recomandărilor medicilor dentişti sau a recomandărilor dentiştilor autorizaţi.

Aceste comisiuni au fost înfiinţate pe lângă Camerele de Muncă Iaşi, Bucureşti şi Cluj, adică în centrele unde există câte o Facultate de medicină,—şi vor soluţiona cererile de preschimbare de cărţi de capacitate nepreschimbate până în prezent.

Deasemenea aceste comisiuni vor soluţiona şi cererile de calificare a celor interesaţi.

Comisia, ce va funcţiona pe lângă Camera de Muncă din Iaşi, va soluţiona cererile celor domiciliaţi în regiunea Camerelor de Muncă din Iaşi, Bacău, Cernăuţi, Chişinău şi Galaţi.

Camerile de Muncă cari au primit orice fel de cereri din partea technicienilor dentişti, le vor înainta comisiei ce funcţionează pe lângă Camera de Muncă din Iaşi, iar pe viitor cei interesaţi vor trimite petiţiile prin poştă direct acestei comisiuni.

Cererile pentru eliberarea Cărţii de calfă şi meşter technician dentar, cari cad în prevederile art. 15 şi 34 din legea modificătoare, se vor trimite cu toate actele, Inspectoratului Muncei Iaşi spre a decide.

In caz de aprobare aceste cereri se vor înainta comisiei depe lângă Camera de Muncă Iaşi.

Dl. C. Iagodici secretarul general al Camerei de Muncă Iaşi, a comunicat aceste instrucţiuni oficiilor ce depind de această cameră, cât şi Camerelor de Muncă Bacău, Cernăuţi, Chişinău şi Galaţi.

GH.

PIERDUT act de naştere Com. Lehui Jud. Dorohoi, manualul de la biroul de servitori.

Harieta Ciobanu
Iaşi Str. Morilor 54

Inspectarea lucrărilor dela Cotnari

Eri a fost în localitate o comisiune de la Ministerul Agriculturei, formată din d-nii Th. Mândru, directorul viticulturei, Florea Stânculescu, directorul arhitecturei, Arhitect Herr Gott. Ionescu directorul contabilităţii şi Georgian director de serviciu în minister.

Comisiune a însoţită de d. inspector Emil Boianovici directorul Camerei de Agricultură, a fost la Cotnar unde au recepţionat lucrările executate din fondul de 500 mii lei dat de d. M. Negură în timpul când era ministru al agriculturei.

Din acest fond s'a construit o şcoală de ucenici agricoli cu locuinţe pentru elevi şi personal.

De asemenea comisiunea a studiat şi lucrările ce se execută la via Regală, vizitând tot odată şi pivniţa model de la Cotnari.

Aseară comisiunea a plecat la Bucureşti.

Comunitatea Evreilor, Spitalul Israelit, Administraţia Cimitirilor, Secţia Sacra, anunţă cu durere încetarea din viaţă a valorosului lor şef-contabil

Moritz Solomon

Contabil-Autorizat

Inmormântarea va avea loc azi Joi 22 Iunie a. c. ora 3 p. m. Cortegiul va pleca dela Spitalul Israelit.

Funcţionarii Comunităţei Evreilor din Iaşi cu mult regret anunţă moartea prematură a colegului lor

Moritz Solomon

şi roagă cunoscuţii să ia parte la inmormântarea ce are loc astăzi Joi 22 Iunie orele 3 d. a. Cortegiul funebru porneşte dela Spitalul Israelit.

ACTE DE NOTARIAT

La tribunalul comercial s'au inregistrat următoarele acte :

— Anton Rosetti Rosnovanu împrumută dela Moritz Stern suma de 200 mii lei, gajând recolta depe moşia Bivoleni.

— Maria Săvescu vinde Paulei Wurenbrand parte din imobilul din str. Zagravi 20, cu suma de 190 mii lei.

— Ioan Zamfirescu împrumută dela Prima Societate de Economie suma de 80 mii lei, ipotecând imobilul din str. Peneş Curcanu 7.

— Valeria Veisglos la căsătoria cu Mendel Herşcovici, îşi constituie dotă suma de 350 mii lei.

— Ilie Leiba vinde d-lor Moisă Segal, Perla şi Moisă Rachmil, Pineles şi Ghetel Bercovici, parte din moara „Fruchtman" din şos. Moara de Foc, cu suma de 520 mii lei.

— Sofia Lăzărescu vinde soţilor Maria şi Ion Vartolomei imobil stradela Harhas 3, cu suma de 75 mii lei.

— Copel Talpalaru vinde Băncii populare „M. Kogălniceanu" jumătate din imobilul din str. Palat 3, cu suma de 250 mii lei.

— Leia Marcu la căsătoria cu Elias Goldenberg îşi constituie dotă suma de 150 mii lei.

— Zalman Friedman vinde soţilor Adriana şi V-le Ursu imobil str. Socola 183, cu suma de 390 mii lei.

— Ecaterina şi C. Rotaru vând soţilor Ecaterina şi D-tru Florea imobil str. Gheorghiu 6 cu suma de 40 mii lei.

— Etla Goldner la căsătoria cu Sigfrid Menezer îşi constituie dotă suma de 200 mii lei.

— Sura Avram la căsătoria cu David Ghiltman îşi constituie dotă imobilul din str. Apeduc 19.

— Herşcu Zilberman vinde Cernei Zilberman parte din imobilul din str. I. G. Duca 14, cu suma de 200 mii lei.

— Ecaterina şi C-tin Ionescu vând soţilor Georgetta şi D. Moţet imobilul situat în str. Speranţei 11 cu 345 mii lei.

— Clementina Vasiliu împrumută dela Societatea apelor suma de 50 mii lei, ipotecând imobilul din str. Aurora 30.

— Louis Kunovici vinde d-lui Cpt. Ion Paleghiţă imobilul din str. Armeană 8, cu 120 mii lei.

— Maria Popescu împrumută dela Banca Populară „Sfânta Voevozi Roşca" suma de 30 mii lei, ipotecând imobilul din str. Dragoş 12.

— V-le Judele vinde soţilor Hava şi M. Popovici imobil stradela Sărărie 23 cu 70 mii lei.

Stomacul Dv. trebue să digere tot

Trebue să puteţi mânca orice mâncare vă place, fără a suferi cea mai mică turburare digestivă. Dacă, atunci când mâncaţi unele alimente, aveţi răgăeli, senzaţie de acru în gură stomacul greu, aparatul Dvs. digestiv funcţionează anormal.

Aceste indispoziţii dovedesc, mai întotdeauna, prezenţa unui exces de aciditate care irită muccasa delicată a stomacului. O mică doză de Magnesia Bisurata, după fiecare masă, neutralizează acest exces dăunător de aciditate, făcând să dispară apăsările, arsurile, acrelile şi orice alt rău stomacal.

Magnesia Bisurata este compusă din săruri alcaline, care, impiedicând fermentaţia alimentelor, opresc instantaneu orice indispoziţie stomacală. Dacă digeraţi prost, trebue să încercaţi Magnesia Bisurata. De vânzare la toate farmaciile şi drogueriile cu preţul de Lei 75, sau în formatul mare economic cu lei 110.

Succesul unui ieşan la Paris

Concetăţeanul nostru Dl. Constantin Gheorghiu-Vieru a susţinut pe ziua de 6 Iunie curent la Facultatea de Drept din Paris, teza domniei sale având ca titlu: „Le Droit moral de l'Auteur".

Juriul compus din dl. profesor Jean Escarra celebrul specialist în materie de proprietate literară şi artistică,— preşedinte, — şi D-nii profesori Achille Nestre şi J. P. Niboiet, sufraganţi, elogiind unanim origialitatea teoriei D-lui Constantin Gheorghiu-Vieru, imensul efort făcut de Domnia sa, atât în sensul orizontal cât şi în sensul vertical precum şi faptul „d'avoir manié magnifiquement le francais",—a decernat menţiunea „Très bien" şi a reţinut teza pentru Facultatea de Drept din Paris.

INFORMAŢII

x Breasla funcţionarilor particulari din Ţinutul Prut, în conformitate cu Legea Breslelor, a acţionat în judecată penală pe D-nii Marcu şi Maer Haimovici proprietarii industriei de mobile „Moldova" din Iaşi, pentru lovirile căşunate funcţionarului Marcu Herş Rotman, ce se găsea în exerciţiul funcţiunei sale.

x Funcţionarii Camerei de Muncă, conduşi de d-nii preşedinte N. Dimitriu şi C. Iagodici secretarul general al Camerei, au vizitat eri fabrica „Ţesătura-Socola", rămânând încântaţi de cum se lucrează în această fabrică care este una dintre cele mai mari industrii de textile din ţară.

x *Serviciul Social al judeţului şi oraşului Iaşi,* Căminul Cultural-Judeţean „*Unirea*" al Fundaţiei Culturale Regale „PrincipeleCarol", îşi are sediul în str. Ştefan cel Mare No. 13 etaj.

Se aduce la cunoştinţa celor interesaţi că, orele de serviciu sunt: 8-12 şi 16-19 în zilele de lucru.

ULTIMA ORA

Englejii au făcut noi concesii Rusiei

Astăzi au loc întrevederi hotărîtoare

Londra 22—Consiliul de miniştri s'a intrunit eri la Downing Street.

Discuţiile au durat peste 2 ore.

Dl. Halifax a făcut o expunere asupra mersului tratativelor de la Moscova, arătând că s'au trimis eri instrucţii precise diplomaţilor de la Londra, in vederea intrevederilor de astăzi.

Aceste instrucţiuni satisfac toate cerinţele Rusiei, astfel că discuţiile de astăzi sunt decisive.

Se speră că astăzi se va realiza un progres definitiv.

Asupra situaţiei din Extremul Orient, ministrul de externe a declarat doar că Anglia face toate sforţările pentru a se ajunge la o înţelegere pe cale paşnică.

Politica pacifistă a Marei Britanii

Acordul de principii cu Rusia

Londra 22 —Lordul Halifax a fost aseară invitat la un dineu de către dl. Churchil.

In discursul rostit, d. Churchil a arătat că un front al Statelor pacifiste ar putea avea rolul unei adevărate Societăţi a naţiunilor, indepărtând războiul.

Rolul organizator revine Angliei.

Lordul Halifax a arătat că Marea Britanie face toate sforţările pentru evitarea incidentelor.

Dovadă situaţia de la Tien-Tsin, unde Anglia caută să pună legea inaintea forţei.

Aceiaşi intenţie se vede şi in garanţiile acordate statelor ce se simt ameninţate.

Negocierile cu Rusia au acelaş scop pacific.

Rusia are aceleaşi interese şi obiective ca şi Anglia.

Se caută acum o formulă exactă pentru acordul ce se va incheia.

Inţelegerea de principii la care s'a ajuns, va risipi neincrederea semănată de cei interesaţi.

Anglia va căuta să alăture la acest pact toate statele interesate.

Numai prin creiarea acestui front şi prin intărirea ţărilor dornice de pace, se va evita orice agresiune.

D-sa s'a ocupat de relaţiile franco-spaniole şi de evoluţia situaţiei din Extremul-Orient, arătând solidaritatea Franţei cu Anglia.

Dl. Bonnet a amintit de declaraţiile lordului Halifax în Camera Lorzilor şi de evoluţia formidabilă a discuţiilor de la Moscova.

Un acord de principii a fost stabilit, urmând a se inlătura dificultăţile pricinuite de garanţiile date statelor care n'au cerut garanţii şi ţărilor vecine cu Rusia.

Franţa nu cruţă nici un efort pentru realizarea acestui pact.

In incheiere, dl. Bonnet s'a ocupat de acordul franco-turc, care este perfectat.

*

Paris 22.— Se anunţă de la Quai d'Orsay că pactul franco-turc va fi semnat astăzi.

Pactul de asistenţă mutuală va fi semnat la Paris, iar cel de cedare a sangiacului Alexandritta, la Ankara.

Declaraţia comună

Moscova 22.— Atât reprezentanţii Rusiei cât şi cei anglo-francezi au refuzat să facă ieri vreo declaraţie asupra tratativelor.

Presa sovietică păstrează o discreţie absolută asupra stadiului discuţiilor.

Se afirmă că astăzi se va semna o declaraţie comună de către d-nii Molotov şi Strang, pentru acţionare in comun in cazul unei agresiuni.

Vor urma apoi incheierea acordurilor suplimentare pentru a se stabili precis modul de colaborare.

Politica franceză

Paris 22. — In comisia de afaceri străine a Camerei, dl. Bonnet a făcut un larg expozeu asupra evenimentelor în curs.

AZI LA „SCALA"
— 3 FILME MARI —
Un program mare
Loretta Young
Tyrone Power
— in —
CaféMetropole
Shirley Temple
— in —
Fetiţa Munţilor
Wallace Beery, Barbara Stanwyck, John Boles
— in —
Mesajul
către Garcia

Drama pasională din Str. Sărărie

Sinuciderea unei tinere romaşcance. Lanţ de nenorociri într'o familie onorabilă.

O nouă dramă sentimentală s'a petrecut aseară la orele 10, la locuinţa unui ofiţer din str. Sărărie 70.

Intr'adevăr la orele 10 seara ofiţerul Y, anunţă comisia III şi „Salvarea" că a găsit în camera sa în agonie pe d-ra Zavate Niculina, care şi-a tras un glonte de revolver în regiunea inimei.

Imediat a sosit „Salvarea", care a transportat pe sinucigaşă în stare gravă, la clinica de urgenţă a spitalului „Sf. Spiridon".

Totodată a venit şi dl. comisar Anghel, şeful circumscripţiei III, care a inceput cercetările.

Cine este sinucigaşa?

D-ra Zavate Niculina, în vârsta de 21 ani, este originară din oraşul, Bulev. Carol 42.

Acum o săptămână a sosit la Iaşi, spre a depune examenul la Rezidenţie în vederea ocupării unui post. A dat teza şi aştepta să dea şi oralul.

La Iaşi stătea în gazdă cu alte două colege, în str. Toma Cozma.

In localitate, Zavate a aflat că locueşte ofiţerul Y. care a făcut stagiu în garnizoana Roman unde-l cunoscuse.

D-ra Zavate era în legătură de dragoste cu un prieten al ofiţerului, prieten care actualmente stabilit în Capitală.

Se pare că dragostea intre cei doi tineri s'a răcit şi d-ra Zavate era în ultimul timp abătută.

Aflând de adresa ofiţerului, ieşan, a venit aseară la orele 8 la el, să se informeze de adresa exactă a prietenului din Capitală, informaţie pe care a căpătat-o imediat.

D-ra Zavate a rugat atunci pe ofiţer dacă-i permite să scrie în camera sa, nişte scrisori la Bucureşti. Din amabilitate, ofiţerul a incuviinţat, şi el a plecat în oraş.

Pe la orele zece fără un sfert, ofiţerul intorcându-se acasă, a găsit pe d-ra Zavate lungită pe pat, plină de sânge, iar lângă ea un revolver Browning sistem militar—proprietatea ofiţerului, şi pe masă câteva scrisori.

Ofiţerul a dat alarma.

Primele ajutoare medicale au fost date de d. dr. C. Vasiliu, medic şef al judeţului asistat de fiul d-sale d-drand Vasiliu intern la spitalul „Sf. Spiridon", — care locuiesc în vecinătate.

Cum şi-a procurat arma?

Sinucigaşa a arătat cum şi-a procurat arma.

La plecarea ofiţerului, a răvăşit toată camera.

Intr'un dulap, a găsit arma in care se afla un singur glonte,

A apropiat ţeava revolverului de piept, şi a tras.

Sinucigaşa, a lăsat patru scrisori, una adresată mamei sale pe care o roagă s'o ierte; una prietenului din Capitală; una Parchetului şi în fine o scrisoare adresată ofiţerului ieşan în care cere scuze pentru neplăcerea şi deranjul ce i-l face sinucigându-se tocmai în casa lui.

Cauzele sinuciderei

Gestul comis de Zavate Niculina se datoreşte unei decepţii sentimentale.

Tânăra făcea parte dintr'o familie onorabilă din Roman. Ea este orfană de tată, mama fiind pensionară.

In ultima vreme pare că nenorocirea s'a abătut asupra familiei sale.

Intr'un singur an, Tatăl ei a murit din cauza unui acces de cord, un frate s'a inecat în Dunăre, iar un alt frate, elev la şcoala militară, a murit depe urma unei apendicite.

Ultima decepţie sentimentală, a dus şi pe Niculina la mormânt.

*

Starea Niculinei este staţionară. Glontele tras în regiunea inimei, a pătruns prin pulmonul stâng, ieşind pela spate şi provocându-i o hemoragie internă.

Totuşi, dacă nu se vor ivi complicaţii, ea are şanse a fi salvată.

*

Cercetările au fost continuate toată noaptea de către dl. comisar Anghel.

Au fost audiaţi diverşi martori.

Ofiţerul gazdă în locuinţa căruia s'a impuşcat Niculina, a fost scos din cauză, deoarece s'a stabilit precis că n'are nici o legătură cu cele intâmplate.

REP.

x Direcţia generală M. A. T. a cerut administraţiei financiare să se facă formele de urmărire contra d-lui Moritz Stern proprietarul fabricei de spirt Ringhileşti-Botoşani, pentru incasarea sumei de 250 mii lei, taxe rezultate din lipsuri de spirt.

Concentrări în Bulgaria

Sofia 22.—Guvernul bulgar a decis concentrarea a două contigente de rezervişti pentru luna August.

Acestea sunt primele concentrări regulate dela 1918 in Bulgaria.

Recursul vinovaţilor dela Frecăţei

Bucureşti 22. — La Inalta Curte de Casaţie s'a judecat eri recursul celor 3 vinovaţi ai accidentului de tren de la Frecăţei.

Recursul a fost respins.

Conferinţa italo-germană

Berlin 22. — Conferinţa navală italo-germană s'a terminat eri printr'un acord definitiv asupra modului de colaborare.

Comandantul marinei italiene a plecat azi dimineaţă spre Roma.

SITUAŢIA SE MENŢINE TULBURE în Orientul-extrem

Londra 22.—Situaţia în Extremul-Orient continuă să se menţină încordată.

Japonezii continuă debarcările la Swatov.

Cercurile japoneze acordă o deosebită importanţă cucerirei acestui port, deoarece pe aici se făcea aprovizionarea armatelor lui Ciang-Kai-Şek

După instituirea controlului japonez la Shanghai şi Tien-Tsin, acesta era singurul port chinez liber.

Prin ocuparea lui, s'a închis calea de legătură pe apă, pentru trupele chineze din interior.

*

Paris 22. — Astăzi se deschide conferinţa navală franco-engleză de la Singapore.

Toate delegaţiile au sosit de eri în acest oraş.

Chestiunea neutralităţii americane

Washington 22.—Pe culoarele Senatului se discută mult necesitatea ca legea modificării neutralităţii să fie votată şi de Senat.

Comisia afacerilor străine a Senatului amână mereu examinarea proectului.

Or, faţă de actuala situaţie internaţională, cei mai mulţi fruntaşi americani cred că modificarea neutralităţii ar fi un avertisment faţă de ţările totalitare.

Japonia someză vasele de război anglo-americane să se retragă

Londra 22—Se anunţă din Tien-Tsin că autorităţile japoneze au somat două vase de război, unul englez şi altul american, să părăsească portul până astăzi la ora 3.

Cele două vase însă n'au luat în seamă acest ultimatum şi nici nu au de gând să ridice ancora.

Dl. Goebbels critică discuţiile dela Moscova

Paris 22. — Din Berlin se anunţă că dl. dr. Goebbels, ministrul propagandei, a ţinut aseară un discurs, ocupându-se de situaţia internaţională.

Oratorul a adus critici politicei engleze şi discuţiilor de la Moscova.

A declarat că sunt inexacte informaţiile date asupra mişcărilor de trupe din Germania.

„Suntem cei mai tari din lume. Ştim ce vrem şi vrem ceia ce ştim. Germania ştie să ia hotărârile impuse de imprejurări",— a incheiat dl. Goebbels.

Ministrul României la Bruxelles pleacă la post

Bucureşti 22.—Dl. Rădulescu-Mehedinţi, ministrul României la Bruxelles, care se află în ţară, a petrecut câteva zile la conacul său din apropierea Craiovei.

Eri, d-sa a avut o intrevedere cu dl. Rezident Regal Dinu Simian.

Astăzi, dl. Rădulescu-Mehedinţi va pleca la post.

Inundaţii şi grindină în diferite regiuni.—Circulaţia trenurilor din Bucureşti.

Bucureşti 22.—Ultimele ploi au provocat ravagii în toată ţara.

In jud. Buzău apele revărsate au inundat linia ferată.

Circulaţia a fost intreruptă câteva ore.

Azi dimineaţă s'a făcut transbordare, astfel că trenurile circulă spre Iaşi şi Cernăuţi cu mari intârzieri.

La Botoşani, grindina a distrus 60 hectare de recoltă.

De asemenea sunt pagube mari in jud. Lăpuşna, unde a bătut grindina.

Arestarea unei ţigance hoaţe

In urma unei adrese telegrafice trimise de poliţia Galaţi, d. Ion Botez dela biroul judiciar a arestat pe ţiganca Catinca Sârbu originară din Galaţi, autoarea unui furt de 4000 lei, şi bijuterii.

Catinca Sârbu a fost găsită intr'o şatră de ţigani din Calea Galaţii.

Astăzi sub escortă a fost trimisă la Galaţi.

x In şedinţa de azi a Camarei se va proceda la alegerea biroului.

x Contra durerilor musculare, articulare, sciatice de natură reumatică sau gutoasă întrebuinţaţi Frantzbrantwein Mentoformic Dr. Ratianu aprobat de Consiliul sanitar Superior. Alină durerile redând buna dispoziţie.

Depozit Farmacia Dr. Ratianu, Iaşi Cuza Vodă 83.

Crema de lăcrămioare curăţă, albeşte şi catifelează faţa.
Dep. Farmacia Dr. Becaanu Piaţa Halei

x S'a tipărit în două milioane exemplare şi în toate limbile, romanul celebru „Fetiţa munţilor", în care Shirley Temple are creaţii minunate. Azi la „Scala".

Luni la Sidoli
Suferinţele unei mame
cu frumoasa KAY FRANCIS

DE VÂNZARE imobilul din str. Apeduc 23, cu tot confortul, Aproape de Piaţa Halei şi centru, având grădină cu pomi fructiferi şi flori.
Condiţiuni favorabile.

Duminică 25, Luni 26 şi Marţi 27 crt.
Rumba din Comoara

ORA 12

Un comunicat sovietic asupra discuţiilor dela Moscova

Moscova 22.— Agenţia „Tass" transmite un comunicat oficial asupra intrevederilor de la Moscova.

Comunicatul arată că în şedinţa de eri, reprezentanţii Franţei şi Angliei au adus la cunoştinţa d-lui Molotov ultimele propuneri de la Londra.

Aceste propuneri nu diferă de cele anterioare, astfel că nu aduc un progres în discuţii.

Boicotarea concesiunei engleze

Londra 22.— Se anunţă că oficiul negustorilor de legume din Tien-Tsin au hotărât boicotarea concesiunii engleze.

Agenţia „Reuter" arată că aceasta face parte din planul japonez de luptă impotriva concesiunilor europene.

Candidatura la preşidenţia Statelor-Unite

Washington 22.— Senatorul democrat Smaters a făcut declaraţii presei, arătând că senatorii democraţi din New-Jersey vor susţine realegerea d-lui Roosevelt la preşidenţie.

Cele 32 voturi vor indica pe d. Roosevelt ca pe singurul care merită să rămână la Casa Albă.

Avioanele şi stingerea incendiilor

Moscova 22.—Un mare incendiu a izbucnit în pădurile dela Arhangelesk

La stingere, au colaborat şi avioanele.

Pompierii s'au aruncat cu paraşutele şi au lucrat la localizarea focului.

De Ziua apei

interesante concursuri la Strandul Iaşilor

In cadrul serbărilor Ligei Navale, va avea loc Duminică 25 Iunie a. c., (ziua apei) orele 16 30, la Strand, concursuri de inot şi canotaj, cu premii în bani. Programul va incepe cu un scurt serviciu religios, urmat de o cuvântare ocazională ţinută de d. General Georgescu Cdt. C. 4 T. şi preşedintele Filialei Iaşi a Ligei Navale.

Concursurile de inot şi canotaj vor fi separat pentru tinerii dela 12-18 ani şi cei peste vrâsta de 18 ani, şi vor consta din;

— 100 m. brasse viteză
100 m. liber
— 400 m. liber.
— Inot sub apă
— Sărituri la trambulină
— Polo pe apă
— Concurs de bărci; viteză şi fond.

Inscrierile pentru concurs şi ori ce relaţiuni se pot lua dela Dl. Profesor V. Ultimescu, la Strand, în fiecare zi între orele 10-12 şi 16 19.

Concurenţii au intrarea gratuită la Strand în zilele de 23 şi 24 Iunie, între orele 16—19, pentru antrenamente.

UMBRELE bune cu preţuri de 40% mai eftine ca în altă parte cât şi reparaţiuni de tot felul obţineţi LA LEON care s'a mutat în str. I. C. Brătianu 113 lângă farmacia Racovţă.

CAMERA MOBILATĂ, cu intrare separată în str. I. G. Duca 22. Preţ convenabil. A se adresa la ziar.

FOST COMERCIANT caută post ca magazioner, voiajor sau altă ocupaţiune. Posed garanţie materială şi morală. A se adresa la ziar sub B.

Duminică 25, Luni 26 şi Marţi 27 ct.
In fine... cu Sidy Thal

BIBLIOTECA UNIVERSITĂȚII -IAȘI-

ANUL XXXVI No. 9672

ABONAMENTE:
Lei 350. . . . . pe un an
„ 180. . . . . „ 6 luni
„ 90. . . . . „ 3 luni
„ 35. . . . . „ 1 lună
„ 1500. . . Instituții publice

Atelierele tipografice „Opinia"
IAȘI STR. LAPUȘNEANU 37

1 LEU

OPINIA

Ziar popular cotidian

SAMBATA 24 IUNIE 1939

TELEFOANE
Redacția . . . . No. 1298
Administrația . . . „ 1299
Sem. de noapte red. . „ 1436

Redacția și Administrația
IAȘI STR. LAPUȘNEANU 37

Director C. R. GHIULEA

Cuvinte regești către muncitori

Printre adâncile schimbări aduse de noul regim, a fost și aceea că a început să se dea muncitorimei rolul ei adevărat și toată importanța care decurge din principiul cinstirii muncii, principiu trecut în Constituția Țării și care figurează pe emblema Frontului Renașterii Naționale.

Muncitorimea și-a atras la noi, multe decenii, neîncrederea cercurilor politice, care o priviau cu suspiciune și o țineau izolată de toate preocupările vitale ale națiunei. Simțindu-se astfel nedreptățită, muncitorimea se îndrepta ades către năzuințele internaționale, ceiace o înstrăina și mai mult de massa națională.

Muncitorimea este acum chemată să colaboreze direct la conducerea țării, prin reprezentanții ei în Parlamentul nou, ales pe principiul corporativ.

Înglobată în conștiința națională, ea devine factor activ de propășire obștească.

Deschiderea expoziției „Muncă și Voe Bună" a prilejuit o apropiere și mai mare de sufletul muncitoresc, dat fiind că toată această generoasă mișcare, ce se numește „Muncă și Voe Bună", a fost pornită din dorință de a ridica sufletește pe muncitorul care-și îndeplinește cu sârg munca lui, în ansamblul eforturilor de consolidare și prosperitate a țării.

Au stârnit urale cuvintele rostite de M. S. Regele la deschiderea expoziției „Muncă și Voe Bună", subliniând că: azi fiind o sărbătoare a muncitorilor, gândul Meu cel dintâi către ei se îndreaptă și către ei merge sufletul Meu"..

Vorbind despre muncitori Majestatea Sa a spus, cu căldură:

„Am toată încrederea în puterea lor de muncă, am încredere în patrioti mulțimea lor.

In mare parte, viitorul Țării noastre se bazează pe conștiința și munca lor"...

Muncitorimea a fost astfel repusă în drepturile și în misiunea ei firească, factor principal în propășirea națională.

In Orientul îndepărtat

Conflictul anglo-japonez din Orientul extrem, se menține în fază primejdioasă. Sforțările de aplanare sînt îngreuiate de acțiunea provocatoare a Japoniei.

In clișeu, soldați japoneji construind baricade din saci cu nisip, în jurul concesiunii britanice dela Tien-Tsin.

Un impozit excesiv omoară în fașă isvoarele de venituri

Constatările Consiliului superior economic

In planul economic pe cinci ani, întocmit de Consiliul superior economic, sub președinția d-lui C. Argetoianu consilier regal, — sînt expuse puncte de vedere foarte interesante, în ce privește fiscalitatea.

Astfel, documentul glăsuește textual:

„Așezarea impozitelor și perceperea lor nu trebue să fie stăpânite de preocupări exclusive de ordin fiscal și contabilistic. De multe ori un impozit excesiv asupra unui isvor de venituri, omoară în fașă alte isvoare de venituri, care toate la un loc ar putea constitui pentru tezaur materie impozabilă de zece ori mai mare decât cea inițială. Impozitul trebue să aibe în vedere, înainte de toate, propășirea economică a țării, iar nu numai un echilibru artificial și sterilizant al bugetului".

Impozitul pe echivalent e primejdios

Mai departe, planul spune: „Impozitul pe echivalent, care a fost lărgit azi prin Legea Bugetară, constitue o contradicție cu noul regim. Impozitul pe echivalent este de origină socializatoare! el reprezintă un fel de pedeapsă asupra proprietății care nu schimbă de stăpân; azi tendința este întărirea acestei proprietăți.

Prin faptul că e extins și la industrie și așa cum e interpretat, este direct un pericol.

Argumentul, că procentul este mic,—0,2 la mie—nu importă, pentrucă principiul este periculos și procentul poate fi mărit, cum s'a mai întâmplat cu alte impozite, introduse în acest mod. Dacă evaluarea se face cinstit, valoarea impozabilă nu poate trece de 80 miliarde și deci impozitul ar fi de 160 milioane. Atunci când impozitele ce apasă industria cu fost mărite în acest an au aproape 30 la sută, deci cu 1,5 miliarde, credem, că nu mai era cazul să se pună acest impozit".

Din toată lumea

Prădă

Niște pitari însărcinați cu aprovizionarea armatelor franceze concentrate la „linia Maginot" au furnizat pâne prost fabricată.

Brutarii cu pricina au fost imediat dați în judecată.

Interesant este că Sindicatele de patronii brutari s'au înscris parte civilă în proces, spre a cere—alături de procuror—condamnarea pitarilor necorecți, deoarece prin procedarea lor au dăunat prestigiului meseriei de brutar.

Nu ca la noi, unde Sindicatele de brutari credcă trebue să acopere și chiar să apere pe acei pitari care fabrică pâne rea, nehigienică și îi dă la cântar!

Manualele didactice

Având în vedere reforma învățământului profesional (învățământul comercial, industrial băieți și fete, menajer), care urmează să se facă, ministerul educațiunii naționale recomandă celor autori de manuale didactice să nu mai tipărească noui manuale, întrucât în urma noului reformă se vor schimba și programele analitice existente.

Un orologiu istoric

Lordul Pothermere a dăruit bisericii londoneze Sif. Dunstan, un uriaș ceasornic vechi, care a fost scos din turnul bisericii în anul 1679. Ceasornicul a fost lucrat de unul dintre cei mai celebri ceasornicari din Londra, Thomas Harry, acum 260 de ani, când ceasornicul a fost fixat în turn. Numai că în anul acela, din cauza unui cutremur, biserica a fost dărâmată iar ceasul a revenit lordului Uertlord, al cărui palat a fost cumpărat de curând de lordul Pothermere.

Ceasornicul are ca frumusețe faptul că orele sunt reprezentate de diferite chipuri de sfinți. Așa de pildă, sfântul Petru reprezintă ora trei sf. Iulian arată ora 5, sfț. Gudrun arată ora 9. Ora 12 este reprezentată de triunghiul care întrupează Trinitatea.

Aeronavă stratosferică

Un aparat uriaș, construit de uzinele Boeing, și echipat în vederea unui serviciu regulat de transporturi aeriene prin stratosferă, va fi încercat pe deasupra Atlanticului în cursul acestei veri.

Aparatul echipat cu patru motoare, va putea transporta treizeci de pasageri, la zece mii metri înălțime. El va fi înzestrat cu mulțime de mecanisme speciale, amenajate, pentru asigurarea celui mai perfect confort la bord. S'a constatat însă, mai cu deosebire, la perfecționarea unuia din mecanisme, destinat să îmbunătățească la maximum condițiile atmosferice care domnesc la marea înălțime la care va naviga uriașa navă aeriană.

Descoperire istorică

Istoricul grec Tucidide a scris despre niște mine de aur din care regii Filip macedoneanu și Alexandru cel Mare extrăgeau metalul prețios, necesar la întreținerea armatelor.

Se credea că e vorba de o legendă.

Era însă adevărat.

După îndelungate explorări, s'au descoperit în regiunea Cavala (Grecia) vechile galerii ale minelor de aur din vremea regilor macedoneni.

Tucidide a scris adevărul.

Pulerea dragostei

Micul zeu buclucaș și nestâmpărat, Eros, a semănat anarhie și într'un liniștit club al burlacilor din Londra. Săgețile lui au făcut atâtea victime printre membrii clubului, încât acesta se vede nevoit să-și închidă porțile. Douăsprezece căsătorii și 10 logodne printre clubmanii burlaci a determinat dizolvarea clubului.

La adunarea extraordinară care după o noapte întreagă se decise lichidarea clubului și acordarea sumelor rămase ca fonduri unui spital. Când președintele declară că avea de gând, la rândul său, să se însoare, adunarea indignată îl conduse la ușă cu strigăte de: „Trădătorule, trădătorule".

Strănutul și moartea

Mulți spun că este bine să strănuți oridecâteori poți: alții sunt de părere că este preferabil să te abții din punct de vedere higienic și acela al codului bunelor purtări.

Ceiace este interesant de remarcat este faptul că strănutul îți dă o stare foarte apropiată de moarte. Într'adevăr, în timpul strănutului toată activitatea mașinei umane se oprește; inima, întreaga circulație, și plămânii, etc. nu mai funcționează.

Noroc că un strănut ține numai o clipă.

Remarcabile înfăptuiri ale d-lui Radu Constantinescu

rectorul Academiei de Muzică din Iași

Un mare simfonic la Iași. — Noui asistenți la Academia de Muzică.—Readucerea artistei Sorana Țopa la Iași. Renovarea localului Academiei.

E notorie autoritatea de care se bucură d. prof. Radu Constantinescu-rectorul Academiei de muzică și artă dramatică din localitate-în mișcarea artistică dela noi.

Acesta a fost și motivul pentru care d. prof. univ. Petre Andrei, Ministrul Educației Naționale, a luat în considerație și a pus în aplicare o serie de legiuiri propuse de d. prof. Radu Constantinescu.

Un regulament al academiilor de muzică și un proect al învățământului artistic.

Astfel d-sa a formulat un regulament al Academiilor de muzică și artă dramatică — regulament inexistent până acum—și pe care d. ministru P. Andrei l'a supus spre studiere și celorlalte academii din țară.

Tot odată d. prof. Radu Constantinescu a făcut și un proect-lege al învățământului artistic, prin care acest învățământ se va bucura de un regim special.

Prin acest proect lege se prevede și existența unor consilii tehnici de specialitate, la ministerul Educației Naționale, care vor da îndrumările necesare pentru a evita lacunele de până acum, în orânduirea învățământului artistic.

Regulamentul și proectul de lege, vor fi puse în aplicare la 1 Septembrie crt.

Un mare simfonic pentru ținuturile Prut, Dunărea de jos și Nistru

Un alt succes remarcabil al profesorului ieșan, e organizarea unui Simfonic care va deservi centrele muzicale ale ținuturilor: Prut, Nistru și Dunărea de jos. In vederea organizării acestui simfonic, care va încadra un ansamblu de peste 50 persoane, ministerul Educației naționale și cele trei Rezidenții respective, au alocat un fond de 3 mil. jumătate lei.

Conducerea efectivă a acestui simfonic atât administrativă cât și artistică— o va avea d. prof. Radu Constantinescu, iar ca dirijori, pe lângă d. prof Antonin Ciolan, vor fi invitați și maiștrii bucureșteni: Gogu Georgescu, I. Perlea și Alfred Alessandrescu, precum și unii dirijori străini care eventual vor veni în țară.

Lucrările preliminare de organizare ale acestui simfonic vor începe la 15 Iulie crt. când vor avea loc concursuri speciale în capitalele celor trei ținuturi: Iași. Chișinău și Galați, cu care prilej vor fi recrutate elementele componente. Iar la 1 Septembrie vor începe repetițiile pentruca la 1 Noembrie să înceapă activitatea efectivă.

Concertele simfonicului se vor succede săptămânal, în cele trei centre, urmând ca la anumite date să aibă loc concerte populare — și în special de folclor național — la ateneiele centrelor de mai mică importanță. Totodată d. prof. Constantinescu a intervenit și la Fundațiile Regale, pentru a-i fi puse la dispoziție două vagoane speciale care să-i faciliteze transportul simfonicului.

Numiri de noui asistenți la Academie

D. prof. R. Constantinescu a mai reușit ca pe lângă recunoașterea de către minister a unor catedre ale Academiei — care erau onorifice—să fie uniți în urma recomandărei d-sale, o serie de asistenți, după cum urmează:

D-na Mansi Plăcinteanu.— cu școală de specializare la Viena, Berlin, Paris și Roma —la catedra de operă; d-ra Lucia Burada, la clasa de

(Continurea în pagina 2-a)

Propagandă hitleristă în Franța

Poliția franceză a descoperit la Lille, Dunkerque, Arras și în alte localități din nordul Franței, un oficiu secret de propagandă filo-germană.

Autorii principali sînt Raymond Geskesch (cetățean francez dar născut din tată german) funcționar în portul Dunkerque; și desenatorul Cazy din Arras.

La locuințele lor s'au găsit teancuri de manifeste, care cuprind fragmente din discursurile d-lui Hitler traduse în limba franceză; fotografia Führerului; diverse apeluri; și mai ales atacuri violente la adresa Angliei.

La interogator, cei doi au declarat că sînt admiratori ai d-lui Hitler; că foloseau manifestele pentru a face propagandă antisemită în Franța; dar au tăgăduit că ar face spionaj.

Ancheta continuă.

„Ale tale, dintre ale tale"

Cu prilejul excursiei Marelui Voevod Mihai

Marele Voevod Mihai de Alba-Iulia, răspunzând dorinței Augustului Său Tată, a ținut ca după terminarea anului școlar, să facă o excursie de cunoaștere legată de istoria neamului.

Nici că se putea un mai frumos început de vacanță pentru tânărul Vlăstar Regesc, care s'a dovedit atât de strâns legat de acest pământ românesc, și Care s'a născut iubind până la înfrățire pe camarazii Lui lângă care a crescut și a cunoscut voioșia jocului.

Departe de ceeace nu se potrivește unei educații principiare, fiul M. S. Regelui Carol li a primit încă de mic acea creștere care stă bine capetelor incoronate, și cei cari i-au supravegheat anii, n'au uitat că dovedind mare, Prințul Moștenitor va trebui să știe să-și iubească poporul ce l-a fost sortit, dar mai ales să-I fie El Insuș oglindă a virtuților Sale și nădejdea zilelor grele.

Și acum, când o copilărie aleasă l-a păzit deaproape anii, ca mintea Lui să fie bogată și inima bună, iată că și tinerețea care începe, I cere să împlinească datoriile ce are și către ea. Și în loc să se odihnească sau să se dea farmecului libertății de care se bucură toți copiii țării după un an de învățătură, Marele Voevod Mihai purcede neobosit la altă muncă, la un alt efort.

Dornic să cunoască locurile de glorie ale trecutului romînesc, ca și vestigiile măreției strămoșilor, Vlăstarul Regesc a pornit pe drumurile țării, setos să-Și întregească cunoștințele și să altoiască pe acel fond sufletesc curat cu care L-a dăruit Dumnezeu, virtuțile alese ale strămoșilor.

Cei ce L'au surprins închinându-se în liniștea de piatră a mânăstirilor, vechi ctitorii Domnești, sau L'au văzut cu câtă piozitate se pleca de câte ori pășia prin vre-un loc intrat în istorie, au putut să spună cu adevărat că Moștenitorul Tronului e o mare nădejde a viitorului.

In Maramureșul descălecătorului Dragoș, ca și la Baia și Suceava a lui Ștefan cel Mare, tânărul fiu de Rege a

(Continuare în pagina 2-a)

Negustoria din China

Rivalitatea comercială dintre Anglia și Japonia

— câteva cifre lămuritoare —

Recentele evenimente din Extremul-Orient au readus în actualitate lumea din acest răsărit îndepărtat, pentru cucerirea căreia se dau lupte disperate între marile puteri mondiale.

Incidentele de la Tien-Tsin sunt doar o isbucnire a acestei întreceri pentru acaparrarea pieței chineze.

Războiul de acolo se dă numai în jurul acestei clientele cifrată la 400 milioane indivizi.

In această privință e sugestiv titlul volumului scris de un englez: „400 milioane clienți".

Autorul cărții, Carl Crow, reprezentantul unei mari agenții, se ocupă pe larg despre această imensă piață de desfacere.

Cine va pune mâna pe acest nesfârșit isvor de mușterii, spune el, va fi stăpânul Asiei și al lumii. Acești 400 milioane de oameni vor avea nevoe într'o bună zi de stofă ghete, chibrituri, hârtie etc.

Închipuiți-vă ce afaceri strălucite se pot face.

Suzeranitatea Angliei

Trei țări concurează pentru acaparrarea comerțului cu China: Anglia, Statele-Unite și Japonia.

Până acum Anglia a fost stăpâna acestei piețe.

Din capitalurile investite în China, 46 la sută sunt engleze, 33 japoneze, 7 americane și 4 la sută franceze.

De aceia, cel dintâiu lucru pe care-l fac japonezii în teritoriile cucerite, este rechizționarea vămilor. In modul acesta întreaga China respiră prin plămâni japonezi.

Mărfurile engleze sunt supuse la taxe mari, din care cauză nu pot concura pe cele japoneze.

Socotind că în Anglia numai în industria bumbacului lucrează 13 milioane de oameni, zi și noapte, ne putem da seama ce lovitură este pentru imperiul britanic înlăturarea de pe o piață atât de întinsă.

Lupta Japoniei

Dar și Japonia este o țară cu industrie în plin progres

Producția ei de bumbac a fost în 1913 de 412 miliarde yarzi; în 1923 de 2 190 miliarde yarzi; iar acum e aproape dublată.

Japonia e o țară industrială prin excelență. Din investițiile generale de 14 miliarde yeni, numai 0,30 la sută au fost băgate în agricultură, 44,7 la sută au fost investite în industrii și mine. 42,7 la sută în întreprinderile comerciale, 9,5 la sută în transporturi și restul în meserii.

Această industrie formidabilă a Japoniei a început să sperie pe englezi. In 1913, Anglia a exportat șapte miliarde de yarzi de pânză; în 1929 numai 3,8 miliarde și în 1931 exportul a scăzut la 1,7 miliarde.

Pe când Japonia, care a exportat în 1913 numai 412 milioane yarzi și-a sporit ex-

(Continuare în pagina 2-a)

TESTA
La dureri de cap, dinți

Ultimile spectacole cu
SIDY THAL si A. TEFNER
la Grădina Pomul Verde

Azi Vineri 23 și mâine Sâmbătă 24 Iunie crt. — după cererea generală marele reportaj criminal

URKE NACHALNIC

Duminică 25, Luni 26, Marți 27 Iunie orele 9 jum. seara

— 3 spectacole extraordinare —
cu următorul motto:

Iacob Gordin până la **Șalom Alechem**

Acest spectacol a fost închinat în cadrul festiv al celor 10 ani de activitate teatrală a artistei SIDY THAL.

I. **CORPUS DELICTI**
Comedie muzicală în 2 acte și un prolog de Gordin, prelucrată de I. Sternberg

II. **Tablouri, scenete, fragmente**
din revistele d-lui Iacob Sternberg și din „Comoara" lui Șalom Alechem.
Cele mai grandioase spectacole—cu prețuri obișnuite

Doctor
GR. A. DIMITRIU
Asistent Universitar
Boli de piele, sifil's, venerice
Tratamente medicale prin Raze ultra-scurte
Diathermie
Consult: 2-4, 6-8 p. m.
Str. Păcurari No. 5
(Deasupra Farmaciei Căpățână)

x La o masă copioasă nu trebue să lipsească „Borvizul de Borsec".

Cu începere de Joi 22 Iunie 1939
Cercul Gospodinelor
Filiala Iași
organizează la
STRANDUL IAȘILOR
cea mai agreabilă distracție a sezonului:
LOTONUL FAMILIAR
CU PREMII
PAVILION SPECIAL pentru caz de ploaie
MARI SURPRIZE
INTRARE GRATUITĂ

Se caută spre angajare 20 domnișoare, între 16 20 ani. A se adresa la Direcția Lotonului Familiar, la Strand, între orele 4—6 p. m.

Ca să fii voinic și tare
N'ai nevoe nici de mare,
nici de munte
Căci **Vinul Dr. Beceanu**
E **întăritor de frunte.**
Depozit: Farmacia Dr. Beceanu Piața Halei Iași

Noul prefect d. col. Carp s'a prezintat la serviciu

Eri dimineață d. col. Corneliu Carp, comandantul Rgt. 7 Roșiori, numit prefectul județului, s'a prezentat la prefectură pentru a-și lua postul în primire.

D-sa a fost întâmpinat de d. director Isacovici, care a prezentat noului prefect de județ pe funcționarii prefecturei și pe toți pretorii.

Apoi a avut loc o conferință de lucru cu șefii de serviciu și pretorii, pentru bunul mers al serviciilor.

Instalarea oficială va avea loc peste câteva zile.

Localitățile prevăzute

în excursiile Meșeceului

Participanții la Excursia Meșeceului din Banat, 1—30 Iulie, vor vizita următoarele localități:

București-Târgoviște-C. de Argeș-Pitești-Craiova-T. Severin - Herculane - Lugoj-Buziaș-Reșița-Timișoara-Arad-Deva - Petroșani-Lupeni-Sibiu-O. Sibiu-O. Mari - R. Vâlcea Călimănești - Făgăraș - Brașov-Sinaia, Câmpina și Ploești.

Dela T. Severin excursioniștii vor merge cu vaporul până la Baziaș și înapoi, vizitând printre altele și insula Ada-Kalen. Studenții și elevii au posibilitatea de a face gratuit această excursie.

Plecarea are loc Duminică 2 Iulie.

Tribunalul militar

Un martor arestat în instanță

Un interesant proces de insulta și lovirea superiorului, a venit spre judecare înaintea tribunalului militar al Corpului 4 Armată.

S'a format un complet special de judecată, compus din d-nii: colonel mag. Edmond Munteanu președinte, lt. col. Geanolu comandă Cercului de Recrutare, maior mag Rudeanu Corneli, cpt. mag. Pomârleanu și cpt. Teodoru judecători; maior Bu a la șeful parchetului militar Corp. IV A, procuror; și prim-grefier Sterian Tăutu, grefier de ședință.

Du ă citirea deciziei de numire a completului, depune legiuitul jurământ d. lt. col. Geanolu.

Din ordonanța definitivă, rezultă că sold. Ureschi Gheiza din reg. 24 Artilerie, s'a făcut vinovat de insultă și lovirea superiorului, prin aceea că, ordonându-se de către un caporal să facă de serviciu, l'ar fi insultat și lovit pe acesta. Apărarea prin d. cpt. Radianov din 7 Roșiori a susținut nevinovăția inculpatului.

Tribunalul deliberând, condamnă pentru insulta superiorului la un an închisoare, pe Ureschi Gheiza.

•

Urmează procesul lui Grigore Dobrohol ki din Soroca învinuit de ofensa națiunii.

In timpul dezbaterilor, d. I. Braicu pensionar, fost primar la Soroca și domiciliat actualmente la Chișinău, face depoziții noi în care voia să îngreuieze prin afirmații false situația inculpatului, afirmând că acesta ar fi adus ofense și regalității. Constatându-se aceasta, tribunalul dispune arestarea și darea în judecată a lui Braicu pentru tăinuire de infracțiune.

Inculpatul Dobroho'ski fiind nevinovat, a fost achitat.

•

Procesul următor a fost al sătenilor Ion Irimia Ciobanu și a trei fii ai săi Vasile, Irimia și Anton, din Drochia-Bălți acuzați că au lovit pe șeful de post al comunei.

Bătrânul Ion Irimia Ciobanu a fost condamnat la trei luni închisoare și Vasile Ciobanu la 10.0 lei amendă. Ceilalți doi au fost achitați.

— Locuitorii David Bercovici și Meier Dimiștein din Dumbrăveni-Soroca, au fost inculpați de ultraj cu violență față de un funcționar pub ic în exercițiul funcțiunii.

Meier Dimiștein a fost condamnat la 3000 lei amendă, iar Bercovici a fost achitat.

— Tribunalul a achitat pe preotul Gervasie Crețu care fusese inculpat pentru port ilegal de armă. VIF.

Comunicatul Gărzii Naționale a F. R. N.

Se aduce la cunoștința membrilor înscriși în Garda Națională din Municipiu Iași, că sunt convocați a se prezenta în ziua de 24 Iunie a.c. orele 6.30 (șase și jumătate) seara în localul societății de Sport și Muzică, de pe strada Maiorescu-Humpel (fostă Școala de Arte), unde urmează a primi ordine și îndrumări dela Domnul Comandant al Gărzii Ținutului Prut.

Dela această ședință *nu trebue să lipsească nici un camarad.*

Comandantul Gărzii Naționale a F. R. N. Jud. Iași
Lt. Colonel Alex. Țureuleț

Renovarea completă a localului Academiei

In fine d. prof. Radu Constantinescu a izbutit să mai facă un lucru folositor pentru Academia noastră. Astfel Ministerul duce tratative cu proprietarii imobilului din Str. Banu, de a-l cumpăra, cu o sumă aproximativă de 2 milioane lei.

Și după aceasta, va începe lucrările de renovare a actualului local.

I se va mai adăuga un etaj și va fi înzestrat și cu o sală de festivități care să-i facă cinste.

•

Ne bucură faptul că la conducerea Academiei de Muzică și artă dramatică avem un om care a introdus un spirit nou, și tineresc.

COSMA DAMIAN

Remarcabile înfăptuiri ale d-lui Radu Constantinescu

Rectorul Academiei de Muzică din Iași

(Continuarea din pagina 1-a)

violină; d. Manole Alex. Foca la catedra de istoria literaturei dramatice; d-na Rudeanu la cea de piano; iar d. Const. Constantinescu, profesor de liceu din Brăila și distins cu premiul „George Enescu", a fost numit asistent la catedra de cor și orchestră. Prin numirea ca asistent a d-lui Manole Al. Foca, în locul d-sale de secretar a fost avansat d. Const. Iamandi, care de 13 ani s'a remarcat prin munca destoinică depusă la secretariatul Academiei.

Dl. prof. Constantinescu ne-a mai anunțat că a început interventiile pentru ca artista Sorana Țopa—care și-a început frumoasa carieră în orașul nostru—să fie numită la catedra de dramă nou înființată.

Astfel că Teatrul nostru Național va relua teatrului bucureștean, una din fruntașele sale.

Cum se fac înscrierile

în listele electorale pentru comună

Am relatat eri instrucțiunile primite la Primăria locală, referitoare la alegerea Consiliilor Comunale.

Dl. primar general Const. Ionescu, a delegat pe d-nii Gr. A. Carp directorul administrativ și G. G. Săvescu șeful Biroului Electoral al Municipiului, de a întocmi o înștiințare către cetățenii orașului.

De eri Joi 22 Iunie, s'a început întocmirea listelor electorale.

Toți alegătorii cari doresc a se înscrie, vor trebui să îndeplinească următoarele condițiuni: să fie cetățeni români; să aibă vârsta de 30 ani împliniți și să practice una din îndeletnicirile: agricultura și munca manuală; comerțul și industria și orice ocupațiune intelectuală.

Alegătorii mai au obligația să fi contribuit de cel puțin nu au la sarcinele cumunei. (Femeile căsătorite sunt scutite de această obligație, dacă soții lor au plătit impozitele comunale în acest timp).

Având în vedere că listele electorale pentru alegerile comunale se alcătuiesc luându-se de bază listele întocmite în acest an pentru alegerile de deputați, sunt invitați numai acei cari îndeplinesc condițiunile legale și cari nu se găsesc înscriși în listele electorale pentru Cameră și Senat.

Toți aceștia vor trebui să se prezinte la Biroul Electoral al Municipiului spre a fi trecuți în liste: Buletinul Biroului Populației și chitanțele de plata dărilor municipale de cel puțin un an. In caz contrar, orice omitere va fi pe a lor răspundere.

Listele electorale se vor afișa la primărie la data de 1 Iulie, de când—cei omiși vor avea dreptul a face contestație în termen de 15 zile dela afișare.

Potrivit dispozițiunilor legei electorale, toate cererile și actele în materie electorală, sunt scutite de orice taxe fiscale.

V. G.

Cereri în vânzare silită

Creditul Urban a cerut tribunalului comercial secuaterea în vânzare prin licitație publică a următoarelor imobile:

— str. Sărărie 145 proprietatea d-lui Cpt. Petre Chirculescu.

— Str. Ghica Vodă 12 proprietatea d-lui Carol Morgenstein.

— Stradela Albă 2 proprietatea d-nei Haia Sura Grimberg.

— Str. Muzelor 32 proprietatea soților Otto și Alice Gulman.

HRAM

Sâmbătă 24 a. c. se va prznui, cu o deosebită solemnitate, hramul bisericii „Nicoriță" din Tatarași-Iași „Sf. Ioan cel nou de la Suceava". Un sobor de preoți în frunte cu Părintele C. Dinescu parohul bisericii va sluji Sfânta liturghie. Corul sfintei Mitropolii a Moldovei sub conducerea marelui dirijor Antonin Ciolan va da răspunsurile liturgice. Biserica va fi neîncăpătoare de mulțimea credincioșilor.

Teatrul Religios

Duminică 25 Iunie ora 3 d. a. va avea loc o frumoasă serbare religioasă în sala Bejan. Păr. Petru Chirica dela biserica Barnovschi, va ține conferința „JERTFA SF. PETRU ȘI PAVEL".

Se vor juca 2 piese morale frumoase:

1) „Infrângerea Ateului" de Pr. P. Chirica.

2) „Craiu Nou" de V. Alexandri.

Publicul creștin este poftit a lua parte la aceste reprezentații ale Teatrului Religios.

Prețuri populare: 12 lei stalul; 7 lei balconul.

„Ale tale, dintre ale tale"

(Continuare din pagina I-a)

putut să-și dea seama de oameni, să le cunoască nevoile și suferințele, după ce mai întâi s'a adăpat la pilduitoarele învățăminte rămase pe urmele marilor noștri înaintași

Ca să fie și mai în pas cu vremea, demn de numele Măritului Său Tată, Marele Voevod Mihai s'a interesat de aproape de gradul de cultură a satelor noastre și trecând prin locurile amintitoare de nume care au strălucit în istoria cultu ii și a literaturii române. s,a arătat peste măsură dornic să cinstească pomenirea lor, prin fapte demne de toată lauda și atenția.

Așa, bunăoară, în Ipoteștii lui Eminescu, Prințul Moștenitor a ținut să pună piatra de temelie unui local de școală de care satul marelui poet era lipsit.

„Ale Tale, dintre ale Tale" —spune cuvântul Scripturii— și el poate fi aplicat aci ca cel mai bogat termen de comparație.

Datorită creșterii ce a căpătat Fiul Său, Majestatea Sa Regele Carol II are bucuria să vadă cu satisfacție deplină că Prințul îi calcă pe urme. Cele care au preocupat pe tată, preocupă în grad tot atât de înalt pe Fiu.

Ctitoria așezămintelor de lumină, a culturii și a literilor din care M. S. Regele Carol II a făcut trăsătura epocală a Domniei Sale, a fost viu pilduitoare în sufletul măritului Său Fiu.

Iată de ce, călătoria pe drumurile Țării a Marelui Voevod Mihai, este un program de vitor pentru realizările și nădejdile poporului

Negustoria din China

(Continuarea din pagina 1-a)

portul în 1933, la 2,1 miliarde yarzi. Prin urmare, pericolul concurenței japoneze pentru Anglia se vădește din toate statisticele. Anglia cedează pas cu pas, nu numai în fața armatelor japoneze, dar și în fața comerțului nipon. Până când? E o întrebare la care va răspunde numai viitorul.

Intre Anglia și Japonia

Era o vreme, când Anglia a adoptat o tactică abilă, înțeleaptă și foarte seducătoare pentru japonezi. In 1905, când Japonia a declarat războiu Rusiei, Anglia a jubilat. Interesul ei era ca expansiunea japoneză să fie îndreptată spre nord. Japonia și-a luat, atunci, Coreea.

Când Japonia a creat, în ziua de 20 Ianuarie 1936, statul „independent" Mandciukuo, Anglia iar n'a intervenit. Și într'adevăr: dela 1905 până astăzi, Japonia și-a trimis, mereu trupele spre nordul Chinei. La inceput, guvernele japoneze socoteau că vor putea coloniza pământurile cucerite. In fiecare an trebuiau să se colonizeze în Coreea 30.000 țărani japonezi. S'au lăsat colonizați numai câte 500 pe an și astăzi nu există în Coreea decât 44.000 țărani japonezi.

Cauza? Japonezul nu suportă clima aspră din Coreea și Mandciukuo. Din totdeauna visul japonezilor a fost să emigrere spre sud. In afară de pământurile și bogățiile insulelor Filipine, din Indochina și India, clima acestor locuri e mai potrivită firii lor. Dar în această parte a Asiei e stăpân de decenii, imperiul britanic.

Și în zilele noastre, insulele Borneo, Filipine, Sumatra și Iava sunt pline de japonezi. Dar politica engleză restrânge mereu afluxul japonezilor, prin legi din ce în ce mai severe.

Singapore

Aici, în sud, se află pământul cel mai important, dar și cel mai vulnerabil al imperiului britanic: Singapore. Intre peninsula malaeză și insula Sumatra se află strâmtoarea Malakka, singura trecere între Oceanul Indian și Marea Chineză. In acest punct stă neclintită, deocamdată, sentinela engleză, orașul și fortărețea Singapore. E cel mai important punct strategic al Angliei, în Extremul Orient. Dacă Anglia b'ochează strâmtoarea Malakka, niciun vapor de pe lume nu mai poate pătrunde spre Japonia sau China.

Iar flota și aviația japoneză, care ar putea distruge Singapore și să pună stăpânire pe strâmtoarea Malakka, ar amenința repede India și Indochina. Astfel s'ar periclita interesele celor două mari imperii coloniale: Anglia și Franța. Și aceasta e ținta Japoniei.

Dacă până acum, armatele japoneze au căutat să cucerească nordul, e pentru ca să-și asigure spatele. A spus-o un mare general japonez: „Ca să putem cuceri lumea (India), trebue mai întâiu să cucerim China. Ca să putem cuceri China, trebue să avem mai întâiu, în mâinele noastre Mandciuria și Mongolia".

Extremul Orient a ajuns în momentul de față centrul atenției tuturor puterilor.

Și, domnește teama să nu isbucnească de acolo scânteia unui flagel universal.

x BORVIZUL DE BORSEC ușurează accesele in bolile de de ficat și rinichi.

Dr. Adrian Ștefănescu
Medic de Spital
Consultă pentru
Boli interne și nervoase
METABOLISM BAZAL
Consult 4—6 p. m.
Str. Tăutu No. 2
Telefon 2269

DOCTOR
Alex. Moruzi
Profesor Universitar
Medic Primar Director
Cons. zilnic 4—6 p. m.
Chirurgie generală
Chirurgie nervoasă
Str. Păcurari No. 5
(deasupra farmaciei Căpățână)

Luni la Sidoli
Suferințele unei mame
cu frumoasa KAY FRANCIS

Institut de electro-radiologie medicală
Doctor
Gh. Costin
Specializat la Paris și Viena
Medic la disp. p. Profilaxia tuberculozei și Asig. Sociale Iași
Consult. medicale, radioscopii, radiografii, plămâni, inimă, stomac, ficat, rinichi, oase etc.
CONSULT 3—5 p. m.
S'a mutat în str. Vovidenie No. 12 Telefon 1372

Azi la Phoenix
Yoshivara
cu Sesue Hajacava
— și —
Oameni noi
cu Harry Baur

DOCTOR
Elena Preda
Derevici
Medic asistent al Spitalului Socola
Boale nervoase și ale glandelor cu secrețiuni interne
Analize hormonale. — Diagnosticul biologic alsarcinei — Tratamentul sifilisului nervos
Iași, str. Vasile Conta 32
Cons. 4—6 p. m.

DOCTOR
I. Bernáth
Specializat la Viena în
Boli interne
BOLI de COPII și SUGARI
Tratament și diagnostic cu raze electrice
RAZE ULTRA-VIOLETE
Raze Farad și Galwan
Iași Șos. Arcu 2
lângă Farmacia Irofte
Cons. 9-10 dim. și 3-6. p. m.

Primaria Municipiului Iași
28684 21 Iunie 1939
PUBLICAȚIE

Se aduce la cunoștința celor interesați că în ziua de 8 Iulie 1939, orele 11 dimineața, se va ține la această Primărie din Iași str. Alexandri No. 14, licitație publică, orală, pentru următoarele închirieri:

Disp. II.

1) Ștefan cel Mare, loc de 2/2 m. pentru chioșc apă gazoasă.

Piața Nicolina.

2) Compartimente A. 12 și A. 14.

Disp. IV.

Piața Halei.

3) Compartimente: 114, 154, 197, 337, C. 31, C. 32, C. 36, C. 95, C. 53, C. 134, C. 165, C. 191, C. 196, C. 199, C. 204, C. 210, 216, C. 221, C. 229, C. 232, C. 272 loc de 3 | 4 m., C. 277 loc de 3 | 4 m., C. 288 loc de 3 | 4 m., C. 302 loc de 3 | 5 m., Compart. 331.

4) Str. Primăverei.

O locuință compusă din 2 camere.

Garanția este de 5 la sută din valoarea sumei oferită.

Licitația se va ține în conform. cu art. 88-110 inclusiv din L. C. P., regulamentul O. C. L. și normele generale de licitații ni publicate în Monitorul Oficial No. 127 din 4 Iunie 1931.

Orice alte relațiuni se pot cere în fiecare zi de lucru la Serv. Bunurilor Municipiului.

Primar, C. Militeanu
Secretar G-ral, Ch. Dragan

Doctor
Solomon Manole
Medic de Spital
BOLI DE FEMEI
MAMOȘ, CHIRURGIE
Cons. 2½—7 p. m.
Str. Mârzescu No. 7
Telefon 2230

Azi la Sidoli
FEMEI condamnate
— și —
FRATII MARX
Panică în hotel

DOCTOR
Iosif Goldenberg
medic de spital
Specialist în:
BOLI DE PIELE
SIFILIS-VENERICE
str. Palat No. 2
Cons. 8-11 a. m. 3-8 p. m.
Telefon 2156

Liceul de fete al Prof. Asociaţi
„M. Kogălniceanu"
Str. Căpitan Păun No. 8
Examenul de admitere în cl. I-a şi a IV-a
încep în ziua de 21 Iunie a. c.

Controlul impunerii la cifra de afaceri

Aadministraţia de Constatare Mixtă Iaşi, aduce la cunoştinţa celor interesaţi că, în baza art. 12 combinat cu art. 13 punctul 1 din legea cifrei de afaceri şi Decizia Ministerială No. 71110 | 939, a dispus că toate întreprinderile impozabile la cifra de afaceri, sunt obligate a ţine la zi şi a prezenta spre control şi confruntare la cererea agenţilor fiscului, sub sancţiunile dela art. 22, următoarele:

1). Registrele de magazie,

2). Bonurile de intrare a materialelor prime în magazie.

3). Bonurile de eşire a materialelor prime din magazie şi fabricaţie.

4). Notele zilnice de producţie şi registrul de producţie al fabricei,

Neţinerea acestor registre la zi sau neprezentarea lor la cererea organelor de control, precum şi neprezentarea tuturor registrelor auxiliare şi a cotelor justificative, pe baza cărora se operează în registrele prevăzute de lege, atrage după sine aplicarea sancţiunilor prevăzute la art. 22 din legea cifra de afaceri.

Expresia unui suflet chinuit

In jurul actului disperat al tinerei Niculina Zavati

Am relatat în numărul de eri, încercarea de sinucidere la locuinţa unui ofiţer din str. Sărărie 70, a unei tinere romaşcance, Niculina Zavate.

Aceasta a lăsat patru scrisori: una adresată mamei sale, una Parchetului, una amicului din Bucureşti, cauza sinuciderei, şi alta ofiţerului ieşan.

D. comisar Anghel, dela circ. III-a, a continuat eri cercetările audiind diverşi martori.

Dăm mai jos textele a două scrisori: una adresată prietenului din Capitală şi alta ofiţerului ieşan.

Dragă Nicule,

Doar câteva ore sunt decând ai plecat de lângă mine.

M'am sculat, cu toate că e devreme şi ar fi trebuit să dorm. Acum văd că-mi lipseşte lănţişorul şi crucea; le-am căutat dar degeaba.

Nici atât nu mi-a fost dat să am dela tine!

Poate mi-au căzut acolo la prietenii tăi.

Nu mi-e bine de loc; mă gândesc la tine. Ai fost cu mine tot rău. Eu am vrut să fiu altfel.

Eram fericită că te văd.

Nu mai ştiu ce e cu mine nimic bun în jurul meu; tu nu mi-ai dat nici o speranţă, nu de căsătorie, cel puţin de viaţă. Plec tot atât de chinuită, ca şi când am venit. Acum însă nu mai am speranţe să te văd. N'am meritat asta şi decând tu te-ai depărtat de mine atâtea gânduri se perindă prin faţa mea, încât...

Scrisoarea e neterminală.

Cealată scrisoare adresată ofiţerului ieşan, conţine spovedania vieţei ei şi-şi cere scuze că a comis actul tocmai în locuinţa lui—:

„Nu fii supărat pe mine c'am venit cu astfel de gânduri la tine. Iartă-mă că-ţi pricinuesc poate neplăceri. Nu eşti vinovat, tu care poate ai şi înţeles sufletul meu. A fost bun cu mine:

Iţi mulţumesc. Aş vrea ca inelul meu să-l porţi tu. Doresc să nu mi se facă autopsie.

E simplu dece mor, pentru că nu pot să trăesc — lumea e rea. Altceva mai doresc să ai grijă — numai când se va constata moartea cu siguranţă, atunci să fu îngropată.

Mi-e frică să nu mă trezesc. Prea am suferit mult pe lumea asta şi prea am fost singură. Mor cu gândul că voiu întâlni pe cei ce mi-au fost dragi; acolo voiu avea sprijinul lor. Fericită cu ei.

Cer cu multă insistenţă autorităţile în drept să împiedice publicarea sinuciderei mele, deoarece aflând mama, va muri şi ea în felul acesta Mama nu trebuie să ştie c'am murit. Tu şi mai ales Niculiţi buni cu ea.

Dorinţa i-a fost să stea la mânăstire. Acolo va avea linişte. Ii veţi spune mai târziu de moartea mea

Niculina

*

Dl. dr. Eugen Lucinescu, care tratează pe sinucigaşă, îşi dă toate silinţele spre a salva viaţa Niculinei — care într'un moment dat a comis un act necugetat. REP.

Un document de răzvrătire împotriva legilor ţării

al d-lor Iuliu Maniu şi Dinu Brătianu

Răspunsul d-lui C. Argeloianu, preşedintele Senatului

D. preşedinte al Senatului a primit din partea d-lui Iuliu Maniu o scrisoare însoţită de un document semnat de d-sa şi de dl. C. I. Brătianu.

D. preşedinte al Senatului a restituit scrisoarea şi documentul d-lui Maniu prin următoarele rânduri:

DOMNULE SENATOR,

Am onoare a vă restitui aci alăturat, împreună cu anexa ei, scrisoarea pe care aţi binevoit a mi o adresa la data de 20 curent.

Aceste documente înregistrează un act de răzvrătire împotriva legilor ţării şi n'ar putea fi păstrate în arhiva unui Corp constituit al Senatului decât ca o dovadă de delict. Mă grăbesc a vi le înapoia, stabilirea sancţiunilor în materie de siguranţă a Statului nefiind de competenţa Senatului.

Vă atrag totdeodată atenţiunea asupra dispoziţiunilor Regulamentului Senatului care nu prevăd nicăeri, pentru membrii absenţi ai maturului Corp, dreptul de a însărcina pe preşedintele adunării cu citirea comunicărilor lor.

Adaug spre ştiinţa Domniei voastre că, dac'aţi fi fost prezent în şedinţă, nu v'aş fi îngăduit citirea unui document care nu se încadrează nici în spiritul nici în litera Regulamentului.

Vă rog a primi, domnule senator, salutările mele,

Preşedintele Senatului

Bucureşti
în 22 Iunie 1939

NIVEA
Băi de soare plăcute şi fără iritaţiuni!
CREMA NIVEA - ULEI - LAPTE DE NUCĂ

Coloniile A. C. F.

Asociaţia Creştină a Femeilor Române, organizează la Fundu-Moldovei şi Pojorâta, într'o regiune de munte, în Bucovina, 2 colonii de vară de recreare şi întremare, pentru eleve între 10-18 ani (la Fundu-Moldovei) şi pentru studente sau tinere funcţionare (la Pojorâta).

Durata coloniei e de 6 săptămâni, în 2 serii a câte 3 săptămâni (4-25 Iulie şi 26 Iulie-16 August).

Coloniile funcţionează în localuri spaţioase şi bine amenajate. Alimentaţia este îngrijită şi se servesc 5 mese pe zi.

Colonistele se bucură de o îngrijire atentă şi părintească.

Inscrierile şi orice informaţii se primesc la sediul Asociaţiei, în str. Buzdugan No. 3, în fiecare zi de lucru între orele 6—8 p. m.

ŞTIRI JUDICIARE

Sperjur

D. preşedinte al tribunalului secţia I, a arestat eri în şedinţă pe Ana Baciu din str. Nicolina 12, sub învinuirea de sperjur.

Fiind martoră într'un proces de loviri, Ana Baciu a depus o mărturie mincinoasă, după ce a jurat.

Femeia care şi-a mutilat soţul

Poliţia a înaintat eri parchetului dosarul cu cercetările făcute cu privire la drama dela Breazu.

D. prim-procuror a trimis în judecata tribunalului pe d-na Perla Lazăr din Tg. Frumos pentru faptul că a rănit grav pe soţul ei Lazăr Şmil într'o parte delicată a corpului, aducându-i incapacitate de procreare.

Sechestru

Industriaşii J ques Moses şi Aurel Margulies proprietarii fabricei de ţesătorie „Soetex" din str. A. C. Cuza 23, au cerut tribunalului comercial înfiinţarea unui sechestru asigurator cu sigilii pe toată averea debitoare; Ghitla Otto, exploatatoarea fabricei de bolangerie „Ideal-Lustgarten" din str. Pantelimon 53, pentru neplata datoriei în sumă de 100 mii lei.

Tribunalul a admis sechestrul.

Ameninţări

Dl. Ozias Berenştein din str. I. C. Brăteanu 150, a reclamat parchetului pentru ameninţări cu moartea şi insulte, pe Nec. Catană şi Veronica Lăzărescu din str. Silvestru 31.

Reclamantul a concurat la vânzarea unor lucruri proprietatea inculpaţilor, şi oferind preţul cel mai avantajos, urma să ridice aceste lucruri.

Ori, Nec. Catană şi cu Veronica Lăzărescu l-ar fi ameninţat şi insultat, aşa că d. Berenştein n'a putut ridica lucrurile.

Accident de muncă

D. Idisis Leiba din Şoseaua Moara de Foc 14 prin d. avocat Ioan Cojovanu, a introdus la tribunalul local acţiune de daune contra industriaşilor Simon şi ing. Frederich Weisman proprietarii „Intreprinderilor forestiere de cherestea şi parchete" din Şos. Moara de Foc.

Reclamantul care era lucrător la fabrică, lucra în ziua de 5 Mai a. c. la un circular şi la un moment dat cureaua de transmisie a slăbit.

Lucrătorul s'a băgat pentru a strânge nişte şuruburi, dar i-a fost prins şi fracturat piciorul drept.

Lucrătorul cere 250 mii lei daune.

Neregulele dela primăria Botoşani

Procesul neregulelor săvârşite la Primăria Botoşani, a fost sorocit spre judecare în faţa Curţei Criminale, pentru ziua de 4 August.

In acest proces sunt implicaţi fostul primar d. Ion Romanescu şi C. Botez, C. Vasiliu, I. Constantinescu, Th. Nineaca şi Vladimir Marfievici funcţionari la acea primărie.

La proces au fost citaţi 200 de martori.

INFORMAŢIUNI

x In şedinţa de Marţi 26 c. a comitetului de conducere al Blocului pensionarilor, se va face comemorare strălucitului poet al neamului nostru, nemuritorul *M. Eminescu.*

x Echipa actorilor ieşeni, în frunte cu d-na Gina Sandy şi d. Remus Ionaşcu, care a întreprins turneul de propagandă în Moldova şi Basa abia, s'a reîntors la Iaşi.

Succesul actorilor noştri a fost dintre cele mai frumoase.

x Locuitorii din Şoseaua Albineţ ne roagă să atragem atenţia celor în drept asupra stării în care se află această stradă. De ani de zile nu s'a mai aşternut acolo măcar o căruţă de pietriş.

x *Serviciul Social al judeţului şi oraşului Iaşi*, Căminul Cultural-Judeţean „*Unirea*" al Fundaţiei Culturale Regale „PrincipeleCarol", îşi are sediul în str. Ştefan cel Mare No. 13 etaj.

Se aduce la cunoştinţa celor interesaţi că, orele de serviciu sunt: 8-12 şi 16-19 în zilele de lucru.

x Eri a avut loc înmormântarea lui Moritz Solomon fost mult timp şef-contabil la Societatea „Sacra" din localitate.

A luat parte un public foarte numeros.

Au ţinut discursuri funebre domnii: Dr. Rabin I. Safran, Iancu Leibovici, Carol Drimer şi I. Rubin.

x INSPECTORATE ŞCOLARE.—Prin noua lege a învăţământului primar, vechea denumire de revizor şcolar şi revizorat, se desfiinţează.

Revizoratele au luat denumirea de inspectorate judeţene, cu inspectori şi subinspectori judeţeni.

x La concursul de admitere de la liceul internat, elevul Dan Ionaşcu, fiul d-lui rezident regal, s'a clasat primul, dimpreună cu alţi doi, luând media 10.

x SERBARE ŞCOLARĂ. — In ziua de Vineri 30 Iunie a. c. orele 5 p. m. la Gimnaziul Industrial de fete „Tereza General Milicescu" are loc serbarea de fine de an şi o mică expoziţie.

Membrele din Asociaţie — Arta Naţională, persoanele binevoitoare şi părinţii elevelor sunt rugaţi a lua parte.

x Se face cunoscut tuturor absolvenţilor academiei de muzică, că sunt invitaţi a se prezenta de urgenţă la secretariat pentru a-şi primi formularele tip de înscriere la „SERVICIUL SOCIAL".

x La tribunalul comercial s'a vândut provizoriu prin licitaţie publică, imobilul din str. Banu 16, proprietatea d-nei Amalia Rusovici.

Imobilul a fost adjudecat asupra d-lui G. Voinea cu suma de 140 mii lei.

x *Căminul Cultural „Mihai Sturza"* din com. Miroslava Iaşi, organizează pentru ziua de 24 Iunie, ora 9 seara, un bal.

Muzica Regimentului 13 Dorobanţi şi alte alese distracţii vor oferi participanţilor o plăcută şi veselă petrecere.

Lupta împotriva lăcustelor

în regiunea Ungheni

Povestesc bătrânii, că'n vremuri de demult se abăteau asupra ţarinilor nişte insecte care lăsau în urma lor pământul gol, distrugând toate sămănăturile. Aceste insecte sunt lăcustele, semnalate de câteva zile şi în regiunea Ungheni, prin satele: Buzdugana de Sus şi Valea Mare, venite din direcţia satului Mileşti, judeţul Lăpuşna.

In ziua de 20 Iunie a. c., fiind informaţi de apariţia acestor insecte, de către şeful postului de jandarm al comunei Valea Mare, învăţătorii şi şcolarii dela şcoala Buzdugana de Sus, am plecat împreună cu şeful postului pe imaşul satului, distrus de lăcuste. Imaşul se prezintă ca în urma unui foc. Inaintea noastră săreau puzderie de lăcuste, mari de 2-3 cm, cu aripile în desvoltare.

Ogoarele de floarea soarelui, porumb, cartofi, orz şi ovăz, cu capetele în imaş, încep a fi distruse de lăcuste, rămânând în urmă beţile de floarea soarelui, porumbul şi cartoful ca păscute, iar orzului şi ovăzului îi rămâne numai paiul care se usucă înainte de vreme.

In marginea satului, pe o pârloagă, milioanele de lăcuste sătule se odihneau, dind pământului o culoare cărămizie. Trezite de paşii noştrii, săreau greoae, mai dese ca roiurile de albine.

Seara, dl. Ioan Ştefan, şeful postului a adunat tot satul la şcoală, arătând pericolul care ameninţă semănăturile, dând totodată ordin ca a doua zi, toată lumea, mic şi mare să se adune pe imaş cu sape, hârleţe, măturoae şi pae pentru foc, pentru stârpirea lăcustelor.

A doua zi, adică 21 Iunie, la faţa locului unde erau adunaţi sătenii au sosit: dl. Pavelescu Inginer agronom al plăşii Ungheni, dl. Casian Pretorul plăşii, dl. Plot, major Tăbârcă şeful secţiei Ungheni şi dl. Grigoriu primarul comunei Valea Mare, dând ordine şi asistând la distrugerea lăcustelor, prin foc.

Domnul Inginer agronom Pavelescu a constatat că semănăturile distruse de lăcuste sunt în întindere de 2 ha. până în prezent, iar imaşul în întindere de 80 ha.

După ce s'au dat ultimele ordine, lăsându-se sătenii în lucru, aceste autorităţi au plecat spre comuna Cetireni, pentru a da ordine să se ia măsuri urgente, în cazul când va fi semnalat acest pârjol al semănăturilor.

Măsurile imediate luate contra lăcustelor, de către dl. Pavelescu Inginer agronom al plăşii Ungheni, dl. Casian Pretorul plăşii şi dl. Grigoriu primarul comunei Valea-Mare, salvează semănăturile din această regiune, ce erau ameninţate mai rău ca de-o secetă.

GEORGE V. COTEŢ

x Laboratorul de analize medicale, chimice şi microscopice Dr. Ratianu autorizat de Min. Săn. Publice, execută analize complecte de urină, spute, secreţiuni, etc. precum şi orice analize ce interesează industria, comerţul şi higiena alimentară. Iaşi, Cuza Vodă 83.

Mare razie poliţienească

Numeroase persoane arestate

Iaşul în ultima vreme a fost invadat de numeroşi indivizi certaţi cu justiţia, care comit furturi; precum şi de foarte multe prostituate clandestine şi bolnave, care înlesnesc răspândirea boalelor venerice.

D. chestor Gh. Leahu a avut o consfătuire cu colaboratorul d-sale d. director Alex Stratan şi s'a decis stârpirea centrelor de prostituţie şi de întâlnire a indivizilor periculoşi.

Aseară s'a făcut o razie în toată circonscripţia I-a care cuprinde circa 150 străzi.

Au luat parte douzeci echipe poliţieneşti.

Operaţiile au fost conduse de d-nii: director Alex. Stratan, comisar şef N. Căpriţă şeful biroului judiciar şi al biroului de moravuri. şi comisar şef M, Simu dela circ. I-a.

S'au operat 200 arestări — 120 indivizi, 20 prostituate oficiale şi 60 clandestine.

Dintre cei arestaţi numeroşi au caziere bogate şi 15 au de ispăşit condamnări diverse.

Raziile vor continua, până ce oraşul va fi eliberat de elementele certate cu codul penal şi cu moralitatea publică.

Crema de lăcrămioare curăţă, albeşte şi catifelează faţa.
Dep. Farmacia Dr. Becsanu Piaţa Halei

Comunicat

Ministerul Apărării Naţionale comunică următoarele prescripţiuni ce trebuesc cunoscut şi îndeplinite de către toţi ofiţerii de rezervă, subofiţerii şi trupa din complectare, rezervă şi miliţie pentru caz de mobilizare.

1.—Fiecare trebue să aibe un livret de serviciul militar care trebue vizat anual, în timpul ce se va anunţa prin presă, radio, etc.

Cel care a pierdut livretul, trebue să ceară imediat înlocuirea la cercul recrutare unde este înscris.

2.—Orice schimbare definitivă de domiciliu va trebui comunicată — personal sau în scris—în termen de 5 zile, cercului de recrutare cât şi unităţii din care face parte.

Cel care lipseşte dela locuinţa sa mai mult de 15 zile va lăsa unui membru din familie, prieten sau cunoscut grija de a-i transmite imediat toate ordinele sau comunicările militare ce i se vor anunţa prin autorităţi, publicaţiuni, presă etc.

3.—In afară de livret, fiecare trebue să aibe asupra sa şi un singur bilet (ordine de chemare galben sau roşu, ordin de mobilizare pentru lucru, ordin alb de rămânere la vatră), care se va păstra lipit în livretul militar.

Cei care nu au asemenea bilet, vor cere imediat lămuriri unităţii şi cercului de recrutare cărora aparţin.

4. In caz de mobilizare se vor prezenta numai acei ce posedă ordine de chemare de felul arătat precis prin publicaţiunile ce se vor face.

Cel care posedă ordin de mobilizare pentru lucru sau ordin de rămânere la vatră, nu se va prezenta la unitatea în care contează, decât în cazul când va fi chemat cu ordin special adresat personal.

5. Toţi cei chemaţi cu ordine galbene şi roşii sunt datori să se prezinte la unităţile lor în timpul şi în locul fixat prin ordinul de chemare.

6. Ofiţerii vor veni cu echipamentul de campanie complect şi cu lada de bagaje regulamentară cei din armele călări, vor aduce cu ei şi harnaşamentul de campanie.

Ofiţerii sunt obligaţi să comunice unităţilor din care fac parte, în termen de 10 zile, dacă posedă sau nu echipamentul şi lada de campanie.

Acelora care nu au echipament li se va confecţiona cu ocazia primei concentrări, reţinându-li-se costul din soldă.

Pentru procurarea lăzilor de campanie regulamentare, cei ce nu au se vor adresa unităţilor respective pentru a li se confecţiona contra cost.

7. Oamenii de trupă vor veni cu câte un rând de cămăşi, ismene, ciorapi sau obiele, bocanci sau opinci, ştergar şi batistă; iarna vor aduce în plus flanelă sau cocojoc. Vor avea asupra lor şi hrana pentru transport şi pentru ziua prezentării la unitate.

Schimbaşii se vor prezenta complect echipaţi şi vor aduce şi calul de serviciu.

PIERDUT buletinul Biroului Populaţiei Nr. 526 | 23693 | 1922 pe numele Plut. Major Ichim Mina din Reg. 13 Dorobanţi, str. Peneş Curcanu 6.
Il declar nul şi fără valoare în mâinile oricui s'ar găsi.

CAMERA MOBILATĂ, cu intrare separată, în str. I. G. Duca 22. Preţ convenabil. A se adresa la ziar.

Informaţiuni

x S'a tipărit în două milioane exemplare şi în toate limbile, romanul celebru „Fetiţa munţilor", în care Shirley Temple are creaţii minunate. Azi la „Scala".

x BORCANE şi APARATE pentru compot, dulceaţă şi conserve. STICLE speciale pentru sirop la TÂRGUL-EFTIN „CRISTAL".

x Aplauze şi hohote de râs provoacă Shirley Temple în cel mai fermecător film al ei „Fetiţa munţilor", azi la „Scala".

Dr. S. CAUFMAN de la facultatea de medicină din Paris. *Boli de stomac, intestine, ficat şi rect.* Tratamentul hemoroizilor prin injecţii sclerozante şi electrocoagulare. Rectosigmoidoscopie.
Str. Banu 8 (lângă Conservator). Consult. 9½ — 11½ 3—6 p. m.

x O sală răcoroasă, filmele cele mai mari şi preţurile cele mai reduse, numai la „Scala".

PIANIMA, în stare bună, marcă excelentă, — de vânzare. A se adresa la ziar.

ODAIE MOBILATĂ sau goală, eventual bucătărie, de închiriat. Str. Bărbo 6 (colţ cu stradela).

DE VÂNZARE imobilul din str. Apeduc 23, cu tot confortul, Aproape de Piaţa Halei şi centru, având grădină cu pomi fructiferi şi flori.
Condiţiuni favorabile.

UMBRELE bune cu preţuri de 40% mai eftine ca în altă parte cât şi reparaţiuni de tot felul obţineţi LA LEON care s'a mutat în str. I. C. Brătianu 113 lângă farmacia Racovitză.

Dr. R. DAMSKER
Medic de Spital
BOLI INTERNE
plămâni, inimă, rinichi
Str. Ghica Vodă No. 32

Dr. A. Aberman
consultă
Boli de Copii şi Sugari
Boli interne
între orele 2—8 p. m.
Str. I. C. Brătianu 30
(colţ cu str. G. Enescu)

De vânzare
casă gospodărească, solidă, 4 odăi, bucătărie, cămări, pivniţă, apă, lumină electrică etc.
Poziţie centrală lângă tramvai şi Hală. Preţ foarte avantajos. A se adresa la ziar.

Duminică 25, Luni 26 şi Marţi 27 crt.
Sidy Thal în Charlie Chaplin

ULTIMA ORA

Discuţiile dela Moscova la un punct mort

Rusia a prezintat iarăşi contra-propuneri

Moscova 23—Eri după amiază a avut loc la Kremlin cea de a 4 a întrevedere între d-nii Molotov, Potemkin şi reprezentanţii anglo-francezi.

Discuţia a fost foarte scurtă, durând un sfert de oră.

Dl. Molotov a expus cauzele pentru care guvernul sovietic nu poate accepta propunerile engleze.

A declarat că socoteşte oportun de a formula unele contra propuneri ruse, care vor fi remise guvernului englez.

Astăzi, aceste contra propuneri vor fi transmise la Foreign-Office şi examinate de cabinet probabil chiar astăseară.

*

Agenţia „Tass" a dat un comunicat în care arată că propunerile formulate de guvernul englez n'au fost acceptate.

La fel se anunţă şi din cercurile ministerului de externe.

Surprindere la Londra

Londra 23.— Vestea respingerei ultimelor propuneri engleze, a provocat surpriză în toate cercurile britanice.

„Manchester Guardian" îşi arată pesimismul în privinţa reluării convorbirilor cu Moscova.

Comentariile germane

Berlin 23.— Agenţia D. N. B. comentează pe larg comunicatul dela Moscova asupra respingerei propunerilor engleze. Se subliniază că acest ultim comunicat al agenţiei „Tass" este în termeni mai tari.

Consiliu de miniştri la Paris

Paris 23.—Dl. George Bonnet a primit eri pe dl. Lukasievici, ambasadorul Poloniei, după care a avut o consătuire cu dl. Henry Beranger, preşedintele comisiei externe a Senatului.

S'a examinat situaţia externă.

*

Mâine dimineaţă la ora 10 se va ţine un consiliu de miniştri la Elizeé, sub preşedinţia d-lui Albert Lebrun.

Se vor discuta ultimele evenimente externe, mersul discuţiilor de la Moscova şi situaţia la Tien-Tsin.

Italia lucrează la o apropiere între Germania şi Rusia?

Londra 23 —In cercurile de la Foreign Office se urmăreşte activitatea deosebită pe care o desvoltă dl. Attolio, ministru Italiei la Berlin, pentru a face mediaţia între Berlin şi Moscova.

Se arată că ambasadorul Rusiei la Roma duce aceiaşi acţiune.

In cursul ultimelor zile, acest diplomat a avut două întrevederi cu contele Ciano.

De altfel acţiunea sa pentru mediaţiune s'a văzut şi întrevederea pe care a avut-o cu dl. Hitler la Berchtesgaden în cursul lunei Mai.

La această audienţă au asistat d-nii Ribbentrop şi dr. Hess.

Urmarea s'a văzut imediat în discursul d-lui Hitler, care a declarat că Reichul nu are nici un fel de intenţie agresivă faţă de Ukraina.

Aceasta, ca răspuns la ştirile asupra unui plan german de creiare a unui protectorat ukrainian.

Anglia nu va tolera planurile japoneze

Discuţii în Camera din Londra

Londra 23.— In şedinţa de eri a Camerei Comunelor, dl. Chamberlain a dat noi amănunte asupra evenimentelor din China.

D-sa a arătat că cetăţenii din concesiuni se pot aproviziona cu alimente aproape în mod normal.

Cele două vase de războiu aflate la Tien-Tsin au început să îmbarce femeile şi copiii din concesiune.

Leaderii opoziţiei au întrebat dacă în cazul prelungirei acestei situaţii, guvernul va lua măsuri.

Dl. Chamberlain a declarat că se vor lua măsuri energice.

Deocamdată se duc discuţii şi guvernul englez este pentru o înţelegere amabilă.

La o interpelare a conservatorilor, dl. Chamberlain a precizat că în nici un caz Anglia nu va tolera prelungirea la infinit a acestei situaţii şi nici ca Japonia să obţină avantagiile urmărite.

*

Aseară, dl. Chamberlain a fost primit în audienţă privată de Regele George.

Primul ministru a prezentat regelui un raport asupra celor petrecute în timpul cât a lipsit din Londra.

Suveranul s'a interesat în special de discuţiile cu Rusia şi evenimentele din China.

Agitaţia opiniei publice engleze

Londra 23.—Opinia publică engleză continuă să fie preocupată de situaţia din Extremul Orient.

Ziarele arată că o colaborare a Americei pentru reglementarea situaţiei, este absolut necesară.

Lovitura de forţă a Japoniei repetă cele petrecute în Europa.

De aceia, acum a ajuns şi în Asia momentul de a se alege între capitulare absolută şi rezistentă fără rezerve.

Conflictul nipono-american dela Swatov

Washington 23. — Situaţia la Swatov se menţine neschimbată.

Autorităţile japoneze în somaţia adresată vaselor engleze şi americane de a părăsi portul au declarat că nu mai garantează siguranţa supuşilor americani şi englez.

Comandanţii americani au răspuns printr'o notă prin care face răspunzătoare autorităţile japoneze de orice incident.

Vasele trebue să rămână pentru protejarea acestor supuşi.

In cursul zilei de eri un alt distrugător american a aruncat ancora la Swatov, rămânând în post.

Optimismul oficialităţii americane

Intrebat de ziarişti, dl. Cordel Hull a declarat că avertismentul japonez de la Swatov este ceva obişnuit, ele repetând avertismentul dat la fiecare cucerire de oraş nou.

Situaţia nu reclamă încă o acţiune diplomatică din partea Americei.

Se pare că la Tien-Tsin lucrurile s'au mai ameliorat. In orice caz astăzi situaţia e mai bună decât eri, a încheiat dl. Hull.

Pentru apărarea coloniilor anglo-franceze

Singapore 23.—Eri s'a deschis conferinţa anglo-franceză de apărare a coloniilor asiatice.

Participă 14 comandanţi de ambele părţi.

S'a hotărât să se facă 3 comisii pentru forţele de uscat şi aviaţie.

Fiecare comisie va întocmi un raport.

Asupra situaţiei, după care se va face un plan de coordonare generală.

Centralizarea comenzilor va fi la Singapore.

Apelul lui Paderewski

Varşovia 23.—Fostul preşedinte Paderewski a lansat un apel prin care îndeamnă întreaga populaţie a Poloniei să subscrie pentru înzestrarea armatei spre a se opri poftele de cucerire a Germaniei.

Paderewski arată că personal va contribui în fiecare lună la sporirea acestui fond.

Consiliul de Miniştri de ieri

Valorificarea grâului.

Statutul funcţionarilor publici

Bucureşti 23. — Preşedinţia consiliului a dat un comunicat în care arată că în ziua de 22 Iunie, ora 17, s'a ţinut un consiliu de miniştri sub preşedinţia d-lui Armand Călinescu.

Au participat toţi miniştrii şi subsecretarii de stat.

Consiliul a aprobat să se supună M. S. Regelui spre semnare, decretele legi ce urmează a fi discutate de către Parlament.

A fost însuşit proectul legei de valorificare a grâului, întocmit de d. I. Bujoiu şi proectul de statut al funcţionarilor publici, datorit d-lui Victor Iamandi.

După rezolvirea lucrărilor curente, consiliul a luat sfârşit la ora 7.30.

Ceai parlamentar

Astăzi după amiază la ora 7 are loc la Cercul Militar un ceai parlamentar, oferit de d. prim-ministru Armand Călinescu.

Opoziţia lui Matei Socor

Bucureşti 23. — Se ştie că tribunalul militar din Capitală a condamnat în lipsă la 5 ani închisoare, 5 ani interdicţie şi 100 000 lei amendă pe Matei Socor, pentru acţiune subversivă.

Eri, acuzatul a făcut opoziţie.

Acţiunea se va judeca la 7 August.

x Din iniţiativa şi obolul d-lui E. Rozenberg (Eli Kune) se va pune Duminică 25 Iunie ora 10 dimineaţă piatră funerară fostului cunoscut afişer Avram. Rogă prietenii şi cunoscuţii a lua parte.

AZI LA „SCALA"
— 3 FILME MARI —
Un program mare
Loretta Young
Tyrone Power
— în —
CaféMetropole
Shirley Temple
— în —
Fetiţa Munţilor
Wallace Beery, Barbara Stanwyck, John Boles
— în —
Mesajul
către Garcia

Sondă incendiată

Moreni 23.—Sondeurul Chiriţă Popescu a aprins o ţigară în apropiere de motoarele unei sonde.

Gazele au luat foc şi a ars întreaga instalaţie.

Sunt pagube mari.

Ştiri poliţieneşti

Furt la un funcţionar ieşan

O îndrăzneaţă spargere s'a comis astă noapte la d. Grigore Melinte, funcţionar la Ad-ţia Financiară de Plăţi.

Hoţi necunoscuţi au furat o importantă sumă de bani, lucruri precum cheia dela casa de fier a Administraţiei Financiare.

ARESTARI. —A fost prins de gardianul public Hafura Const., dezertorul Ghervan Ioan din str. Oancea 45, care a evadat aseară dela închisoarea militară.

*

A fost arestat ţiganul Iorga Stănescu, care are de ispăşit 3 luni închisoare şi 5000 lei amendă pentru furt calificat.

x Durerea de bătături te enervează şi te indispune. Remediul îl găsiţi în preparatul „ANTICALUS" soluţie şi pomadă care alină durerile şi desfiinţează bătăturile. Depozit Farmacia Dr. Ratianu strada Cuza Vodă 83.

Informaţiuni

x La Judecătoria Ocolul Urban, urma să se judece eri 22 Iunie, procesul d-lui maior P. Bonciu, dat în judecată de învăţătorul pensionar C. Ionescu, pentru lovire cauzătore de răni, constatate de medicul legist.

Din cauza procediuni, procesul a fost amânat pe ziua de 16 Octombrie.

x Aseară au sosit în localitate d-na şi d. prof. Ion Petrovici, fost ministru, descinzând la hotelul „Palace".

D-na şi d. Petrovici sunt nuni mari la căsătoria d-lui dr. Iavorscki, cu d-ra Floriano, fiica d-lui col. Floriano.

x Persoanele care au făcut cerere la Epitropia Sf. Spiridon pentru Colonia Bulachi, au rugate să se prezinte la această instituţie pentru a vedea rezultatul cererei şi a plăti taxele respective.

In caz contrar nu pot fi admise în colonie.

x Intru cât Duminică trecută 18 Iunie nu s'a întrunit numărul legal de membrii cotizanţi ai epitropiei Spitalului Israelit.

Se atrage atenţiunea că Duminică 25 crt. ora 5 p. m. va avea loc adunarea generală ordinară cu ori câţi membri prezenţi.

Conducerea Spitalului Israelit roagă pe membrii cotizanţi să fie prezenţi, fiind chestiuni urgente de discutat în interesele vitoare al Spitalului.

Teatrul Naţional Iaşi
PUBLICAŢIE

Se aduce la cunoştinţa celor interesaţi că, în ziua de 10 Iulie a. c. ora 17, se va ţine în Cancelaria Teatrului Naţional din Iaşi, licitaţii cu sferte închise pentru:

1) Concesionarea buffetelor;
2) Aprovizionarea cu păcură.

Caietele de sarcini se pot vedea la Cancelaria Teatrului, în fiecare zi în orele de birou între 11—13.

Direcţiunea

DOCTOR
SOLO SCHREIFEL
SPECIALIST IN
BOLI DE PIELE, VENERICE, SIFILIS
Diagnosticul precoce al sifilisului prin examenul ultra-microscopic
DIATERMIE
Raze ultra-Violete
Consultaţii şi tratamente
7—10 dim. şi 2—9 seara
Str. Anastasie Panu 70
Peste drum de Bis. Sf. Neculai

Sărbătorirea d-lui ministru P. Andrei

Invăţătorimea ieşană sărbătoreşte mâine pe d. ministru P. Andrei, conducătorul care a arătat în toate ocaziile solicitudine faţă de nevoile învăţământului.

Programul înălţătoarei solemnităţi a fost întocmit de Asociaţia locală.

Toţi învăţătorii sunt invitaţi să fie prezenţi în gară mâine dimineaţă la ora 7.30 pentru a primi pe dl. ministru.

Duminică are loc la Ateneul Sf. Haralambie congresul Asociaţiei.

Arabia lucrează cu axa?

Roma 23.—Ziarele italiene acordă o deosebită importanţă vizitei pe care regele Arabiei a făcut-o la Berlin, mai ales acum când se afirmă că Alexandreta şi Siria vor trece sub mandat turc, iar Palestina sub mandat egiptean.

Presa italiană crede a şti că regele Arabiei a dat Angliei un ultimatum, cerând să se schimbe regimul politic din Palestina.

Colaborarea italo-germană

Berlin 23. — După perfectarea colaborării militare pe apă şi uscat, urmează a se stabili planul de acţiune pentru forţele aeriene.

In acest scop o delegaţie italiană în frunte cu geralul Valle va sosi mâine la Berlin.

Ofiţerii italieni vor avea consătuiri cu comandanţii germani.

ORA 12

Japonia face jocul axei

Paris 23.—Toate ziarele fac comentarii în jurul evenimentelor din China.

„L'Epoque" arată că Germania şi Italia au făcut presiuni mari asupra Japoniei să creeze dificultăţile din China, asociind-o la acţiunea din Europa.

Din nefericire, Japonia a făcut acest joc, executând ordinile primite.

Aviaţia germană la Danzig

Berlin 23. — Ca în fiecare an, mai multe escadre germane vor face o vizită la Danzig.

Această vizită a fost adusă şi la cunoştinţa guvernului din Varşovia.

Anglia a primit o lecţie grea

susţine presa germană

Berlin 23.—„Deutsche Allgemeine Zeitung" ocupându-se de tratativele anglo-ruse arată prin respingerea propunerilor Anglia a primit o lecţie grea.

Planul de încercuire a Germaniei e eşuat.

Ziarul „Voelchischer Beobachter" arată că evenimentele de la Tien-Tsin au pus Anglia în situaţie dificilă.

Ziua aviaţiei sovietice

Moscova 23.—Spre a stimula dragostea şi grija pentru aviaţie, guvernul a hotărât ca în fiecare an să se sărbătorească la 24 Iulie ziua aviaţiei.

Inundaţii în Cehia

Praga 23 —Ultimele ploi au provocat inundaţii catastrofale în împrejurimile capitalei.

S'au produs prăbuşiri de teren.

Pe alocuri, pământul s'a încreţit în valuri înalte de 3 metri.

O salată preparată cu untdelemnul
SPHINX
e minunată.

Duminică 25, Luni 26 şi Marţi 27 ct.
Mein Rendl cu Sidy Thal

Autobuzele de cursă
Iaşi -- Răducaneni -- Huşi
şi retur
IN STRADA COSTACHE NEGRI
Plecări: la 5 dimineaţa şi 3 d. a.
Sosiri: ora 9 dimineaţa şi 7 seara
AUTOBUZ

x Pentru comenzi de BORVIZ DE BORSEC, adresaţi-vă reprezentantului societăţii, — Dl. Vasile Mândru, la cinematograful „Sidoli", telefon 2059 şi la biroul de agenturi comision Mândru, tel. 1516

Luni la Sidoli
Suferinţele unei mame
cu KAY FRANCIS

BIBLIOTECA UNIVERSITĂȚII - IAȘI -

ANUL XXXVI No. 9673

6 PAGINI 2 LEI

DUMINICA 25 IUNIE 1939

ABONAMENTE:
Lei 350. . . . pe un an
„ 180. . . . „ 6 luni
„ 90. . . . „ 3 luni
„ 35. . . . „ 1 lună
„ 1500. . . Instituții publice

Atelierele tipografice „Opinia"
IAȘI STR. LAPUȘNEANU 37

OPINIA

Ziar popular cotidian

TELEFOANE
Redacția. . . . No. 1298
Administrație . . . „ 1299
Serv. de noapte red. . . „ 1436

Redacția și Administrația
IAȘI STR. LAPUȘNEANU 37

Director C. R. GHIULEA

PLANUL ECONOMIC,

— EPOCĂ DE PROSPERITATE

Opera guvernului pentru refacerea țării, este complectată astăzi cu un plan economic, elaborat de d. C. Argetoianu, consilier Regal. Pe marginea acestui important eveniment se pot face multe constatări, printre cari, cea dintâiu se referă la atmosfera de siguranță creată economiei naționale. Căci, ideea de plan trebue să întrunească în prealabil anumite condițiuni prielnice.

La noi, și înainte vreme s'ar fi putut întocmi un plan, însă soarta lui ar fi fost de a rămâne pe hârtie, fiindcă realitățile îl făceau imposibil de aplicat. Trebue mai întâiu să scoatem economia națională din contradicțiile ei haotice, punând de acord individualismul cu interesele obștești și societatea cu imperioasele discipline ale statului. Astăzi, aceste condițiuni obiective sunt perfect îndeplinite.

Vor fi poate oameni cari se vor întreba, ce soluții și ce îndrepiar va decurge din planul pentru cinci ani? Răspunsul este foarte ușor de dat. Preocuparea esențială va fi **organizarea agriculturii.** *Și când spunem acest lucru, trebue să se înțeleagă un câmp de operații foarte vast în sectorul gospodăriei țărănești.*

După războiu, mediul rural a fost neglijat, preocupările gravitând în mod exclusiv spre industria orașelor, de care, fără îndoială, aveam mare nevoie. N'am putea susține că surselе cap talurilor noastre s'au concentrat în dauna agriculturii. Insă nu este mai puțin adevărat că investițiile în sectorul agrar au suferit foarte mult.

Planul guvernului tinde să sporim la maximum producția, atât din punct de vedere cantitativ, cât și calitativ. Media producției de grâu în România se poate evalua la zece quintale pe hectar, ceeace în raport cu alte state din Apus este foarte mică. Prin organizare și economie planificată avem toate perspectivele de a **dubla cantitatea la hectar.** *Și asta, înseamnă un plus anual de cel puțin 5 miliarde lei — socotind cifra la toate culturile noastre de cereale.*

Intă numai un singur aspect al repercusiunilor ferice ale isvorâte din aplicarea planului de cinci ani. Vor fi și altele, tot atât de simțite în ramurile apărătoare agriculturii, cum sunt: zootehnia, pomicultura și industrializarea produselor țărănești.

Noile investiții, sprijinite printr'o activă politică de stat, vor duce sigur la o perioadă de belșug și la un progres considerabil al satelor și vieții țărănești.

Doliul marinei franceze

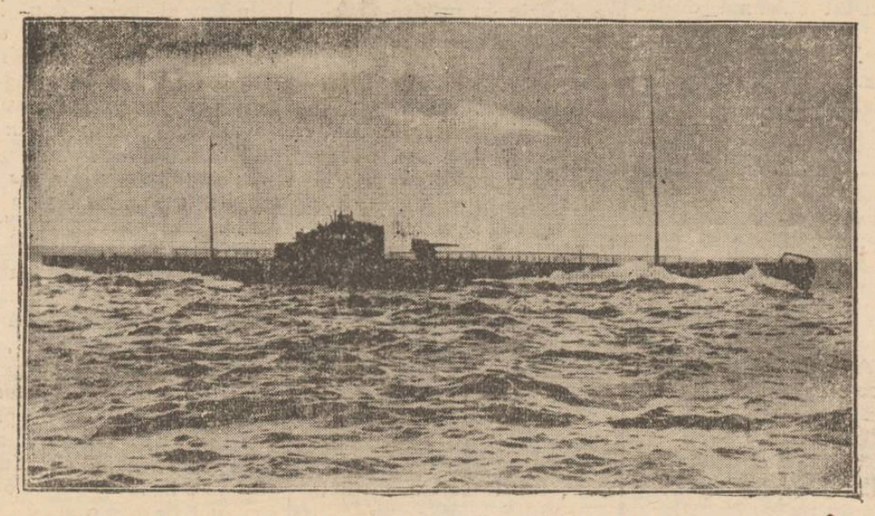

Se cunoaște recenta catastrofă a submarinului francez „Phönix". Vasul a dispărut în fundul oceanului, în apele Indochinei, cu 71 membri ai echipajului. De data aceasta, nici macar nu se știe exact locul unde s'a întâmplat nenorocirea și nu s'a dat de epava vasului.

In clișeu, submarinul „Phönix".

Parlamentarii engleji

au hotărît să învețe franțuzește

Iată că membrii Parlamentului englez ne dau o lecție că omul are nevoe să învețe până la cele mai adânci bătrânețe.

„Și tot nu știe mare lucru" —ar adăuga un filosof pesimist.

Din Londra se anunță că un grup de parlamentari, în frunte cu generalul Spears, miss Thelma Cazalet, lord Baniel și Sir G. Nicholson au luat inițiativa de a organiza cursuri serale de limba franceză pentru reprezentanții poporului.

Această hotărîre a fost primită cu entuziasm și numeroși parlamentari s'au înscris.

Chestiunea are o parte practică și una simbolică, pentru întărirea prieteniei anglo-franceze.

Răspunderea Sindicatelor muncitorești

pentru pagubele cășunate de greve

Acum câteva luni se produsese o grevă muncitorească la fabrica de produse chimice din Gardanne (Franța). Din această pricină, s'au deteriorat diverse mărfuri, iar patronii au suferit pagube însemnate.

Proprietarii fabricei au dat în judecată... Confederația generală a muncii, Uniunea departamentală a sindicatelor muncitorești și Sindicatul local din Gardanne, caorganisme care au îndemnat la grevă și au deci răspunpere morală, pentru paguberile pricinuite.

Tribunalul din Aix-en-Provence a admis puctul de vedere al proprietarilor fabricei și a condamnat cele trei sindicate muncitorești să plătească despăgubiri în sumă de 5 și jum. milioane franci.

Din toată lumea

Copii de școală

Inspectoratul școlar al Ținutului Prut a întocmit o statistică privitoare la copii de vârstă școlară.

In cele nouă județe ale ținutului nostru sunt între vârstă de 7-16 ani 417.843 copii, din care urmează în școlile primare curs complect 315.016 copii.

Munca secerișului

Anul trecut, se făcuse apel la tineretul din Germania să ia parte la muncile agricole de vară. Și s'au înscris voluntari numeroși studenți.

Anul acesta s'a dat ordin ca toți studenții germani să participe, obligator, la munca secerișului.

E frumos și patriotic. Dar cum rămâne cu învățătura de carte?!

Viteza limbilor

Un savant filolog japonez' după minuțioase observații, a stabilit iuțeala cu care sânt vorbite diferitele limbi.

Vorbind franțuzește, poți pronunța până la 350 silabe pe minut: în japoneză 310 silabe; în germană 250 în englezește 220; rusește 209; suedeza 205; iar în unele dialecte din insulele Polinesiei abea 50 silabe pe minut.

Deci, franceza este limba care se vorbește cu cea mai mare iuțeală.

Importanța virgulei

Desigur că fiecare dintre noi socotim pedanterie atunci când profesorul de română ne arată ce mare importanță poate avea o virgulă.

Totuși fapte din trecutul istoriei vin în sprijinul profesorului meticulos.

Iată de pildă, un caz când o virgulă a salvat viața unui om.

Impăratul Alexandru III al Rusiei a pus următoarea rezoluție pe cererea de grațiere a unui condamnat:

„Iertare imposibil, a se trimite în Siberia".

Impărăteasa Maria Teodorovna care obișnuia să transcrie ordinele Impăratului, trimis judecătorului următoarea hotărâre;

„Iertare, imposibil a se trimite în Siberia".

Urmarea a fost că deținutul a căpătat grațiere numai datorită unei virgule care-schimbase locul.

Deci, atenție la virgule.

Beteșug Natural

In ședința Societății de chimie din Iowa profesorul Wallace M. Pearson a făcut o comunicare interesantă.

El susține nici mai mult nici mai puțin că trei sferturi din oameni are un picior mai lung și unul mai scurt.

Dacă defectul acesta nu se bagă de seamă, e din cauză că trupul se obișnuește de mic cu acest beteșug.

Această descoperire, dr. Pearson a făcut-o cu ajutorul Razelor X.

Rămâne ca ea să fie confirmată și de alți medici, spre a ne convinge că trei sferturi din omenie are defectul lui Byron.

Calitățile ereditare

Profesorul englez Mac Dougall vrea să stabilească modul de transmitere prin ereditate a diferitelor calități.

El a crescut o pereche de șoareci, cari s'au înmulțit ajungând acum la a 40 a generație. Toți au fost supuși la acelaș trai.

Profesorul a făcut pentru șoareci două mici apartamente: unul complect întunecat; iar altul luminat.

Apartamentul luminat are drept podea un bazin cu apă.

Profesorul arată că, după 40 de generații educate, șoarecii tot mai greșesc și fug la lumină, deși acolo e apă și se îneacă.

Deci după 40 de generații, șoarecele care e un animal inteligent, nu și-a însușit pe cale ereditară nici o experiență personală.

Recenzii

Invățătorul român contemporan și destinul neamului nostru

Cursurile de vară ale Asociației Invățătorilor din Iași

Asociația Invățătorilor din Iași, a cărei activitate rodnică am remarcat-o întotdeauna cu plăcere, a organizat în vara trecută, între 30 Iunie-10 Iulie o serie de cursuri pentru perfecționarea învățătorilor.

A fost un succes desăvârșit, prin natura prelegerilor, cât și prin numărul celor ce le-au frecventat.

Am asistat la aceste cursuri ținute sub auspiciile Facultății de litere, circa 600 dascăli veniți pe a lor cheltuială, de dragul învățăturei, din toate colțurile țării.

Animatorul lor a fost dl. prof. Ș. Bârsănescu, sprijinitorul și îndrumătorul de totdeauna al învățătorilor ieșeni.

Prin organizarea acelor cursuri, Asociația ieșană a dovedit cu prisosință că știe să-și îndeplinească rolul ce-i incumbă și merită toată încrederea învățătorimei.

*

Insă acum, la împlinirea unui an de la cele cursuri deosebit de interesante, conducătorii Asociației ne aduc o surpriză tot atât de plăcută.

Intre copertele unui volum compact de 400 pagini, au fost adunate toate prelegerile ținute anul trecut.

S'a realizat o operă cum nu se poate mai interesantă și utilă, nu numai pentru învățători, ci pentru oricare intelectual.

Editarea s'a făcut de către Asociație, iar partea redacțională revine d-lor institutori Vasile Nistor, Gh. Polcovnicu și Vasile Uglea.

O prefață plină de miez semnată de dl. prof. Ș. Bârsănescu, deschide volumul.

Cursurile au cuprins 3 cicluri: I Limba, literatura, istoria și geografia țării.

II Pedagogia.

III Religia, morala, filosofie artă și știința.

Au ținut cursuri d-nii prof. I. Iordan, Octav Botez, I. Șiadbei, Paul Nicorescu, M. David, Ș. Bârsănescu, V. Pavelcu, Gh. Comicescu, V. Harea, P. Andrei, Traian Bratu, Dan Bădărău, I. Botez, C. Balmuș, Pr. Valeriu Iordăchescu, C. Motaș, Emil Diaconescu și Mircea Mancaș.

Volumul acesta cuprinde rezumate după conferințele ținute cu hărți și fotografii documentare, în afară de o prezentare a cursurilor făcută de d. Gh. Polcovnicu.

Redactarea este făcută în mod ireproșabil, ca și execuția tehnică.

*

Spre a ilustra mai bine nivelul învățătorimei actuale reproduceam un pasaj din prefața d-lui prof. Ștefan Bârsănescu:

„Publicând volumul de față, corpul didactic primar face o interesantă dovadă de preocupări profesonale, care-l onorează. A fost vreme când această învățătorime era mai puțin considerată ca azi, deoarece era angajată cu voie și fără voie în politica militantă. Dar vremea aceia s'a dus.

Azi, învățătorimea e o pildă! Azi ea reprezintă un bloc solidar care împlinește, alături de o datorie școlară însemnată și grea, o activitate multilaterală: construește cămine culturale, organizează biblioteci, cercuri culturale și cursuri de perfecționare, iar prin contribuția ei, dintr'o leafă modestă, își zidește singură case de sănătate în stațiuni muntoase și maritime.

Azi, aceeași învățătorime, bravând condițiile grele de viață, destășoară cu avânt partea cea mai însemnată din activitatea pentru educația socială a tineretului, dând viață străjeriei și premilitariei.

Invățătorii sunt azi, fără nici un fel de exagerare, cei mai activi mesageri ai culturei în poporul nostru".

*

Volumul de față arată că Asociația ieșană e la înălțimea prestigiului cultural al capitalei moldovenești.

In preajma congresului general, această carte e cel mai înălțător dar ce se putea face dăscălimei de pretutindeni.

AUREL LEON

Cronica Duminicală

Diavoli moderni

Puțină lume mai crede astăzi că există diavoli, deși Sf. Scriptură ne spune foarte lămurit că există spirite rele, care lucrează pentru perderea sufletelor omenești. Căci cea mai mare biruință din ziua de astăzi, a diavolilor este aceasta: au reușit să convingă pe oameni că ei nu există. Și că, dacă nu există, atunci e bine de tot. Oamenii își pot face de cap, căci dacă diavoli nu mai sunt, atunci nici iad nu mai este și nici osândă veșnică pentru păcate. Așa îi auzim noi judecând pe foarte mulți din creștinii noștri.

Alții mai îngăduitori spun așa; ce mai poate fi vorba, de diavoli din iad, când astăzi chiar omul e dracu!

Ba încă oamenii is mai meșteri de cât drașu, astăzi. Eu știu însă aceasta: adevărul Sf. Scripturi e sfânt și veșnic.

Treziți-vă, căci diavolul, ca un leu, umblă răcnind, căutând pe cine să mai înghită" spune Scriptura că pe lângă acești diavoli, oamenii au devenit și ei răi, aceasta-i altă vorbă. Mi se pare mie, că povestea aceasta e adevărată!

O biată femeie cu vre-o 6 copii, o ducea foarte greu cu barbatul ei, care era bețiv, desfrânat și bătăuș.

După multe suferințe și lipsuri, s'a dus la un preot cucernic să facă rugăciuni mari, pentru liniștea bărbatului ei și a casei.

Preotul se apucă de rugăciuni și le făcu cu toată credința.

Ce să vedeți însă? După o săptămână, veni la preot femeia și-i spuse așa: „părințele, Sf. Ta, ești om sfânt. Rugăciunile ce le faceți, au ajutat la multă lume. Me insă nu, Se vede că mă cearcă Dumnezeu. Iată, de când am început a face rugăciuni, Gheorghe al meu, mai tare bea, mai desfrânat este și mai rău mă bate. Rog a înceta cu rugăciunile".

Preotul uimit, i-a spus femeiei că va curma rugăciunea, numai să fie bine. După ce plecă femeia, preotul căzu la rugăciune fierbinte zicând: „Doamne, cum se poate așa ceva? Nu merită această femeie mila Ta, sau eu nu mai sunt vrednic de Tine? Se sculă de la rugăciune și porni pe câmp, foarte mâhnit. Cum mergea el așa, iată că de după un tufariu mare, apăru un chip de om, negru la față, cu copite la picioare și coarne sub pălărie.

— „Bună ziua, părinte.

— „Piei drace, zise preotul, cunoscând că e diavolul.

—Ba nu pier, părinte, căci azi, îți pot fi și eu de folos.

—„Dar ce-ai să-mi spui, că faca fac cruce și vei peri.

—„Ba, să nu faci cruce, părinte. Că uite ce. Ești supărat tare, pentru Gheorghe cel bețiv și desfrânat și bătăuș, pentru care ai făcut rugăciuni și n'ai reușit.

—„Tocmai, diavole. Dar cine ești tu?

—„Eu, părinte, sunt dracul bețiilor. Eu pun patima în oameni și-i pred. Insă de când Sf. Ta, faci rugăciuni pentru isbăvirea lui Gheorghe, eu am fugit dela el, căci între rugăciune și drac, nu este apropiere.

—„Dar, cum ai fugit, diavole, căci Gheorghe e mai bețiv?

Și iată alt diavol. Dar tu cine ești diavole?

—„Eu sunt dracul desfrânărilor. Eu desfac căsniciile, eu, îndemn la trădări și câte alte blestemați; dar de când

(Continuare în pagina 2-a)

Măria Sa Mihai,

Marele Voievod de Alba Iulia

la monastirile Neamțu, Secu, Agapia și Varatec

de Protos. dr. Vasile Vasilache

După o îndelungată călătorie de studii, Marele Voievod Mihai a ajuns Marți, 20 Iunie, seara, pe când era soarele la chindie, la Monastirea Neamțu. Aici a fost primit —în frumosul sunet al clopotelor ce răsunau din clopotnița lui Alexandru cel Bun— de Mitropolitul Nicodim al Moldovei și de întregul sobor al acestei Sf. Monastiri, în frunte cu starețul Melchisedec. Și așa, cu preoți înveșmântați frumos, cu Sf. Evanghelie în frunte și în cântări bisericești au pășit cu toții în măreț alai în biserica lui Ștefan cel Mare.

Mitropolitul alături cu Voievodul, înainte de a trece în strâni, a mers cu Măria Sa la Sfânta Icoană a Maicii Domnului cea făcătoare de minuni, unde s'au închinat. Apoi, după o mișcătoare rugăciune făcută de soborul preoților I. P. S. Mitropolit Nicodim a rostit următorul cuvânt:

Măria Voastră,

„Când ați pășit pentru prima dată în acest Sfânt Locaș, ați pășit în biserica celor mai vechi ctitori Voievodali.

Această biserică își are începutul în veacul al XV-lea. Primul ei ctitor e Petru Mușat, apoi Alexandru cel Bun a restaurat biserica primului ctitor și a făcut clopotnița; și Ștefan cel Mare e ctitorul acestei biserici.

Această monastire a avut un deosebit de mare rol în viața acestor Voievozi.

Aici și-au făcut educația și s'au format: preoți, ierarhi feciori de boieri și cei de domni, care deasemenea și-au făcut ucenicia tot aici. Așa Ștefan cel Mare și-a făcut educația aici, avându-și de profesor pe mitropolitii Grigore Țamblac, Teoctist, pe Daniil Sihastru și alții.

Și tot aici s'a desfășurat și o bogată activitate cărturărească. Prin secularizare însă s'a luat putința continuării acestui măreț trecut. Dar Dumnezeu a avut grijă, căci iată mulțămită *Majestății Sale Regelui Carol II* s'a redat o parte din această zestre. Aceasta ne dă putința de a intra pe vechile hogașe, cu nădejdea unei reinvieri a trecutului ei strălucit.

Astăzi, când Măria Voastră ați venit la ctitoria vechilor voievozi și a M. S. Regelui Carol II, din toată inima Vă zicem:

Bine ați venit în ctitoria Voastră a Voievozilor,

Bine ați venit în mijlocul nostru.

Măria Voastră, vă prezentăm o Icoană sculptată de un călugăr din această monastire. E Icoana marelui mucenic Gheorghe, purtătorul de biruință, ca să Vă fie spre biruință".

*

Măria Sa, vădit mișcat sufletește, primește acest prea frumos dar, mulțămind Mitropolitului Moldovei.

I. P. S. Mitropolit Nicodim a însoțit pe Marele Voievod Mihai în vizita de studii a Măriei Sale, la biblioteca monastirii, unde a văzut cărți vechi românești, de o rară importanță, precum și cărți slavone, grecești și latinești, atât tipărite, cât și în măreața colecție de manuscrise care există aici.

Dela bibliotecă a fost la biserică și la tezaurul monastirii, unde deasemenea I. P. S. Sa a arătat importanța fiecărui loc și obiect din acest tezaur al sfințeniei și al strălucitei mărturii de tradiție sfântă și glorioasă a trecutului.

*

A doua zi dimineață—21

(Continuare în pagina 2-a)

Ultimile spectacole cu
SIDY THAL si A. TEFNER
la Grădina Pomul Verde

Azi Sâmbătă 24 Iunie crt. — după cererea generală marele reportaj criminal

URKE NACHALNIC

Duminică 25, Luni 26, Marţi 27 Iunie orele 9 jum. seara

— 3 spectacole extraordinare —

cu următorul motto:

Iacob Gordin până la Şalom Alechem

Acest spectacol a fost închinat în cadrul festiv al celor 10 ani de activitate teatrală a artistei SIDY THAL.

I. CORPUS DELICTI

Comedie muzicală în 2 acte şi un prolog de Gordin, prelucrată de I. Sternberg

II. Tablouri, scenete, fragmente

din revistele d-lui Iacob Sternberg şi din „Comoara" lui Şalom Alechem.

Cele mai grandioase spectacole—cu preţuri obişnuite

TYP
Purgativ Laxativ

Teatrul Naţional Iaşi

PUBLICAŢIE

Se aduce la cunoştinţa celor interesaţi că, în ziua de 10 Iulie a. c. ora 17, se va ţine în Cancelaria Teatrului Naţional din Iaşi, licitaţii cu oferte închise pentru:

1) Concesionarea bufetelor;
2) Aprovizionarea cu păcură.

Caietele de sarcini se pot vedea la Cancelaria Teatrului, în fiecare zi în orele de birou între 11—13.

Direcţiunea

PIERDUT buletinul de înscriere în biroul populaţiei din com. Poeni-Solca Judeţul Suceava.

Îl declar nul.

Constantin Florea
Iaşi str. C. Negri 39

ODAIE MOBILATĂ sau goală, eventual bucătărie, de închiriat. Str. Bărboi 6 (colţ cu stradela).

DE VÂNZARE imobilul din str. Apeduc 23, cu tot confortul, Aproape de Piaţa Halei şi centru, având grădină cu pomi fructiferi şi flori.

Condiţiuni favorabile.

Atelierele Şcoalei de Industrie casnică

Munca Iaşilor

str. I. G. Duca 12

deschide expoziţia de covoare româneşti, persane, cuverturi, perdele, flori şi păpuşi, în zilele de 25 Iunie — 1 Iulie 1939.

Orele de vizitare 9-1 a. m. 3-7 p. m.

Cursuri de repetiţie pentru învăţători

Ministerul Educaţiei naţionale, având în vedere rapoartele organelor de control, prin care se aduce la cunoştinţa ministerului că unuii dintre învăţători şi-au perdut o bună parte din cunoştinţii, în conformitate cu art. 176 alineat C. din legea învăţământului primar, a dat următoare decizie cu privire la cursurile anuale de pregătire învăţătoreşti.

În fiecare an, între 1 Iulie şi 31 August, se vor organiza cursuri de repetiţie pentru învăţătorii care au dovedit lipsuri în pregătirea lor. Anul acesta se va organiza un curs de repetiţie pentru învăţători, pe lângă şcoala normală de băeţi din Câmpulung, şi altul pentru învăţătoare pe lângă şcoala normală de fete Piatra - Neamţ. Conducerea cursurilor o va avea un inspector general sau un profesor de pedagogie.

Cheltuelile de întreţinere în internat, pe toată durata cursurilor, cad în sarcina învăţătorilor cursişti.

Corpul didactic va fi alcătuit din profesori distinşi, de preferinţă profesori de şcoli normale, care vor preda specialităţile de bază şi de bază şi anume: limba română, pedagogia, matematica, istoria, geografia, şt. naturale şi fizico-chimice, muzica şi desenul.

Practica pedagogică se va face sub conducerea unui învăţător sau învăţătoare dela şcoala de aplicaţie şi cu clase formate din elevii coloniilor şcolare care se vor înfiinţa în acest scop la Câmpulung şi Piatra Neamţ.

În timpul celor două luni de cursuri, se vor face câte 6 ore pe zi de repetiţie teoretică şi practică pedagogică, după un orar anume stabilit.

Totalul orelor de lucru: 36 pe săptămână.

Întreaga activitate de la cursuri se va desfăşura în spritul străjeresc. La finile cursurilor, va fi un examen. Cei care la acest examen nu vor obţine o notă satisfăcătoare, vor fi obligaţi să urmeze din nou, în alt an, aceste cursuri.

Pentru buna reuşită a cursurilor; se va întocmi o program analitică minimală, spre a nu se neglija chestiunile de bază, în favoarea celor de amănunt. Inspectoratele şcolare vor întocmi tablouri de învăţătorii care trebue să urmeze aceste cursuri, după constatările făcute cu ocazia inspecţiilor, şi le vor înainta Ministerului până la 1 Iunie a. c.

v. nx.

Cu începere de Joi 22 Iunie 1939

Cercul Gospodinelor
Filiala Iaşi

organizează la

STRANDUL IAŞILOR

cea mai agreabilă distracţie a sezonului:

LOTONUL FAMILIAR

CU PREMII

Se caută spre angajare 20 domnişoare, între 16-20 ani. A se adresa la Direcţia Lotonului Familiar, la Strand, între orele 4—6 p. m.

PAVILION SPECIAL pentru caz de ploaie
MARI SURPRIZE
INTRARE GRATUITĂ

Diavoli moderni

(Continuarea din pagina 1-a)

faci rugăciuni pentru Gheorghe, am fugit". Şi apare alt diavol.

—„Dar tu cine eşti, diavole?

—„Eu sunt diavolul bătăilor. Eu aprind ura, cearta, războaele în lume. Dar rugăciunile Sf. Tale m'au alungat dela Gheorghe.

Preotul rămase înmărmurit de spusele diavolilor şi le zise: „Ce fel aţi fugit, spurcaţilor, dacă Gheorghe a devenit mai ticălos?"

—„Apoi, părinte, aceasta voim şi noi să-ţi spunem. Între rugăciune şi diavol, nu poate fi apropiere. De puterea rugăciunilor noi fugim. Însă dacă Gheorghe şi Ioan Vasile etc., rămân încă răi, cu toată puterea rugăciunilor, apoi, nu suntem noi de vină.

—„Dar cine?

—„Ei, oamenii, părinte! Ei, şi-au creiat astăzi, dracii lor per oraşi. Nu-i auzi Sf. Ta, zicând la mânie aşa; măi, când îmi vin dracii mei şi se scarpină în cap?

—„Ba, îi aud.

—„Apoi, părinte, aceia sunt diavolii moderni ai oamenilor.

Aceia, nu suntem noi. Aceşti diavoli ai oamenilor, nu ieşă nici cu rugăciuni, cu nimica din ei".

Şi dispăură diavolii: iar preotul rămase pe gânduri; înţelegând acuma de ce-i lumea aşa de rea şi cât trebue să muncească el, pentru a birui şi aceşti diavoli moderni.

Da... da, poveste, poveste s'ar zice, dar plină e de mult adevăr.

Preot PETRU CHIRICA
Biserica Barnovschi-Iaşi

O instituţie utilă şi înfloritoare

Blocul pensionarilor din Iaşi

Convorbire cu d. lt-colonel Constandache prim-vice preşedinte de onoare

Întâlnesc pe d. Lt.-Colonel Eugen Constandache care, mutat de mai bine de un an în Bucureşti, se abate prin Iaşi, unde are legături familiare şi multe prietenii. În special, este legat sufleteşte de organizaţia Blocului pensionarilor în care a depus multă muncă şi elan, fiind ales la fiecare adunare gală Prim-Vice-preşedinte, iar după plecarea sa la Bucureşti, i s'a menţinut locul bine-meritat ca Prim-Vice-preşedinte de onoare.

— De bună seamă, îl întreb pe d. Lt.-Colonel Constandache a-ţi vizitat şi instituţia Blocului pensionarilor în care eraţi un stâlp puternic?

— Am vizitat-o ca totdeauna, când vin în Iaşi, cu multă plăcere.

— Care este părerea Dv. asupra unor neînţelegeri ivite de curând în această organizaţie, cu o reputaţie aşa de frumoasă.

— Îţi răspund cu toată sinceritatea că am găsit în sânul Blocului cea mai desăvârşită armonie şi cel mai ideal devotament la conducătorii instituţiei.

Am văzut ultima situaţie pe 5 luni a tuturor secţiunilor şi am rămas încântat de progresul realizat.

Numărul membrilor di Bloc creşte mereu în fiecare lună, înscrieri de 20—30 în medie,—astăzi numărul membrilor este de 1887,

La Casa de deces, în a 3-lea an dela înfiinţare, astăzi sunt 1360 membri, iar cota pentru fiecare deces a ajuns la 7540 lei primitori de către familia decedatului.

Capitalul Social al Băncei populare a Blocului creşte în fiecare lună cu 40 000 până la 45 000 lei; iar cei împrumutaţi dintre asociaţi, mulţi au ajuns să împrumute din capitalul lor social ca garanţie.

Debitorii îşi execută obligaţiile luate, cu supravegherea riguroasă a Consiliului Băncei în frunte cu d. Colonel I. Adam, Preşedinte, şi distinsul Cooperatist, vice-preşedinte, d. I. Dodon, un muncitor neadormit pentru progresul instituţiei.

Asistenţa socială şi medicală are prevăzută suma de 30 000 lei în anul acesta şi ajutoarele se dau la pensionarii cu pensii mici.

Într'un cuvânt, Blocul pensionarilor merge progresând din toate punctele de vedere.

—Dar nu mi-ai spus ce înseamnă ieşirile prin presă a câtorva membri excluşi din Bloc?

— Ce să-ţi răspund!... Nu se poate pădure fără uscături...

Invidia şi răzbunarea o plătişte meriful strălucitor al Preşedintelui.

Devotamentul său este jertfirea de sine de 5 ani, de când este ales de către adunările generale. Pensionarii, membrii Blocului, îl înconjoară cu cea mai desăvârşită dragoste şi încredere pe care i-o păstrez şi eu cu sfinţenie, — îşi încheie răspunsul d. Lt. Colonel Constandache.

REP.

Pavări de străzi

Primăria aduce la cunoştinţa proprietarilor imobilelor de pe străzile:

I. G. Duca, Fătu, Coroi, Spitalul Militar, Manutanţei, Speranţă, Impasul 40 Sfinţi, Buzescu, Făinei, Dr. Paulescu Bulevard I. I. C. Brăteanu şi Calea Galaţei, că, în curând se vor începe lucrările de pavare a acestor străzi, aşa că sunt invitaţi să-şi facă imediat toate lucrările de racordare la conductele publice de apă, canal, lumină, etc. cari necesită deschiderea străzei, cunoscând că, după pavare, nu se va mai autoriza nici un fel de lucrare subterană.

x La Podu-Iloaie, doi avocaţi au avut o altercaţie, care la un moment dat a degenerat în bătaie.

Cazul a fost adus la cunoştiinţa baroului.

Luni la Sidoli

Suferinţele unei mame

cu frumoasa KAY FRANCIS

DOCTOR
ALEXANDRU LAMBESCU
Adm. Agregat Universitar
MEDIC PRIMAR
Chirurgie generală şi Tuberculoză osoasă
Consultă şi operează în
Sanatoriul Mangalia

Doctorul
Vladimir Buşilă
asistent universitar
Boli interne — Raze X
Cons. 1—3 şi 7—9 d. a.
Strada Vasile Conta No. 21
Telefon 2298

DOAMNA DOCTOR
PARHON C. ŞTEFANESCU
Medicprimar al Spit. Socola
Consultă pentru
Boale nervoase şi ale glandelor cu secreţiuni interne
METABOLISM BAZAL
Cons. 2—4 p. m.
Str. Tăutu 2 Tel. 2269

Dr. Gancevici
consultă
BOLI DE PIEPT
Str. Lăpuşneanu 19
Luni, Mercuri şi Vineri
între orele 1—4 p. m.

DOCTOR
Alex. Moruzi
Profesor Universitar
Medic Primar Director
Cons. zilnic 4—6 p. m.
Chirurgie generală
Chirurgie nervoasă
Str. Păcurari No. 5
(deasupra farmaciei Căpăţînă)

Dr. R. DAMSKER
Medic de Spital
BOLI INTERNE
plămâni, inimă, rinichi
Str. Ghica Vodă No. 32

Doctor
Solomon Manole
Medic de Spital
BOLI DE FEMEI
MAMOŞ, CHIRURGIE
Cons. 2½—7 p. m.
Str. Mărzescu No. 7
Telefon 2230

Dr. M. Avram
Medic de Spital
Consult. 3—7 p. m.
str. I. C. Brătianu 120
Consultă şi operează
Boli Chirurgicale, Boli de femei, Mamoş

Epitropia Generală a Casei Spitalelor şi Ospiciilor Sf. Spiridon din Iaşi

9640 — 23 Iunie 1939

ANUNCIU

Se aduce la cunoştinţa celor interesaţi că în ziua de 5 Iulie a. c. orele 11 a. m. se va ţine în Camera Epitropiei Generale, cu sediul în Iaşi Str. I. C. Brătianu 144, licitaţie publică, cu oferte închise şi sigilate, conform art. 81—114 din Legea Comptabilităţii Publice, Regulamentul Oficiului Central de Licitaţii şi normele publicate în Monitorul Oficial No. 127 din 4 Iunie 1931, pentru aprovizionarea Depoului Central al Casei cu materialele de pânzărie, poştăvărie, doc, pături, ciorapi, etc. necesare Spitalelor Casei, pe timp de un an şi anume:

1. Pânză albă groasă lat 1.80 m.	59 fire cp.		349 gr. mp.		600 m
2. „ „ subţire „ 1 m.	60 „	„	90	„	300 „
3. „ Tosi „ 1.80 m.	60 „	„	349	„	200 „
4. Stofă halate iarră „ 1.40 m			475	„	500 „
5. Oxford bumb. halate 0.80 m	43 „	„	120 ml.		500 „
6. Şervete bumbac 0.60 m.	30 „	„	260 mp.		500 „
7. Prosoape pluşate 0.90 | 0.45					100 b
8. „ simple bumbac 0.90 0.45	58	„	230	„	300 b
9. Pistră 1.20 m	58 „	„	192	„	300 m
10. Stofă haine, mantale 1.40 m			496	„	1000 „
11. Doc colorat p. haine 1.40 m	33 „	„	300	„	200 „
12. Pături urzeala în fire dublu răsucit, bătătura lână ţurcană 14 fire, umiditatea 17 grade, greutatea pe m. p. 250 gr., lung de 1.95 m. lat de 1.35 m.					500 buc
13. Ciorapi femeieşti spitaliceşti					500 per.
14. Ciorapi bărbăteşti „					500 per.

Caietul de sarcini se poate vedea în fiecare zi de lucru, între orele 9—12 a. m. la Cancelaria Epitropiei Generale, Serv. Administrativ.

Garanţia provizorie la această licitaţie este de 5 la sută iar definitivă de 10 la sută în numerar sau efecte garantate de Stat pe valoare nominală.

Ofertele vor putea fi făcute în total pentru materialele cerute, sau în parte pentru unele din ele.

D-na
Fani Cunaveţchi
Corsetieră
Str. Cuza Vodă No. 46

Face cunoscut onor clientelei, că pleacă din localitate pe ziua de 1 Iulie a. c. şi o roagă să-şi scoată comenzile executate, până la data de mai sus; tot odată anunţă că primeşte comenzi noi, aduse din timp.

Azi la Sidoli

FEMEI condamnate

— şi —

FRATII MARX

Panică în hotel

x BORVIZUL DE BORSEC uşurează accesele în bolile de de ficat şi rinichi.

Informaţiuni

Dr. S. CAUFMAN de la facultatea de medicină din Paris. *Boli de stomac, intestine, ficat şi rect.* Tratamentul hemoroizilor prin injecţii sclerozante şi electrocoagulare. Rectosigmoidoscopie.

Str. Banu 8 (lângă Conservator). Consult. 9½ — 11½ 3—6 p. m.

x O sală răcoroasă, filmele cele mai mari şi preţurile cele mai reduse, numai la „Scala".

x BORCANE şi APARATE pentru compot, dulceaţă şi conserve. STICLE speciale pentru sirop la TÂRGUL-EFTIN „CRISTAL".

x Aplauze şi hohote de râs provoacă Shirley Temple în cel mai fermecător film al ei „Fetiţa munţilor", azi la „Scala".

x Pentru comenzi de BORVIZ DE BORSEC, adresaţi-vă reprezentantului societăţii, — Dl. Vasile Mândru, la cinematograful „Sidoli", telefon 2059 şi la biroul de agentură şi comision Mândru, tel. 1516.

x S'a tipărit în două milioane exemplare şi în toate limbile, romanul celebru „Fetiţa munţilor", în care Shirley Temple are creaţii minunate. Azi la „Scala".

Măria Sa Mihai,

Marele Voievod de Alba Iulia,

la monastirile Neamţu, Secu, Agapia şi Varatec

(Continuarea din pagina 1-a)

Iunie, — Măria Sa, împreună cu distinşii însoţitori a fost şi a vizitat monastirea Agapia şi Varatec, iar la amiază s'a înapoiat la monastirea Neamţu.

După prânz, înainte de a pleca la celelalte monastiri, Marele Voievod Mihai, însoţit fiind de Mitropolitul Moldovei şi ceilalţi distinşi oaspeţi, a vizitat şcoala de Cântăreţi Bisericeşti din această monastire, după care Mitropolitul, după obicei, ca pe vremuri a înfăţişat pe moraţii Măriei Sale, prezentând personal pe sculptorul icoanei dăruită, pe monahul Silvestru.

Şi apoi în sunetul înălţător al aceloraş clopote care revărsau bucurie în inimi, şi în al urărilor de bine înălţate din sufletele tuturor, Măria Sa a plecat să studieze şi celelalte monastiri: Secu, Durău, precum şi alte aşezări şi aşezăminte frumoase din acest ţinut şi din Ardeal.

Noi toţi cei cari am fost de faţă, pare că trăiam aevea clipele măreţe ale îndepărtatului şi gloriosului trecut. E drept, că astăzi nu mai era Voevodul Ştefan şi nici Mitropolitul Grigore Ţamblac, ci Voevodul Mihai şi Mitropolitul Nicodim; dar oricum era acelaş tablou cu nume schimbate.

Şi, dacă Ştefan Vodă şi-a făcut ucenicia strălucitului său viitor în pridvorul bisericei înaintaşilor, lui la fel şi Mihai-Vodă a venit aici, ţinându-i-se cursuri în pridvorul bisericei lui Veniamin Costache...

La vederea acestei strălucite ucenicii pe care şi-o face Voievodul Mihai, la fel cu a Voievodului Ştefan, noi nu putem decât să mărturisim nădejdi depline, că şi prinţul de astăzi va ajunge *un Mihai cel Mare.*

Pro'os. dr. Vasile Vasilache
directorul cancelariei
Mitropoliei Iaşi

Construcţie de fântâni sistematice

în Ţinutul Prut

La Rezidenţă s'au ţinut licitaţii pentru construcţia de fântâni în ţinutul Prut.

În judeţul Baia construcţia a 14 fântâni în valoare de 500 mii lei, a fost adjudecată asupra d-lui inginer Romeo Profir.

Pentru judeţul Iaşi, construcţia a 15 fântâni a fost adjudecată asupra d-lui Emidio Grechi cu suma de 500 mii lei.

În judeţul Vaslui se construiesc deasemenea un număr de fântâni de către d. Mario Grechi, în sumă de 160 mii lei.

CICLISM

Duminică 2 curse

Iaşi—Tg. Frumos (92 km) şi Iaşi—Cucuteni (32 km)

Duminică 25 Iunie, se vor disputa două curse cicliste de către alergătorii ieşeni ai celor 2 categorii.

Prima pentru categ. I-a pe distanţa Iaşi-Tg. Frumos-Iaşi 92 kilometri; şi a doua pentru categoria II-a, pe ruta Iaşi-Cucuteni-Iaşi, 32 kilometri.

Startul la plecare, va fi în Piaţa Unirii, la ora 7 precis pentru ambele categorii, iar sosirea la Fundaţia Ferdinand I, la ora opt jumătate pentru categoria doua şi zece jumătate—unsprezece pentru categoria primă.

Inscrieri şi orce relaţiuni, la magazinul Leonida-Iaşi str. Lăpuşneanu.

Organizarea revine asociaţiei sportive „Moldova"-Iaşi.

v.

x În legătură cu o informaţie despre pretinse nereguli săvârşite la şcoala de şoferi din localitate, d. ing. V. Gavrilescu directorul şcoalei, ne roagă să arătăm că nu este vorba de nici o fraudă.

Realitatea este că un funcţionar al şcoalei, din neglijenţă nu a ţinut în regulă registratura şi arhiva şcoalei, din care cauză a fost îndepărtat din serviciu.

x Camera de punere sub acuzare a pus în libertate pe în[illegible] Michel Bru, implicat de falş.

Ca să fii voinic şi tare
N'ai nevoe nici de mare,
nici de munte
Căci **Vinul Dr. Beceanu**
E întăritor de frunte.
Depozit: Farmacia Dr. Beceanu Piaţa Halei Iaşi

Norocul celor mici...

Trei copii milionari la Iaşi. Al doilea „6 milioane"

In fiecare casă lozul de loterie îşi are locul de cinste iar ziua de 15 a fiecărei luni e aşteptată cu mare emoţie.

E curios că oamenii de-abea după ce îşi încearcă şansele lor, iau lozuri pe numele copiilor, când roata loteriei dovedeşte că tocmai cei mici au noroc mai mare.

Iată de pildă ultima tragere din luna aceasta, ne-a dat alţi copii bogaţi în cetatea Iaşului.

Legătura între locaşul norocului şi fericiţii câştigători a făcut-o şi de astădată tot colectura „HERMES".

Când simpaticul conducător al colecturei mi-a adus vestea aceasta la conştinţă, m'a purtat amintirea spre alt copil norocos al Iaşului, Emilia Andreescu, care a câştigat 6 milioane tot prin „Hermes".

Am găsit-o atunci pe „marea câştigătoare" gânguind în braţele maică-sa, într'o căsuţă modestă de periferie.

Trei Doamne..

Şi de astă dată avem câştig mare.

— „Hermes" plăteşte 6 milioane pentru a doua oară la Iaşi şi pentru a 11-a oară pe ţară, îmi spune triumfător dl. Freitag de la colectură.

Pornim comentând şansele deosebite ale acestei colecturi.

Suntem în căutarea noilor milionari: Leon, Beno şi Estera Grinberg din strada Kosetti.

Trei Doamne şi toţi trei au câştigat. Să mai spuneţi că trifoiul cu 3 foi nu poartă noroc!

D-nii câştigători ne-au primit în costum de plajă. Tocmai erau preocupaţi să cădească nu ştiu ce acareturi în ţărâna grădinei. La un loc nu au un pol de ani, dar au noroc.

De-abea au avut răbdare să pozeze fotografului.

Mai emoţionaţi sunt părinţii decât ei.

— Mie să-mi iai o maşină mică, dar adevărată.

— Şi mie o puşcă de salon.

— Eu vreau păpuşa cea mare, ştiai mată care, încheie fata.

„Hermes" le-a satisfăcut toate dorinţele. Astfel ca pot pleca liniştiţi la joacă.

In urmă, mama binecuvintează loteria şi încearcă o constatare:

— Nici nu se putea să nu câştige, când jucau la „Hermes".

•

O învăţătură pentru ieşeni: să joace pe norocul copiilor. Se vede că al lor nu e aşa uzat şi rezervă surprize de la 6 milioane în sus. AL.

x Deoarece anul acesta ziua de 25 Iunie cade într'o Duminică, ministerul educaţiei a hotărât ca examenul de bacalaureat teoretic şi comercial să înceapă Luni, 26 crt.

Nu este nici-o îndoială....
CREMA **NIVEA**
nu o puteţi înlocui prin nici o altă cremă de „lux" sau alte imitaţiuni, căci nici-un alt produs nu conţine Eucerită, tonicul ideal al pielei. Prin urmare: Nu cumpăraţi decât crema NIVEA!

Se proectează deschiderea Expoziţiei „Luna Ţinutului Prut"

Iniţiativa Camerei de Comerţ. Intervenţiile la d. Rezident Regal Tr. Ionaşcu şi primar g-ral Ionescu. Vor colabora toţi comercianţii şi industriaşii din Ţinut.

Precum se ştie organizatorul primei expoziţii „Luna Iaşilor" a fost d. Oswald Racovitză, care a căutat pe cât posibil să redreseze viaţa economică a oraşului nostru.

Anul trecut, tradiţia a fost întreruptă.

Iată că acum, conducerea Camerei locale de Comerţ a luat frumoasa iniţiativă de a organiza anul acesta o asemenea expoziţie, care va purta titulatura de Expoziţia „Luna Ţinutului Prut".

S'a ţinut o consfătuire la Camera de Comerţ, prezidată de d. ing. Caseti preşedintele Camerei, cu care prilej s'a hotărât a se interveni pe lângă d-nii: Rezident Regal prof. Tr. Ionaşcu şi primar general Const. Ionescu, cărora li se va aduce la cunoştinţă proectul expoziţiei.

Intrevederea cu d. prof. Ionaşcu va avea loc săptămâna viitoare, când i se va propune ca expoziţia să fie patronată de d-sa.

Odată căpătată aprobarea din partea Rezidenţiei cât şi a Municipiului, Camera de Comerţ va convoca la o consfătuire ge toţi comercianţii şi industriaşii mai reprezentativi din oraş şi Ţinut.

*

La Camera locală de Comerţ s'a început chiar deacum întocmirea unui mărat plan de amenajare a expoziţiei.

După cât ni se relatează, la acest plen ar fi dispuşi să colaboreze toţi foştii primari ai Iaşului, în frunte cu d. Oswald Racovitză.

In memoriul pe care-l întocmesc actualmente conducătorii Camerei de Comerţ, se precizează că Expoziţia „Luna Ţinutului Prut" a fost fixată provizor între 15 August—15 Septembrie, cu drept de prelungire.

Indată ce planul va fi întocmit, va fi dat spre studiere şi aprobare Rezidenţiei Regale şi Primăriei, după care se va purcede la amenajarea pavilioanelor din frumosul parc din dealul Copoului.

Nu ne îndoim că, atât d. Rezident Regal Ionaşcu cât şi d. primar general C. Ionescu, care-s întotdeauna gata să accepte şi să organizeze iniţiativele bune în folosul oraşului, vor lua probleme în studiu şi vor acorda toate înlesnirile.

VIRGIL GHEORGIU

Comisiile de baca-laureat la Iaşi

Comisiunea 31 *(Liceul Internat).*

Dau examen elevii dela liceele Internat, Kogălniceanu băeţi şi fete Iaşi, băeţi Vaslui.

Preşedinţie: Al. Miller, matematici, profesor universitar (Iaş), membrii; V. Ţăranu, româna (P. Neamţ); Popa N. franceza (Iaşi); Mărculescu Octav, istorie (Vaslu); Rick Iulian geografie (Iaşi); V. Buţureanu filozofie (Iaşi); Creangă N. latină (Huşi); Florea Gh. ştiinţe naturale, (Iaşi); N. Mazilu fizică (Bacău).

Comisiunea 32 *(Liceul Naţional)*

Dau examen elevii liceelor: Naţional, Seminarul Pedagogic Universitar şi cei înscrişi prin inspectorat.

Preşedinte: Procopiu Ştefan fizica (profesor universitar Iaşi); Gh. Ignătescu română (Roman); Bantaş M. franceză (Iaşi); Grigoraş Costache istorie (Roman); Constantinescu geografia (Iaş); Rădulescu M. filozofie (Iaşi) Tucaliuc C. latina (Iaş); Constantinescu Gh. N. ştiinţe naturale (Roman); M. Stoicescu matematici (Bucureşti).

Comisiunea 33 *(Oltea Doamna)*

Dau examen elevele dela Oltea Doamna, Ortodox, Notre Dame, fete Vaslui şi cele înscrise prin Inspectorat.

Preşedinte: Traian Bratu latina (profesor universitar Iaşi), I. Diaconu româna, Dimitriu-Păuşeşti franceza (Iaş) Clemansa Grecia istorie, Ştefan Chesicu, geografie (Vaslu) Sultana Stoicescu filozofie (Vaslui), Briolsky Tamara, naturale (Bălţi), Elena Ianovici matematici (Iaş), Stamatiu Margareta, fizica (Botoşani).

Bacalaureatul comercial

Dau examen liceele: Comercial băeţi Iaşi, băeţi şi fete M. Kogălniceanu, Bacău, Botoşani, P. Neamţ, Bălţi, Roman, Chişinău, Cernăuţi şi Tighina.

Preşedinte: I. V. Stoicoviei, Popa Eugenia (Galaţi) româna; Ionaşcu G. (Buc.) geografie şi istorie; Cornelia Dumitrescu (Buc.) mărfuri; Vasilescu Elisabeta (Galaţi) ştiinţe comerciale; Paul Ionescu (Craiova) matematici; Toma Mihăilescu (Bacău) economie şi drept.

Informaţiuni

x Se aduce la cunoştinţă că, adunarea generală a Societăţii „Salvarea" Iaşi ce urma să se ţină în ziua de 18 Iunie a. c. se va ţine negreşit mâine Duminică 25 Iunie crt. orele 17 în localul Soc. Salvarea din curtea bisericei „Bărboiu".

Având în vedere că fiind a doua convocare, se va ţine cu orice număr de membri prezenţi şi deci, persoanele cari au primit convocarea şi toţi acei acei ce se interesează de bunul mers al acestei societăţi, sunt insistent rugaţi a lua parte.

x *Adunarea generală a membrilor cotizanţi ai Spitalului Izraelit va avea loc Duminică 25 Iunie, la şcoala Steaua şi va începe* la ora 9.30 dimineaţa *(conf. autorizaţiei de te) şi nu la ora 5 cum s'a anunţat iniţial.*

DOMNIŞOARA SERIOASĂ doreşte un serviciu, eventual la băi.
A se adresa la ziar.

ŞTIRI JUDICIARE

Agent sanitar condamnat pentru practica ilegală a medicinei

In faţa Curţii de Apel secţia II, s'a judecat procesul agentului sanitar Neculai Horghidan din com. Vutcani jud. Fălciu.

Acesta a fost acuzat că obişnuia să dea consultaţii săteniior bolnavi şi să le facă injecţii, fără a avea avizul medicilor.

Deasemenea agentul sanitar Horghidan întrebuinţa instrumente nedezinfectate de câte ori făcea vre'o intervenţie medicală.

Din această cauză, au murit 6 săteni din ecea comună.

Agentul sanitar Neculai Horghidan a fost condamnat de Curtea de Apel secţia II, la 3 luni închisoare.

Condamnarea poliţistului Asurdoae

Curtea Criminală s'a pronunţat eri în procesul fostului agent de poliţie Ioan Asurdoaie.

Anul trecut, Ioan Asurdoaie, a tras asupra soţiei sale trei focuri de revolver, fiindcă o bănuia că ar avea legături cu un şofeur din Bucureşti.

Curtea a condamnat pe Ioan Asurdoaie la 3 luni închisoare, din care i s'a scăzut prevenţia de 38 de zile.

Inculpatul a fost pus în libertate, deoarece a făcut recurs.

Agentul Ioan Asurdoaie a fost apărat de d. av. Camil P. Gârcineanu.

Interesant proces contra Ministerului de Finanţe

D. Uşer Herţanu, cârciumar din oraşul Bacău, a făcut acţiune în contencios contra Ministerului de Finanţe, pentrucă în mod abuziv i s'a ridicat brevetul de băuturi spirtoase sub motiv că n'ar avea cantitatea legală de alcool şi că localul ar fi insalubru.

Acţiunea fiind judecată de Curtea de Apel secţia II-a, a fost admisă. Ministerul de Finanţe fiind obligat a restitui brevetul.

Deoarece, în termenul legal Ministerul n'a restituit brevetul, cârciumarul Uşer Herţanu a făcut contra ministerului de Finanţe, o altă acţiune, de daune cominatorii.

Această acţiune fiind judecată tot de Curtea de Apel secţia II-a, ministerul de finanţe a fost condamnat la câte 500 lei daune de fiecare zi, începând din ziua de când trebuia să restituie brevetul de băuturi spirtoase.

Sperjur

Tribunalul secţia I-a a condamnat la 5 luni închisoare, pentru sperjur, pe d-na Ana Baciu din str. Nicolina.

Acesta, comparând ca martori în faţa aceluiaş tribunal, a făcut declaraţii mincinoase într'un proces de loviri.

Acţiune în contencios

In faţa Curţii de Apel secţia I, s'a judecat acţiunea în contencios făcută contra Ministerului Educaţiei Naţionale de d-na Tatiana Dabija învăţătoare din comuna Sculeni jud. Iaşi, pentru a se anula decizia de transferare a învăţătoarei Elena Ghica.

Pentru învăţătoarea Tatiana Dabija a pledat d. av. Luca Altudov.

Curtea a amânat pronunţarea pentru ziua de 28 Iunie a. c.

Mituire

Curtea de Apel secţia II a amânat pentru ziua de 18 Noembrie, judecarea procesului depozitarului de lemne Avram Idelovici din str. L. Catargi, condamnat de tribunal la 4 luni închisoare pentru mituire.

Furtul de ceară

Cercetările în legătură cu furtul de ceară de la Mitropolie, în care sunt implicaţi comercianţii Bercu Bercovici, I. Marcu, Uşer Grinberg, F. Max şi V-le Mungiu, au fost terminate.

La cabinetul IV instrucţie a avut loc şedinţa contradictorie.

Delapidare

Parchetul Soroca a trimis în judecată tribunalului pe d. Ioan Tanasciuc fost diriginte al oficiului P. T. T. din acel oraş, astăzi funcţionar P. T. T. Chişinău, învinuit de înşelăciune şi delapidare de bani publici.

Parchetul Soroca a cerut tribunalului local a se lua o inscripţie ipotecară asupra anexei inculpatului, situată în comuna Glăvăneşti jud. Iaşi.

Congresul Asoc. Invăţătorilor ieşeni

Mâine are loc în sala Ateneului Sf. Haralambie congresul Asoc. Cuza Vodă a învăţătorilor ieşeni, în prezenţa d-lui ministru P. Andrei.

Congresul se deschide la ora 10 dim. printr'o şedinţă festivă, la care vor participa toţi reprezentanţii autorităţilor.

Va urma apoi desfăşurarea ordinei de zi, care este următoarea:

a) Chemarea de azi a învăţătorului:

— Rolul său în educaţia tineretului, raporturi d-nii I. State şi M. Hulubei.

— Rolul său în educaţia poporului, raportori d-nii: Traian Popescu şi T. Vieru.

b) Situaţia morală şi materială a şcoalei primare, raportori d-nii: C. Gheorghiu şi A. Hotnog.

•

După amează la ora 4 se va ţine adunarea generală a Asociaţiei, la care sunt raportori d-nii Gh. Polcovnicu, C. Rolla şi C. M. Dănilă.

Volley-ball

Sportul studenţesc-Macabi

Astăzi Sâmbătă 24 Iunie după amiază la orele 5.30, va avea loc pe terenul din str. Mârzescu un mare match de volley-ball între fruntaşele campionatului Ligei Prut; Sportul Studenţesc Macabi. Rivalitatea între aceste două grupări este destul de cunoscută; de aceia vom asista la un match rar întâlnit la Iaşi.

Ambele echipe vor alinia primele lor formaţii.

Va arbitra d-nul Prof. Vasile Ultimescu.

SCALA
Azi şi mâine
MATINEU
de la 9 dim.

INFORMAŢII

x Comerţul ieşan a hotărât să serbătorească pe d. N. Gheorghiade, cu prilejul alegerii sale în parlament, printr'o agapă colegială.

Agapa va avea loc la 4 Iulie, în pavilionul Stoicescu, din parcul Expoziţiei. Numărul participanţilor va trece de 300.

x In unele ziare locale a apărut o informaţie în care se arăta că un comerciant din cartierul Nicolina indicat cu iniţialele N. D. şi-ar fi surprins soţia în flagrant delict de adulter.

Pentru a se evita orice confuzie, suntem rugaţi să arătăm că nu-i vorba de d. Neculai Dobrovici cunoscutul comerciant din Şos. Nicolina.

x PRECIZARE — Intr'un număr anterior a apărut informaţia că d-na Clementina Vasiliu din str. Aurora 30 ar fi împrumutat de la Soc. Apelor suma de 50 000 lei.

Realitatea e că acel imobil a fost ipotecat pentru ca soţul d-nei să depună la Societate garanţia de 50 000 lei cerută încasatorilor.

x In ziua de Joi 29 Iunie crt. îşi serbează hramul Biserica „Sf. Apostoli Petru şi Pavel" (Moara de Vânt) ce depinde de Epitropia Sf. Spiridon.

In seara de Miercuri are loc vecernia şi slujba Litiilor, efectuată de un sobor de preoţi, în frunte cu Pr. Popa, parohul bisericei.

Credincioşii sunt rugaţi a lua parte în număr cât mai mare.

x *Direcţiunea Liceului de fete „Oltea Doamna"* din Iaşi, invită pe fostele profesoare şi eleve ale şcolii, cât şi pe părinţii şi corespondenţii elevelor actuale ale şcolii, să ia parte la serbarea de fine de an care va avea loc Duminică 25 Iunie c. ora 10 dim. în sala de festivităţi a liceului.

Uleiuri
Văpsele
La
„Cămila"

Duminică 25, Luni 26 şi Marţi 27 ct.
A. TEFNER în IIZL DIMBOVIIZL

Comunicat

Ministerul Apărării Naţionale comunică următoarele prescripţiuni ce trebuesc cunoscut şi îndeplinite de către toţi ofiţerii de rezervă, subofiţerii şi trupa din complectare, rezervă şi miliţie pentru caz de mobilizare.

1.—Fiecare trebue să aibe un livret de serviciul militar care trebue vizat anual, în timpul ce se va anunţa prin presă, radio, etc.

Cel care a pierdut livretul, trebue să ceară imediat înlocuirea la cercul recrutare unde este înscris.

2.—Orice schimbare definitivă de domiciliu va trebui comunicată — personal sau în scris — în termen de 5 zile, cercului de recrutare cât şi unităţii din care face parte.

Cel care lipseşte dela locuinţa sa mai mult de 15 zile va lăsa unui membru din familie, prieten sau cunoscut grija de a-i transmite imediat toate ordinele sau comunicările militare ce i se vor anunţa prin autorităţi, publicaţiuni, presă etc.

3.—In afară de livret, fiecare trebue să aibe asupra sa şi un singur bilet (ordine de chemare galben sau roşu, ordin de mobilizare pentru lucru, ordin alb de rămânere la vatră), care se va păstra lipit în livretul militar.

Cei care nu au asemenea bilet, vor cere imediat lămuriri unităţii şi cercului de recrutare cărora aparţin.

4. In caz de mobilizare se vor prezenta numai acei ce posedă ordine de chemare de felul arătat precis prin publicaţiunile ce se vor face.

Cel care posedă ordin de mobilizare pentru lucru sau ordin de rămânere la vatră, nu se va prezenta la unitatea în care contează, decât în cazul când va fi chemat cu ordin special adresat personal.

5. Toţi cei chemaţi cu ordine galbene şi roşii sunt datori să se prezinte la unităţile lor în timpul şi în locul fixat prin ordinul de chemare.

6. Ofiţerii vor veni cu echipamentul de campanie complect şi cu lada de bagaje regulamentară cei din armele călări, vor aduce cu ei şi harnaşamentul de campanie.

Ofiţerii sunt obligaţi să comunice unităţilor din care fac parte, în termen de 10 zile, dacă posedă sau nu echipamentul şi lada de campanie.

Acelora care nu au echipament li se va confecţiona cu ocazia primei concentrări, reţinându-li-se costul din soldă.

Pentru procurarea lăzilor de campanie regulamentare, cei ce nu au se vor adresa unităţilor respective pentru a li se confecţiona contra cost.

7. Oamenii de trupă vor veni cu câte un rând de cămăşi, ismene, ciorapi sau obiele, bocanci sau opinci, ştergar şi batistă; iarna vor aduce în plus flanelă sau cojoc. Vor avea asupra lor şi hrana pentru transport şi pentru ziua prezentării la unitate.

Azi la Phoenix
Yoshivara
cu Sesue Hajacava
-- şi --
Oameni noi
cu Harry Baur

Duminică 25, Luni 26 şi Marţi 27 crt.
Ouverture din Comoara

ULTIMA ORA

UN PROECT DE ORGANIZARE a colegiilor intelectuale

Bucureşti 24.—Confederaţia Asociaţiilor de profesiuni intelectuale a întocmit un anteproect de organizare a colegiilor intelectuale.

Anteproectul a fost înaintat d-lui prim-ministru Armand Călinescu.

El cuprinde 6 articole. Se organizează colegii pentru: profesori universitari; profesori secundari; învăţători; economişti, contabili şi cooperatori; chimişti; scriitori literari, artişti plastici, artişti lirici şi dramatici, muzicieni, preoţi; medici, veterinari ziarişti funcţionarii publici, administrativi din judeţ, comună şi regii autonome, funcţionari publici din tracţiune şi comunicaţii, pensionarii militari, pensionari magistraţi, pensionari din învăţământ şi cler, pensionari din administraţie, judeţ, comună şi regii autonome, pensionarii din tracţiune şi comunicaţii.

Pentru a putea intra în aceste colegii trebue să fii cetăţean român şi să ai titlul corespunzător categoriei. Sunt scutiţi de titlu artiştii plastici, lirici şi dramatici, scriitorii literari şi ziarişti.

Cooptarea se face de către consiliul colegiului, cu o majoritate de două treimi.

Sărbătorirea d-lui dr. Angelescu

Dl. dr. Angelescu, consilier regal, a împlinit eri 70 ani.

Academia Română şi Ateneul Român au sărbătorit pe distinsul om politic printr'un banchet la „Melody".

Deraere de tren lîngă Cetatea-Albă

Cetatea-Albă 24. — Trenul 8163 care face cursa spre Bugaz, a deraiat între haltele I. G. Duca şi Sărata, din cauza inundaţiilor, care au distrus terasamentul.

Au sărit de pe linie locomotiva şi 6 vagoane.

Din fericire nu s'au înregistrat accidente de persoane.

Sunt pagube de câteva milioane.

Dl. rezident Traian Ionaşcu către Marele Voevod Mihai

Rămasul bun pe care l-a adresat eri dim. la ora 10 d. rezident Regal prof. Traian Ionaşcu, Măriei Sale Marele Voevod Mihai, când a părăsit ţinutul Prut, tracând în ţinutul Mureş:

„Acum când Măria Voastră părăseşte Moldova noastră care ne-a lăsat ca neasemuit dar, regeasca temelie pilduitoare a şcolii primare din Ipoteşti, concretizând astfel înalta şi desăvârşita preţuire a celui mai genial poet al neamului, îngăduit câm este să arăt Măriei Voastre prinosul de caldă şi profundă recunoştinţă precum şi neţărmurita dragoste a tuturor prutenilor, pentru marea cinste şi bucurie ce Măria Voastră le-a făcut, cercetându-le, cu atâta de aleasă înţelegere şi deosebită afecţiune, lucruile ce le mai scumpe sufletului lor.

„Incercând adâncul regret al tuturor, de a fi avut printre noi prea scurt timp pe Augustul Oaspete, urez Măriei Voastre, în numele lor şi al meu, călătorie deplin mulţumitoare şi ani mulţi şi fericiţi, spre binele dragei noastre ţări.

SĂNĂTATE!"

CITIŢI „OPINIA"

Bandiţii descoperiţi în cartierul Nicolina au fost împresuraţi astăzi de poliţişti

Aseară, o patrulă de gardieni publici făcea revizia postului pe str. Raiu.

Pe la orele 1 jum. noaptea şi-au făcut apariţia trei indivizi necunoscuţi.

Somaţi de gardieni să stea aceştia s'au tupilat în dosul unor case şi au început să tragă focuri cu revolverele.

Două gloanţe au lovit pe gardianul public Godorogea la piciorul stâng.

Ajutaţi de întuneric, bandiţii s'au făcut nevăzuţi.

Gardianul a fost internat în clinica de urgenţă a spitalului Sf. Spiridon.

Azi dimineaţă a avut loc o consfătuire la Chestură. S'a aflat între timp că borfaşii s'au barricadat într'o casă din Calea Gălăţii.

O echipă de 150 gardieni publici şi jandarmi, sub conducerea d-nilor director Alex. Stratan, comisar-şef Căpriţă, maior Scriban şi comandant al gardienilor publici Anghelescu, au înconjurat casa unde se află hoţii.

Unul din ei pare a fi identificat în persoana lui Lică Maslovici.

REP.

Două surori care iubeau pe acelaş bărbat s'au aruncat în Dunăre

Brăila 24.—O dramă induioşătoare s'a produs în localitate.

Tinerele surori Maria şi Ileana Cuştură de o frumuseţe izbitoare, iubeau pe un tânăr din buna societate a oraşului.

Cele două surori şi-au destăinuit reciproc sentimentele.

Cum nici una din ele nu puteau renunţa la iubire, au hotărât să se sinucidă împreună.

Fetele au luat o barcă şi s'au dus pe Dunăre până la puoctul Piatra Şarpelui.

Aici s'au aruncat îmbrăţişate în apă.

Nişte pescari cari au văzut scena, au alergat să le salveze.

Nefericitele însă s'au înecat.

Cadavrele n'au fost găsite.

Cazul a produs o impresie profundă în oraş.

Procesul moştenirei Goga

Cluj 24. — Tribunalul local s'a pronunţat eri în acţiunea moştenitorilor lui Octavian Goga, împotriva testamentului prin care se lăsa toată averea d-nei Veturia Goga.

Acţiunea a fost respinsă.

SITUAŢIA IN ORIENTUL-EXTREM este staţionară

Londra 24 — Din Tien-Tsin se anunţă că măsurile militare au fost întărite în concesiunea engleză, din cauză că japonezii pregătesc un marş al populaţiei chineze asupra concesiunei englezeşti.

Negustorii chineji care alimentează concesiunea, au fost somaţi să nu mai dea alimente.

*

Londra 24.—Lordul Halifax a avut eri după amează la Foreign-Office o întrevedere de o jumătate de oră cu ambasadorul Japoniei.

Dl Halifax a arătat că guvernul englez este îngrijorat de situaţia din China şi a cerut să se ridice măsurile luate de Japonia.

In Camera Comunelor, d. Chamberlain a arătat că situaţia s'a îmbunătăţit în urma protestelor energice la Tokio şi a măsurilor luate.

Dezminţire sovietică

Moscova 24—Cercurile sovietice dezmint informaţia agenţiei japoneze „Domei" asupra luptei aviatice ruso-japoneze.

Alte amănunte lipsesc deocamdată.

Dl. Hitler va rosti mîne un discurs

Berlin 25. — Dl. Hitler a chemat eri la Berchtesgaden pe dl. Ribbentrop, cu care a avut o consfătuire.

Mâine, dl. Hitler va participa la o solemnitate cu delegaţiile combatanţilor italieni. la Muenchen.

Cu acest prilej, Fuehrerul va rosti un discurs, căruia i se atribue o importanţă deosebită.

Cercurile germane arată că dl. Hitler va face declaraţii politice, pe marginea ultimelor evenimente externe.

Dl. ministru P. Andrei a sosit astăzi la Iaşi

Azi dimineaţă a sosit în localitate cu trenul de Bucureşti, d. prof. univ. Petre Andrei, ministrul Educaţiei Naţionale.

In gară d. ministru Andrei a fost primit de d. g-ral C. Ionescu primarul municipiului, şi întreg corpul învăţătoresc din oraş şi judeţ în frunte cu d-nii insp. g-ral N. Negru, inspectori şcolari Bălănescu, Costinescu, Băleanu V. Nistor, C. Florea, revizor şcolar Tataru şi conducătorii Asoc. învăţătorilor ieşeni, în frunte cu d-nii Gh. Polcovnicu şi C. Dănilă.

Senatul

Bucureşti 24. — Senatul va ţine Luni două şedinţe.

Prima după amează între orele 4—7, şi a doua noaptea de la ora 9—12.

Informaţiuni

x Mâine Duminică la ora 6 d. a. va avea loc la Liceul Internat serbarea de fine de an şi împărţirea premiilor.

x Se aduce la cunoştinţă că invalizii de războiu se pot înscrie în listele electorale pentru alegerile comunale fără a fi contribuit la sarcinile comunei.

x Adunarea generală a cotizanţilor Spitalului Israelit are loc mâine, Duminică 25 Iunie la ora 9 30 dimineaţă.

x Mâine Duminică 25 Iunie ora 9 a. m., va avea loc serbarea de fine de an cu împărţirea premiilor elevilor Liceului Naţional din Iaşi, serbare care va avea loc în sala cinematografului Sidoli.

x Locuitorul Băscă Alex, din Cartierul Voevodul Mihai 59, pe când mergea pe Calea Găţii a fost întâmpinat de doi indivizi care l-au maltratat şi jefuit de suma de 2000 lei.

x A fost arestat Velciu Ion din com. Ţânţăreni jud. Tighina, surprins aseară de administratorul Episcopiei Catolice într'un ungher al bisericei.

Velciu a mărturisit că s'a ascuns în biserică cu scop de a fura cutia milei.

x ZIUA APEI. — Pentru concursurile ce se vor desfăşura mâine la Strand în cadrul Sărbătoririi Zilei Apelor, s'a fixat următorul juriu de apreciere:

D-nii g-ral Georgescu preşedintele filialei Iaşi a Ligii Navale, col. Ştefănescu secretarul g-ral al Ligii Navale, col. Gh. Constantinescu comandantul inspectoratului premilitar. ing, Cezar Partenie, av. Cezar Ioan, V. Stepleanu, Gr. Carp directorul primăriei, şi prof. V. Ultimescu.

x Siropul Iodotanic Dr. Ratianu aprobat de Consiliul Sanitar Superior, se recomandă cu mare succes copiilor lymfatici, anemici, scrofuloşi şi rachitici pentru purificarea şi regenerarea sângelui, înlocuind Untura de Peşte. Nu produce jodism. Depozit Farmacia Dr. Ratianu, str. Cuza-Vodă 83.

Declaraţia franco-turcă pentru cooperare în Mediterana

Paris 24 -- Eri a o dată publicităţii declaraţia comună franco-turcă, semnată la Ankara.

Declaraţia are următoarele puncte:

1) Guvernele francez şi turc, în urma discuţiilor purtate, au ajuns la o perfectă identitate de vederi.

2) S'a convenit ca cele două guverne să semneze o declaraţie comună până la semnarea acordului definitiv, care este în discuţie.

3) Cele două puteri, în caz de conflict în Mediterana, vor coopera pe bază de asistenţă mutuală.

4) Această declaraţie nu e îndreptată împotriva nimănui, ci e făcută numai pentru sprijin reciproc.

Cele două guverne recunosc importanţa securităţii în Balcani, în sprijinul căreia vor activa.

6) Această declaraţie nu împiedică ţările semnatare să încheie alte acorduri.

*

Ankara 24.—In şedinţa de eri a Adunării naţionale, primul ministru a arătat importanţa declaraţiei franco-turce şi prietenia dintre cele două ţări.

Franţa şi Turcia, la cele două extremităţi ale Mediteranei, activează la întărirea păcii.

Turcia îşi păstrează mai departe locul ei în înţelegerea Balcanică.

Apoi adunarea a ratificat acordul, cu 340 voturi.

*

Washington 24. — Ştirea semnării acordului franco-turc a produs o impresie deosebită în cercurile americane.

Se arată că acest fapt va ajuta la continuarea discuţiilor de la Moscova şi la semnarea acordului anglo-turc.

Continuarea tratativelor anlgo-ruseşti

Londra 24.—Lordul Halifax a primit eri la Foreign-Office pe d. Maischi, ambasadorul Rusiei, cu care s'a întreţinut asupra mersului tratativelor de la Moscova.

Se anunţă că astăzi va avea loc o nouă întrevedere la Kremlin, între dl. Molotov şi delegaţia anglo-franceză, pe baza instrucţiunilor primite de la Londra.

Conferinţa militară la Londra

Berlin 24.—Agenţia D. N. A. anunţă că şefii Marilor State Majore ale Poloniei, României şi Turciei au fost convocaţi într'o conferinţă la Londra.

Politica Belgiei

Bruxelles 24.—In consiliul de miniştri ţinut eri, dl. Pierlot a făcut o expunere asupra politicei externe.

S'a arătat că Belgia îşi păstrează atitudinea de totdeauna.

Consiliul şi-a însuşit moţiunea comisiei externe a Senatului, prin care se declară că Belgia înţelege să aibă convorbirii cu orice stat, indiferent de scopul acestor tratat ve.

Crema de lăcrămioare curăţă, albeşte şi catifelează faţa.
Dep. Farmacia Dr. Becaanu Piaţa Halei

AZI LA „SCALA"
— 3 FILME MARI —
Un program mare
Loretta Young
Tyrone Power
— în —
Caféi Metropole
Shirley Temple
— în —
Fetiţa Munţilor
Wallace Beery, Barbara Stanwyck, John Boles
— în —
Mesajul către Garcia

De Luni la Scala
Trei filme noui şi excepţionale
Când vrea femeia
O splendidă poveste de iubire, în lumea de basm a miliardarilor americani cu LORETTA YOUNG DON AMECHE TYRONE POWER
şi filmul frivolităţii
Casa din Malta
cu cea mai frumoasă femeie din Franţa VIVIANE ROMANCE
şi cea mai senzaţională realizare de aventuri
Taina Ocnaşului
cu Victor Mac Laglen Peter Lorre

ORA 12

Importanţa acordului franco-turc Ajutorul ce poate fi dat Romîniei

Paris 24—Intreaga presă de azi se ocupă de acordul franco-turc.

„Le Journal" arată că trebue să se facă două remarce pe marginea acestui acord.

Libertatea strâmtorilor de la Bosfor va permite ajutorarea României pe apă şi legătură cu Rusia.

Canalul de Suez va putea fi apărat pe cale terestră.

Cu excepţia triunghiului italian, cele două bazinuri mediteraniene sunt locuri sub suzeranitate franco-engleză.

„La Liberte" arată că acest acord a dat o lovitură intenţiilor italo-germane, de a-şi întinde influenţa în ţările islamice.

Toată propaganda lor în Siria, Liban şi Arabia a căzut.

Tulburări antigermane în Polonia

Varşovia 24.—In localitatea Sbolice de lângă Lodz tineretul polon a ocupat casa germană.

A intervenit primăria, evacuând casa.

S'au produs incidente.

*

Praga 24.— Poliţia a percheziţionat casa unui polonez, al cărui fiu de 15 ani fusese arestat. A fost arestată întreaga familie, iar locuinţa devastată.

Cutremur pe ţărmul Mediteranei

Paris 24.— Un cutremur puternic s'a resimţit eri pe Coasta de Azur.

Fenomenul a fost foarte violent pe coasta africană.

Mai multe localităţi au fost distruse.

De sub dărâmături s'au scos 66 cadavre şi sute de răniţi.

Pentru o apropiere între cehi şi germani

Praga 24 —Asociaţia „Vlaika" a pornit o intensă acţiune pentru o apropiere între germani şi cehi.

Organizaţia a cerut sprijinul preşedintelui Hacha.

Arestări în Franţa

Paris 24.—In urma ordinului ministerului de interne de a se opri propaganda urei de rasă sau politică, poliţia a operat mai multe arestări din organizaţiile extremiste de dreapta şi de stânga.

Ssalata preparată cu untdelemnul
SPHINX
e minunată.

Progresul artei fotografice
şi perfecţionarea ei, s'a făcut prin noile aparate şi genuine lucru, deţinute la Iaşi numai de
Studio-ul arta fotografiei
DINU Lăpuşneanu 18

x Tenul iritat de vânt şi soare se înfrumuseţează repede şi admirabil întrebuinţând Crema Miraculoasă preparatul Laboratorului Dr. A. Ratianu Iaşi, str. Cuza Vodă 83.
Această minunată cremă albeşte şi catifelează pielea, distrugând petele şi coşurile depe obraz. Se trimite contra ramburs oriunde se cere.

Vizitaţi grădina
LA DEALUL COTNARULUI
GRATAR SPECIAL
VINURI ALESE
cu preţuri reduse
Sâmbătă şi Duminică muzică

La Dureri de cap, migrenă, răceală
ANTINEVRALGICUL
JAWOL
Cutia cu 3 tablete-Lei 9
LA FARMACII SI DROGHERII

Vizita ministrului de externe al Egiptului
Abdel Fattah Yehia Pacha

Abdel Fattah Yehia Pacha și-a făcut studiile primare și secundare la Cairo, iar studiile superioare în Franța, unde a obținut licența în drept.

In magistratură a ocupat pe rând toate posturile până la cel mai înalt, acela de Consilier la Curtea de Apel Mixtă. A fost apoi subsecretar de Stat la Ministerele de Interne și Justiție.

In 1921, ocupă portofoliul Justiției în cabinetul lui Adly Yeghen Pacha, care începu atunci negocieri cu Marea Britanie în vederea recunoașterei independenței Egiptului și determinării de raporturi mutuale între cele două țări.

A fost unul dintre fondatorii Partidului Liberal Constituțional al cărui leader marcant era.

In 1925, deveni membru în Parlament.

In 1930, făcu parte din cabinetul ministerial presidat de Ismail Sedky Pacha, ca Ministru al Justiției, fiind în acelaș timp ales Vice - Președinte al Partidului „CHAAB" (partidul poporului) înființat de Sedky Pacha. In reminierea ministerială care urmă, i se încredință pentru prima oară portofoliul Afacerilor Străine, care îi dădu prilejul să-și arate marile sale calități. Reuși în scurt timp să strângă legăturile de prietenie între Egipt și celelalte State, și a ajută țara sa să coopereze la viața internațională asociindu-se la numeroase și importante reuniuni internaționale.

In urma demisiei lui Sedky Pacha, în 1933, regretatul Fuad I, îi încredință Președinția Cabinetului, pe care și-o asumă în același timp cu Ministerul Afacerilor Stăine cu competența care i-se dădea pentru 14 luni. La expirarea acestei perioade, el părăsi Președinția și demisionă din partidul „CHAAB", convins fiind că politica partidelor atrăsese toate greutățile de care țara suferea atunci.

Excelența Sa se consacră serviciului patriei sub semnul unui naționalism integral departe de partide, de zgomotul lor, de rivalitățile lor. El fu în primul plan dintre al acelora care au luptat să facă să dispară prilejurile de dezbinare și de ceartă dintre partide. Îi revine o mare parte de merit în formația Frontului Național care a reușit să facă să ajungă la un rezultat fericit negocierile anglo-egiptene și să asigure semnătura Tratatului de Amiciție și de Alianță cu Marea Britanie, în 1936.

La venirea la putere a Cabinetului Mohamed Mahmoud Pacha, spre sfârșitul anului 1937, Excelența Sa primi pentru a treia oară portofoliul Afacerilor Străine al Turciei, d. Rü ü Aras, în vizită în Egipt în 1939, condițiile ratificărei Tratatului între Egipt și Turcia. Excelența Sa prezidă delegația egipteană pe lângă Societatea Națiunilor în cursul verei anului 1938. Atitudinea lui de atunci în ceeace privește chestiunea palestiniană avu o influență vădită care se văzu clar la congresul Arab Interparlamentar întrunit la Cairo, în 1939.

Este important deasemenea să subliniem sforțările Excelenței Sale în vederea naționalizărei Consiliului Sanitar, Maritim și de Carantină la Conferința dela Paris din 1938, unde și-asumă prezidența delegațiunii care făcu să triumfe teza Egiptului.

Egiptul fiind intrat pe deplin în câmpul de activitate internațională, era indispensabil să-și reorganizeze Ministerul Afacerilor Străine, ceeace Excelența Sa Yehia Pacha izbuti în mod strălucit. Grație acțiunei sale, acest minister va putea de acum înainte să se achite într'un mod satisfăcător de rolul care îi este indicat și căruia poziția geografică și politică a Egiptului îi dă o importanță cu totul specială.

Solemnitatea
ridicărei pavilionului național, la școala primară de fete Al. Lambrior

O frumoasă serbare străjerească a avut loc la Școala de fete Al. Lambrior din cartierul Sărărie. Duminică după amează, cu ocazia ridicărei pavilionului național.

Erau prezenți d-na gral. Ernest Balliff, președinta comitetului școlar dnii lt. col. Bogdan dela Inspectoratul premilitar, insp. școlar Florea, av. Cezar Ioan reprezentantul primăriei Municipiului, d-na Florica Toma comandantă Străjeră, institutor Vasile Gheorghiță, directori și directoare ale școalelor primare, etc.

Slujba religioasă a fost oficiată de Preotul Vasile Petrovanu care după terminarea ceremonialului străjeresc, a predat pavilonului național d-rei Teodoru comandanta stolului de străjere al Școlii, rostind câteva cuvinte călduroase prin care a subliniat importanța acestui act.

Au luat apoi cuvântul d-nele Margareta Motaș directoarea Școalii, d-ra Teodoru și d-na Floriea Toma, care în numele legiunei de străjeri Iași, a felicitat întregul corp profesoral al Școlii pentru modul cum au educat elevele în noul spirit al străjeriei și au organizat această înălțătoare serbare.

Din partea primăriei a vorbit d. av. Cezar Ioan, care a scuzat lipsa d-lui gral. C. Ionescu și a felicitat la rându-i pe d-na directoare Margareta Motaș.

A urmat apoi un frumos program artistic în cadrul căruia s'au prezentat două scenete străjerești bine puse la punct de d-ra Teodoru.

După aceasta întreaga asistență a vizitat o bogată expoziție lucrări de mâni, artistic executate de micile eleve sub privegherea d-nei Aurora av. Pompilian, fiind invitată apoi la un bufet bine asortat.

Au toastat cu acest prilej; preotul V. Petrovanu pentru I. P. S. S. Mitropolitul Nicodim, d-nii lt. col. Bogdan pentru M. S. Regele; învățător Rotaru, insp. școlar C. Florea pentru d. ministru Petre Andrei; d-na Marg. Motaș pentru d-na gral. Balliff și d-na gral. Balliff pentru d-na Motaș și întreg corpul profesoral al Școlii.

C. D.

CITIȚI „OPINIA"

De ziua apei
Interesante concursuri la Strandul Iașilor

In cadrul serbărilor Ligei Navale, va avea loc Duminică 25 Iunie a. c., (ziua apei) orele 16.30, la Strand, concursuri de înot și canotaj, cu premii în bani. Programul va începe cu un scurt serviciu religios, urmat de o cuvântare ocazională ținută de d. General Georgescu Cdt. C. 4 T. și președintele Filialei Iași a Ligei Navale.

Concursurile de înot și canotaj vor fi separat pentru tinerii dela 12-18 ani și cei peste vrâsta de 18 ani, și vor consta din:

— 100 m. brasse viteză
100 m. liber
— 400 m. liber.
— Inot sub apă
— Sărituri la trambulină
— Polo pe apă
— Concurs de bărci; viteză și fond.

Inscrierile pentru concurs și ori ce relațiuni se pot lua dela Dl. Profesor V. Utimescu, la Strand, în fiecare zi între orele 10-13 și 16-19.

Concurenții au intrarea gratuită la Strand în zilele de 23 și 24 Iunie, între orele 16—19, pentru antrenamente.

Dacă mai aveți hemoroizi?
Ce trebuie să suporte bieții nervi sub chinurile hemoroizilor, cari la început s'au arătat a fi atât de inofensivi și cărora nu li s'a dat nici o importanță? Intrebuințați la primele simptome supozitoarele Anusol Goedecke. Ele ușurează și vindecă. Intrebați medicul Dv.
X Anusol Goedecke

Informațiuni

x SERBARE ȘCOLARĂ — In ziua de Vineri 30 Iunie a. c. orele 5 p. m. la Gimnaziul Industrial de fete „Tereza General Milicescu" are loc serbarea de fine de an și o mică expoziție.

Membrele din Asociație — Arta Națională, persoanele binevoitoare și părinții elevor sunt rugați a lua parte.

x *Serviciul Social al județului și orașului Iași*, Căminul Cultural-Județean „*Unirea*" al Fundației Culturale Regale „PrincipeleCarol", își are sediul în str. Ștefan cel Mare No. 13 etaj.

Se aduce la cunoștința celor interesați că, orele de serviciu sunt: 8-12 și 16-19 în zilele de lucru.

IN TREI ZILE
VĂ BRONZAȚI PIELEA
CU CREMA CAOLA
CAOLA

Teatrul Religios

Duminică 25 Iunie ora 3 d. a. va avea loc o frumoasă serbare religioasă în sala Bejan. Păr. Petru Chirica dela biserica Barnovschi, va ține conferința „JERTFA SF. PETRU ȘI PAVEL".

Se vor juca 2 piese morale frumoase:

1) „Infrângerea Ateului" de Pr. P. Chirica.

2) „Craiu Nou" de V. Alexandri.

Publicul creștin este poftit a lua parte la aceste reprezentații ale Teatrului Religios.

Prețuri populare: 12 lei stalul; 7 lei balconul.

x BORVIZUL DE BORSEC ușurează accesele în bolile de de ficat și rinichi.

O nuntă ca în povești

La Brăila a avut loc căsătoria și nunta d-rei Margareta Oct. Costin, mândra copilă a d-nei și d-lui Costin, distinsul inspector general financiar din Iași, cu d. căpitan Justinian Ocoleanu, din Legiunea de Jandarmi-Brăila. Au participat toată elita Brăilei, și fruntași din toată țara.

Cununia religioasă, a fost oficiată în frumoasa biserică Sf. Petru și Pavel, oficiată de un sobor de preoți și într'o atmosferă înălțătoare. A fost o adevărată întrecere în tualete elegante și brilante uniforme ofițerești.

Nuni au fost d-na și d-l general Gh. Avramescu, d-na și dl. colonel Georgescu Richard, d-na și d-l avocat Averalim și d-ra Elvira Paraschivescu cu d. Barbu Ocoleanu.

Printre d-rele de onoare, am zărit și pe o distinsă ieșancă d-ra Popa, copila d-lui N. D. Popa, administratorul financiar din Iași.

Nunta a avut loc în splendidele saloane a fostei proprietăți Achille Mendel, care dispune și de un parc minunat. Masa a fost admirabilă și servită impecabil.

Noaptea fiind prea frumoasă eleganta asistență s'a retras în parc,—în mare animație— dansul continuând în parc, — până aproape de ziuă, — când invitații s'au retras, felicitând pe tinerii căsătoriți și pe fericiții părinți.

DAN

VILEGIATURA MILIARDARILOR

Venirea căldurilor a readus problema vilegiaturei. Fiecare ar vrea să plece undeva, dar cei mai mulți rămân pe loc.

Cine are bani se îndreaptă spre Elveția, unde poate face sport de ski în Iulie la St. Moritz, localitate al cărui aspect îl prezentăm mai sus.

". In răsăritul îndepărtat ."

Scânteia războiului din Extremul Orient e gata să dea naștere unui flagel mondial. Japonejii au pornit lupta de eliminare a europenilor din imperiul galben. In clișeu se văd trupe japoneze la asedierea orașului Swatoy.

SPORTIVE

Program de activitate
al A. S. Moldova-Iași

La ultima ședință de comitet care s'a ținut zilele trecute sub președinția d-lui col. Ștefănescu, în prezența d-lor Radu Dobrescu-Vaslui, A. Figliodoni, H. Figliodoni, Prințul G. Sturdza, N. Racovitza, M. Spiegler, Niki Roznovanu, G. Buchholtzer, M. Iacobi, Const. Pavli, membrii de onoare ai A. S. Moldova, s'a fixat programul curselor și circuitelor cicliste, ce vor avea loc în actualul sezon.

Alergările au fost programate săptămânal, pe distanțe progresive, atât pentru ciclștii din categoria I-a, cât și pentru cei din a doua categorie.

Pentru a se vedea seriozitatea acestor curse, e destul să amintim câteva din cele mai importante trasee, pe ruta cărora se vor parcurge între 150 și 275 km.

Aceste distanțe vor fi în ordine: Iași-Bălți, Iași-Chișinău, Iași-Botoșani, Iași-Bacău, Iași-P. Neamț, etc. La aceste rute vor alerga numai ciclști din categoria primă.

Pentru juniori, deasemenea s'au fixat săptămânal, în același timp cu seniorii, distanțe între 50 și 110 km., astfel: Iași-Tg.-Frumos, Ungheni, Bivoleni, Strunga, Poeni, etc.

In afară de aceste importante curse d-nii Georgescu și Negreanu conducătorii technici ai clubului ne anunță marele circuit al *Ținutului Prut* a cărui dată n'a fost încă fixată, și la care Federația de ciclism va trimite curseuri de clasă, oameni redutabili ce au participat în tururi internaționale, plasându-se în locuri de frunte, la cele mai grele încercări.

Deasemenea cursa anuală „Luna Moldovei" care se dispută pentru cupa oferită de d. Oswald Raăovitză, fost primar al Iașului, pe distanța Iași-Roman, a fost fixată pentru 23 Iulie crt.

Apoi un ultim circuit de închidere a sezonului, va fi parcurs în amintirea regretatului ciclist Lică Hausner, competiție ce va purta numele defunctului, și se va alerga la o dată ce o vom anunța ulterior.

*

Pe lângă secția de ciclism A. S. Moldova a înființat și o secție de Volley-ball ale cărei roade au și început să se cunoască prin match-urile săptămânale susținute contra echipelor similare.

De curând înființată, A. S. Moldova se dovedește a fi de un real folos pe tărâmul sportului ieșan, plasându-se la locul de cinste pe lângă cele câteva societăți sportive ieșene, prin bogata activitate.

V. L.

CAMERA MOBILATĂ, cu intrare separată, în str. I. G. Duca 22. Preț convenabil. A se adresa la ziar.

Impresii dela producțiile de fine de an
ale Academiei de muzică și artă dramatică

Conform tradiției, Academia de muzică și artă dramatică a prezentat cu ocazia celor două producții de fine de an, parte din elementele cele mai valoroase. Și ne-am putut convinge că academia are elemente din cele mai remarcabile.

*

La prima producție, au executat două concerte de piano, din Mozart și Beethoven, cuplurile Frenkel Hidașa — Horovitz Gilda și Oscar Fraer —Fisch Surica, care au impresionat publicul prin vădite calități, cultivate emerit de d-na prof. E. Ciolan și d. prof. Radu Constantinescu.

D-ra Elena Gramaticu s'a dovedit o pricepută stăpână a arcușului, în execuția Sonatei lui Veracini.

Quartetul de corni, format din elevi ai clasei d-lui prof. I. Noseck: Chisadji Anatole, Ion Balan, Eliade Mihail și C. Grigoraș a interpretat trei bucăți, destul de grele, cu același talent pe care l-am remarcat la precedentele producții.

Dela clasa de canto s'au produs d-rele Bolea Virginia, Unterberg Maria și Elena Mihailescu.

Facem o remarcă specială pentru d-ra Mihailescu care continuând să fie ce până acum cultivată, de maestrul Rabega, va ajunge să fie una din cele mai ideale interprete ale repertoriului nostru de cântece populare.

Dl. Mihai Codreanu ne-a prezentat una din speranțele sale: d. Aurel Căileanu care a declamat cu mult brio una din cele mai grele bucăți: „Greva feriarilor" a lui Fr. Coppé. Dl. Căileanu, cu fizul statuar și organul său cu o impresionantă pedală, e un indicat interpret de dramă și mai ales tragedie clasică.

*

Regretăm că n'am participat și la cea de a doua producție a Academiei, care avea prevăzute deasemenea în program o serie de elemente valoroase.

C. DAM

Doctor
GR. A. DIMITRIU
Asistent Universitar
Boli de piele, sifilis, venerice
Tratamente medicale prin Raze ultra-scurte
Diathermie
Consult: 2-4, 6-8 p. m.
Str. Păcurari No. 5
(Deasupra Farmaciei Căpățână)

Transformați visurile în realitate!

Pentru ca să câștigați admirația și dragostea unui bărbat, nu ajunge numai o personalitate încântătoare. Astăzi mai mult ca oricând trebuie să fiți atrăgătoare. Unui bărbat îi place să fie în compania cuiva cu care să se poată mândri.

Fața Dvs. este partea cea mai remarcată; puteți oare să riscați întrebuințarea unei pudre care nu convine tenului Dvs.?

Cu pudra Three Flowers veți fi sigură de succes. Tonurile calde ale feții filtrează prin transparența vaporoasă a pudrei, care dă figurei Dvs. un aspect plăcut, delicat și încântător, menținându-vă atrăgătoare ore întregi.

HUDNUT
Pudră și Cremă

Dela Comunitatea Evreilor din Iași
S'a votat bugetul nou

Zilele acestea, Comunitatea Evreilor din Iași a avut de trecut... examenul bugetar pe 1939 | 1940. Având mereu mai grele probleme de resolvat, obștea evreească ieșană o duce greu din cauza indolenței multora care nu-și înțeleg obligația de a contribui la nevoile miilor de necăjiți ce bat zilnic la porțile Comunității, școlile, căminul de ucenici, etc. etc.

Astfel, s'a arătat că, din câteva mii de familii cu stare, cotizează pentru obște, abea vre-o... 2000!

Bugetul, spre a fi realizat, în aceste împrejurări, a fost fixat la venituri și cheltueli, la 2.900.000 lei timpul dela 1 Iulie 1939 la 31 Decembrie 1939, adică pe 6 luni.

Au fost desbateri încinse.

A prezidat d. Iosef Iacob, având alături pe d-nii dr. B. Fischer și dr. D. Grünberg-Moldvan, vice-președinți. Au făcut diferite propuneri, d-nii: Iosif Iacob, dr. D. Grünberg-Moldvan, dr. B. Fischer, Isac Popper, Lazăr Climer, Leon Haimovici, Lazăr Leibovici, Iancu S. Leibovici, C. Barzilay, L. Marcusohn, Sol. Goldstein, Adolf Horowitz, dr. Bercovici, S. Sayan, Lupu Nuță, H. Glantz, dr. Segal-Caritas, A. Habamu, etc.

La urmă, d. Iancu S. Leibovici, propune votarea bugetului, cu dreptul pentru reprezentanța Comunității de a aduce apoi, eventuale modificări, dacă împrejurările o vor cere.

J

Audiențele dela Rezidența Regală a Ținutului

In ziua de 21 Iunie 1939 d. Rezident Regal a primit în audiență următoarele persoane:

Dl. prof. Pascu, D-na Iordan, d. prof. Căjulescu, Părintele Hodoroabă, d. Antoniu, d-na Iascin ki, d. Calistru, d. Ciobanu—delegații Mironeasa-jud. Iași, d. Dumitriu Pașca-Uricani, Donner Moisă, Doamna Aurelia Frunză, dl. Demetrescu, D-șoara Onica, Dl. Leibovici, dl. Grecu Matei, d-ra Maria Mihailescu, d-na Aglaia Soco, d-na Ioanin Gina, Miți Vexler, dl. Cazacu, d-na Eleonora Maftei, dl. Dăscălescu, d-na Adela Anton, dl. Comănescu, d-na Antoneanu, dl. Brânzei, d-na Vasiliu, dl. Șerban, dl. Dinescu, dl. Botez, dl. Grumăzescu Băiceni, dl. Ungureanu, Iacobescu, Popa Teodor, d-l Leonte, dl. Tișmaniți, Preot Bordănescu, dl. Dimitriu dir. șc. prim. delegației obștiei Plugari-Iași, dl. Gotcu, d-na Turtureanu, d-na Bobinac, d-na Tafimic, domnul Jacotă, Păr. Botan, Vasile Pârvan, Fum Vasile, d. Trancuc, și d-na Vieru.

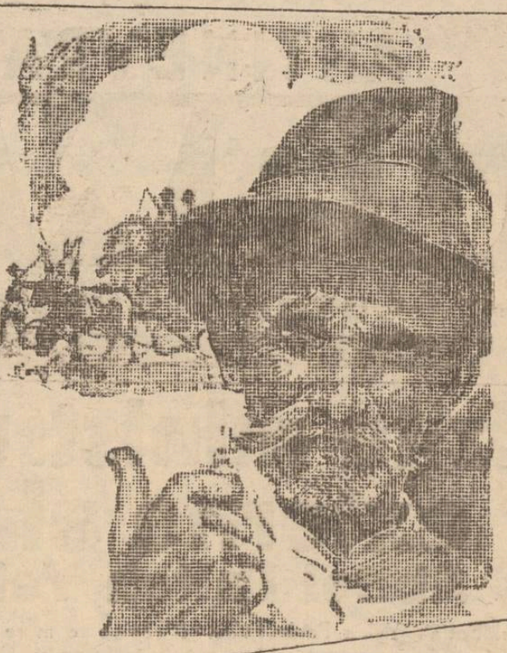

Cu toate că *frigurile bântue*
munca nu se întrerupe mulțumită
TABLETELOR
CHINOPLASMIN
BAYER

Impresii de la „Ceferiada"
și „Luna Bucureștilor"

Am dat, într'un număr anterior câte-va cifre culese din Standuri și rog pe cititori să mă scuze, dacă nu am putut culege—din lipsă de timp—tot ce era acolo scris. Cu o lume imensă ce te împinge, într'una din spate cu curiozitatea și a mea de a acumula tot mai multe impresiuni din ceferiadă, treci cât mai iute, —silit; prin standurișI observi că nu te mai poți întoarce pe unde ai trecut!

. . . . . .

„Ceferiada" e instalată pe șoseaua Giulești, dincolo de Calea Griviței,—unde începe in'rarea la Atelierele centrale „Grivița".

Arcade luminoase, cu rosta simbolică „Inaripată", dela Gara de Nord atrag privirile spre locul unde s'a concentrat tot progresul technic al vastei administrațiuni care e C. F. R.-ul.

E de remarcat, gustul cu care s'a făcut tribuna Regală și standurile de Expoziție, amenajate sub amfiteatrele Stadionului.

De serviciu fac—în permanență,—bine înțeles cu schimbul tineri funcționari și funcționare C. F. R.,—în uniforma Frontului Renașterii, cu bonetă în loc de șapcă.

Au mai ales grija, să nu atingă vizitatori, lucrurile expuse, dintre care unele sunt extrem de gingașe.

Foarte interesante sunt podurile și viaducturile, expuse în miniatură.

Sunt construcții făcute cu multă artă și vedem cât de select este corpul nostru Ingineresc.

Dar Atelierile-Noi, Griviția!

La standul mobilierului dela „Griviția", vezi expuse cele mai elegante și solide „Studiouri" de sufragerii, și odăi de culcare.

Căci toate aceste elegante mobile sunt necesare, la noile Aerodinamice,—care sunt de un modernism uluitor, putând rivaliza cu cele mai aristocratice încăperi ale garniturilor Paris-Mediteranee.

Și atelierile noastre principale din Iași, dela Nicoline, de subt deosebita competință conducere a D-lui Inginer șef Mitescu, produc lucruri interesante, în ceeace privește mai ales mașinile de drum de fier.

Multă muncă s'a depus și pentru Standul Contenciosului. Interesantă,—e mai ales, diagrama proceselor, dezbătute, ale C. F. R.-ului.

Citești cu multă bucurie cum descresc, mai ales, procesele de daune pe care ni le intentează contractanții transportului nostru feroviar.

Dovadă, că s'a pus la punct, personalul C. F. R., luându-se severe sancțiuni contra celor care nu's „atenți" cu ajutul încredințat lor spre călătorie!

Azi răspunde tot personalul unui tren de lipsa eventuală a vreunei colet!

Ce deosebire enormă când se „dibuia", altă dată pe „vinovat" și negăsindu-l plătea într'una, Administrația! Atacându-i la pungă, oamenii noștri s'au îndreptat și azi avem o complectă descreștere a reclamațiilor de sustragere de mărfuri.

E și o vorbă, aruncată așa în vânt! „La C. F. R., procesele se pierd"! Astai numai fraza unor „profani", care nu au cunoștință și nici nu se interesează, că la Administrația C. F. R. în 80 la suta din procese căile erate sânt părăte, adică reclamate!

Va să zică, juriști noștri, pot „îndulci" soarta acestor litigii, dar nu pot face pe „Frizo Fregolli", de a face din negru, alb!

Lumea multă știe aceste lucruri numai „clevititori" în necunoștință de cauză poate sau chiar cu rea credință, ofensează uneori, pe membrii acestei importante direcții din C. F. R., care e Contenciosul.

Av. EUG. MARINESCU

FUNCȚIONAR DE BIROU având cunoștințe de contabilitate, cu serviciul militar satisfăcut caută seviciu. Condițiuni modeste.
A se adresa la ziar sub V.S.

VEȚI CÂȘTIGA la loteriel Comunicați data nașterii Dv., gratuit primiți calculația numărului norocos. „Corvino" Cluj str. Mico 4.

Primăria Municipiului Iași
Listele pentru alegeri comunale

Se aduce la cunoștința cetățenilor Municipiului Iași că potrivit Jurnalului Consiliului de Miniștri No. 1748 din 16 Iunie 1939, acest municipiu a început întocmirea listelor electorale în vederea alegerilor pentru Consiliile comunale, liste care se vor încheia la 30 Iunie a. c.

Sunt alegători pentru Consiliile Comunale, membrii comunelor, fără deosebire de sex și fără obligațiunea științei de carte, cari îndeplinesc condițiunilor următoare:

a) Sunt cetățeni români.

b) Au vârsta de 30 ani împliniți.

c) Practică efectiv una din următoarele îndeletniciri:

1) Agricultura, munca manuală,

2) Comerțul, industria.

3) Ocupațiuni intelectuale,

d) Nu intră în nici unul din cazurile de incapacitate sau nedemnitate prevăzute de legea electorală, invigoare.

e) Au contribuit timp de cel puțin un an la sarcinile comunei.

Femeile căsătorite sunt scutite de această obligație, dacă soții lor au plătit mozitele comunale în acest timp.

Funcționarii public, potrivit disp. art. 8 al. 3 din Legea Administrativă fiind membri de drept ai comunei unde își exercită funcțiunile lor, sunt deasemenea exceptați dela obligațiunea de a fi contribuit cel puțin un an la sarcinile comunei.

Având în vedere că listele electorale pentru alegerile comunale se alcătuiesc luându-se de bază listele întocmite în acest an pentru alegerile de deputați persoanele (bărbați și femei) *care îndeplinesc condițiunile legale*, mai sus arătate, *de a fi alegători pentru consiliile comunale și nu se găsesc înscrise în listele electoral pentru alegerea deputaților*, sunt invitate să se prezinte la Biroul Electoral al Municipiului spre a fi trecute în liste, aducând pentru dovedirea dreptului de alegător Buletinul Biroului Populației și chitanța de plata dărilor comunale pe cel puțin un an, în caz contrar cri ce omitere va fi pe a lor răspundere.

Listele se vor afișa la Primărie la data de 1 Iulie 1939.

Toți acei cari au fost omiși din liste au dreptul de contestație, la judecătorul de Ocol respectiv în termen de 15 zile dela afișare.

Termenul pentru contestații va începe să curgă dela 1 Iulie a. c., data afișărei listelor și va expira în ziua de 15 Iulie a. c. inclusiv.

Ori ce alegător înscris în liste are dreptul să conteste, în termen de 15 zile dela afișare, ori ce înscriere contrară legii.

Contestația se depune la judecătoria respectivă, care judecă de urgență.

Cartea de judecată e supusă recursului la Tribunal în termen de 15 zile dela comunicare.

Potrivit dispozițiunilor art. 71 din legea electorală, toate cererile și actele în materie electorală sunt scutite de ori ce taxă fiscală.

Coloniile A. C. F.

Asociația Creștină a Femeilor Române, organizează la Fundu-Moldovei și Pojorâte, într'o regiune de munte, în Bucovina, 2 colonii de vară de recreare și întremare, pentru eleve între 10-18 ani (la Fundu-Moldovei) și pentru studente sau tinere funcționare (la Pojorâta).

Durata coloniei e de 6 săptămâni, în 2 serii a câte 3 săptămâni (4 25 Iulie și 26 Iulie-16 August).

Coloniile funcționează în localuri spațioase și bine amenajate. Alimentația este îngrijită și se servesc 5 mese pe zi.

Colonistele se bucură de o îngrijire atentă și părintească.

Situația de la Tien-Tsin

Atenția tuturor este îndreptată spre Tien-Tsin, locul unde s'au produs incidentele anglo-japoneze.

Clișeul alăturat reprezintă pe comandantul forțelor engleze din Tien-Tsin, în costum scoțian.

DISCUȚII

În preajma întrunirei din 25 Iunie
în chestiunea „Spitalului Israelit"

Fiindcă ne desparte un timp destul de scurt până la data de 25 crt, exact un an de când acei „câți-va" au aranjat acea „memorabilă" prelungire de un an, să-mi fie permis să fac o mică recapitulare a faptelor importante din decursul anului ce a trecut.

A fost într'adevăr justificată acea prelungire, care a fost forțată și smu să prin subterfugii abile? Răspund hotărât, nu! Iar acei cari s'au făcut purtătorii de cuvânt ai acestei mistificări, vor trebui să recunoască că au făcut un rău imens atât Spitalului cât și lor insu-și.

S'a menținut o stare deplorabilă a unei conducere, ce a fost și așa destul de uzată în timpul celor trei ani, prin scandaloasa afacere a fostului contabil-casier Biber!.

Atunci la ce a fost acea cramponare bătătoare la ochi ca să se menție o stare care era de mult remediată de imensa majoritate a membrilor cotizanți.

Când atâtea elemente noi și viguroase s'au oferit în mod spontan să conlucreze pentru ridicarea prestigiului moral și material al spitalului refuzul acelor câți-va care se erijează în moștenitori ai unor foști conducători care au însemnat într'adevăr ceva, constitue o crimă și un atentat la bunul mers al Spitalului. Ar fi poate inutil să enumăr că în acest an de grație, un an de sbucium, s'a făcut și un gol imens investeria Spitalului, cu toate cifrele umilate și arătate miteculos cu sacramentalul: excedent! Cauza? Eu nu pot să răspund.

Să răspundă acei care și-au luat răspunderea și care au cerut ritos acea prelungire.

Și aparatul de „Radiologie" care stă bietul în ineactivitate de mai bine de „șase luni" așteaptă și el o nouă convocare fie chiar „ordinară".

Aș vrea să-l văd pe jovialul „secretar general" dacă va mai avea atâta prezență de spirit, să ceară cu glasl tremurând de emoție o nouă prelungire motivând aceasta prin argumente care față de noua orientare, cred că n'ar mai prinde. Căci dacă a votat X și Y la alegerile recente se poate vota și la Spital).

Să se lase discernământ liber membrilor cotizanți să-și aleagă în mod nesilit reprezentanții pe care de mult îi reclamă nevoile spitalului.

Prea s'au forțat lucrurile ca lumea să nu-și dea samă că o primenirie în conducere se impune.

Faptele se vor petrece la 25 crt. îmi vor dovedi dacă m'am înșelat în așteptările și vederile mele.

HERMAN IACOB

UMBRELE bune cu prețuri de 40% mai eftine ca în altă parte cât și reparațiuni de tot felul obțineți LA LEON care s'a mutat în str. I. C. Brătianu 113 lângă farmacia Racovița.

Excursie muncitorească
la Vaslui

In cadrul acțiunii asociației „Muncă și Voe Bună", organizația de Iași, a făcut o frumoasă escursie la Vaslui. La aceasta au luat parte președintele Camerei de Muncă d. Dimitriu, consilierii Camerei precum și numeroși muncitori. A plecat deasemeni fanfara Atelierelor Nicolina.

La Vaslui, excursioniștii au depus o coroană pe mormântul eroilor, după care au vizitat Căminul de Ucenici. Biserica Domnească ete.

Apoi au participat la o frumoasă serbare câmpenească la care au participat mii de oameni și și-au dat concursul și fanfara Atelierelor Nicolina.

La sfârșit s'a expediat o telegramă d-lui ministru Mihai Ralea.

Excursiile „Meșeceului"

Secția turistică a „Meșeceului", organizează următoarele excursii:

BANAT 1—30 Iulie (30 zile), pe drumul:

Iași—Buc.—Baziaș—Timișoara—Lupeni—Sibiu-O. Mari Brașov—Sinaia—Ploești-Iași.

BANAT 16—30 Iulie (15 zile), pe drumul:

Iași—Buc.—Baziaș—Timișoara—Deni—Brașov—Sinaia Iași.

TRANSILVANIA 1—30 August (30 zile), pe drumul:

Iași—M. Ciuc—Brașov—Tg. Mureș—Cluj—Oradea—Sătmar—Ilva Mică—V. Dornii—Câmpulung—Iași.

TRANSILVANIA 16—30 August (15 zile), pe drumul:

Iași—M. Ciuc—Brașov—Tg. Mureș—Cluj—Oradea—Sătmar—Ilva Mică—Cernăuți-Putna-Iași.

DOBROGEA 1—10 Septembrie (10 zile), pe drumul:

Iași—Galați—Bazargic—Balcic—Constanța—Vâlcov—Iași.

Excursioniștii vor vizita tot ce e demn de văzut în jurul acestor itinerare.

Participările la I-a, II-a, III-a, sau a IV-a excursie sunt: Particularii 2500 lei, studenții și elevii 2000. La a V-a excursie particularii 2000 lei, studenții și elevii 1500. Grupele învățătorești județene, cel puțin 31, pot participa cu 1 | 2 cotă, achitând restul ulterior în 3 rate lunare.

Pentru amatorii de confort și masă aleasă sunt și clase superioare. Informații detailate în revista Meșeceul.

Inscrierile se fac la filialele județene ale Meșeceului, iar la Iași, str. Lăpușneanu 8, orele 12—13.

PIANINĂ, în stare bună, marcă excelentă,—de vânzare, [illegible] la ziar.

INUNDAȚII

In ultimul timp nu s'au produs inundații numai la noi ci și în Italia. Iată o vedere a unui oraș, în care au năvălit apele lacului Como.

BIBLIOTECA UNIVERSITĂȚII -IAȘI-

ANUL XXXVI No. 9675

ABONAMENTE:
Lei 350 pe un an
180 „ 6 luni
90 „ 3 luni
35 „ 1 lună
1500 Instituții publice

Atelierele tipografice „Opinia"
IAȘI STR. LAPUȘNEANU 37

1 LEU

OPINIA

Ziar popular cotidian

MERCURI 28 IUNIE 1939

TELEFOANE
Redacția . . . No. 1298
Administrația . . . „ 1299
Serv. de noapte red. . . „ 1436

Redacția și Administrația
IAȘI STR. LĂPUȘNEANU 37

Director C. R. GHIULEA

Discuția la Mesajul Tronului

Sub semnul dinasticismului și al solidarității naționale

Cu un prestigiu într'adevăr impresionant, se desfășură în noul Parlament, discuția la Mesajul Tronului.

De mult, Parlamentul n'a cunoscut o atmosferă atât de înălțătoare, care este într'un vădit contrast cu ceeace se petrecea ades în adunările de după războiu. Cele mai de seamă personalități din Parlament au rostit, în cuvinte sobre dar hotărâte, adeziuni la noua așezare a țării, aducând călduroase omagii M. S. Regelui, din a cărui voință a izvorât marea mișcare de regenerare și prosperitate a țării.

Agricultori, comercianți, militari, tot ceeace țara are mai reprezentativ în tărâmul muncii, oameni de cultură sau de acțiune, au ținut să ia cuvântul răspunzând Mesajului Regal cu declarațiile lor de conlucrare, fără șovăire, la opera de renaștere națională pornită din îndemnul regal.

Glasul minorităților s'a adăugat la aceste declarațiuni și am avut astfel discursurile reprezentanților minorităților ungare, germane și bulgare prin care aceste populațiuni își dau adeziunea lor neprecupețită, la noua stare de lucruri și declară că sunt recunoscătoare Suveranului, pentru faptul că li se recunosc în întregime drepturile lor, asigurându-li-se condițiunile cele mai bune de desvoltare culturală și economică.

În altă ordine de idei, trebue să subliniem acel discurs de o impresionantă revelație morală, al P. S. Episcop Iuliu Hossu, care a adus cuvântul Ardealului pe veci unit la Patria-Mumă, și entuziasta, înflăcărata adeziune a Bisericii Unite.

Discuția la Mesaj a fost astfel o nouă manifestație a țării, prin glasul reprezentanților ei din Parlament, pentru acțiunea de solidarizare în jurul ideii de Patrie și de Front; manifestare desfășurată într'o atmosferă de înalt prestigiu moral, izvorît nu atât din înfățișări exterioare, cât din convingeri adânci și din valoarea personalităților cari s'au rostit.

Din toată lumea

Plantele cântă?

Cântecul plantelor pare a fi un adevăr științific, „Plantele cântă!" ne spune un savant german care, cu un aparat bazat pe recepționarea de unde ultra scurte, a reușit să audă iarba cântând. Ba, mai mult, savantul a reușit să facă și un tablou în care să fie specificate diferitele tonalități ale... plantelor. Poți cu alte cuvinte, să recunoști... vocea grâului, a porumbului, a ierbii. Cântecul constă dintr'un fel de șopotit, de parcă ai auzi mergând o apă mică.

Dar, o să vă întrebați: la ce folosește această invenție?

La ce?

Pentru stabilirea rapidității creșterii plantelor în anumite soluri.

Cu ajutorul acestui aparat, cultivatorii vor putea ști, într'un timp scurt, dacă ogorul este bun pentru cutare sau cutare plantă, sau dacă nu e mai bine să schimbe semănătura și în loc de secară să semene lucernă.

Ori cum ar fi, trebuie să recunoștem că veacul nostru mișună de minuni...

O lucrare grea

Se știe că anul acesta turnul Eifel dela Paris a împlinit 50 ani de existență. Când a venit Eiffel cu ideia de a construi un turn de fier înalt de 300 metri, mulți susțineau că turnul nu va rezista mult, căci va fi distrus de rugină. Și totuși turnul a împlinit 50 de ani, pentru aceasta însă e vopsit la intervale de câte 7—10 ani, în mod radical. Vopsirea turnului Eiffel nu-i o operație tocmai ușoară; 30 de vopsitori trebue să lucreze circa 30.000 ore și să consume 50 000 kgr. de vopsea.

Dinții melcului

Oltenii noștrii se fălesc că au 32 de măsele în gură, adică is oameni vrednici.

Măselele lor însă nu contează pe lângă dantura melcului.

Astfel, zoologii ne arată că melcul are în gură 135 rânduri de dinți, a câte 105 dinți de fiecare rând: Deci în total 14.175 dinți.

Bine înțeles că toți la un loc de-abea formează o mică periuță botezată în știință „radulă" și cu care melcul macină hrana lui vegetală.

Totuși, din punct de vedere numeric, e un record.

Proces neobișnuit

Un proces cu totul deosebit se va judeca în curând la New-York.

Autoritățile au confiscat de la un droghist 40.000 rujuri de buze, pe motiv că conțin substanțe otrăvitoare.

Droghistul a replicat că nu-i nimic otrăvitor în această marfă de toaletă, și el e gata să mănânce dintr'odată două duzini de rujuri, pentru a dovedi că nu produc nici o vătămare.

Droghistul s'a adresat justiției; și rămâne de văzut dacă tribunalul va accepta propunerea negustorului de a consuma rujurile.

Epurație...

In Germania se face „epurație" și în materie de artă plastică.

Din vestitele muzee de la München, Berlin, Frankfurt, Dresda, Colonia, Essen etc. sînt îndepărtate tablouri apreciate ca reprezintînd „arta degenerată". In această categorie au fost puse tablouri de maeștri ai picturei, ca Gauguin, Van Gogh, Picasso, Henri Matisse, Derain, Vlaminck și alții.

Aceste pînze au fost trimise la Lucerna (Elveția) spre a fi vîndute la licitație. Insă statul german cere prețuri foarte mari, cu toate că socotește aceste tablouri ca „artă degenerată".

Un film cu pitici

Regizorul american C. Flemming a început turnarea filmului „Vrăjitorul de aur", care se petrece numai între pitici.

Pentru aceasta a fost nevoe de mii de pitici cu aptitudini artistice.

Ei au fost adunați din toate țările globului.

Să nu vă închipuiți că au sosit la Hollywood numai piticii obișnuiți din bâlciuri.

Neamul celor cu statura de-o palmă numără și mulți titrați. Astfel vor apare în acest film ing. Carl Becker de la Universitatea din Bonn, avocat Bill Curtis din Iowa, etc.

Acum operatori cinematografici fac mari sforțări ca să-i poată distinge pe fiecare, deoarece piticii seamănă grozav între ei.

Citiți în pag. IV-a
ULTIMA ORĂ

Muncă și voie bună

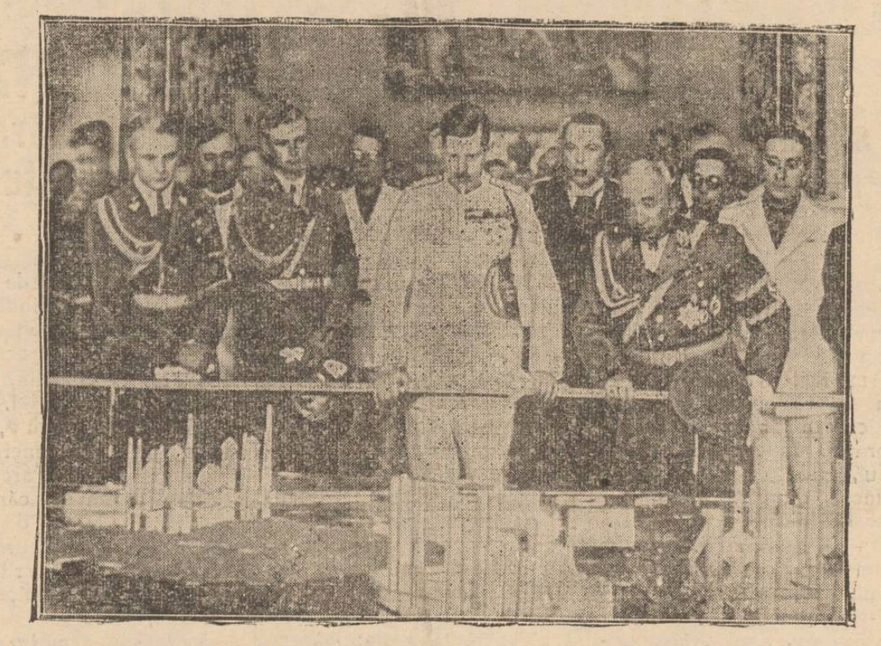

După cum am anunțat, în Parcul „Regele Carol II" din București s'a deschis expoziția internațională „Muncă și voe bună", admirată de numeroși vizitatori.

Iată, în clișeu, pe M. S. Regele vizitând expoziția. In dreapta, d. M. Ralea ministrul muncii.

Primul text al proectului legii

de reorganizare a învățământului primar

cu adnotările M. S. Regelui

va fi depus la Academia Română

Cu prilejul sărbătorirei de la școala normală „V. Lupu", dl. ministru P. Andrei a făcut câteva destăinuiri interesante în legătură cu noua lege a învățământului.

Când i-a fost prezentată legea, analizând-o pe fiecare pagină M. Sa a făcut adnotări. Sunt observații juste, care nu scapă ochiului Acestui adânc cunoscător al poporului său.

Adnotările acestea făcute de mâna regală, sunt o dovadă de felul cum Suveranul nostru sesizeazа toate problemele; de felul cum cunoaște școala și slujitorii ei.

Deaceia D-l ministru P. Andrei a cerut permisiunea M. Sale ca această redacțiune, cu adnotările făcute de M. Sa, să fie depusă la Academie, spre a fi un document generațiilor viitoare de felul cum actualul Suveran înțelege să îndrumeze, prin legiuiri sănătoase, educația cetățenilor de mâne ai neamului nostru.

Consiliile pedagogice ținutale și județene iau în curând ființă.

Vorbind despre noua lege, domnul ministru citează câteva recenzii făcute de presa germană, franceză și ungară —făcute după apariția legii. E o lege bună, izvorâtă din observațiuni juste și în spiritul vremurilor noi.

In hotărârea nestrămutată, ca cele legiferate să fie și aplicate, dl. ministru arată că până la 15 Iulie vor lua naștere consiliile pedagogice pe ținuturi și județe,—pentru o cât mai reală prosperitate a învățământului.

Înființarea centrelor de curs supra-primar, cu internat și fermă

Incepând din toamnă, vor lua ființă centrele de învățământ practic a școlilor primare complimentare, cu internat și fermă — spre o cât mai bună instruire a țăranului nostru, din punct de vedere agricol și technic.

Noua organizare a învățământului technic

Ocupându-se de învățământul technic, dl. ministru P. Andrei, arată că timpurile impun o nouă organizare a acestui învățământ. Chiar în cursul lunii viitoare va apare legea cu privire la acesta. Spiritul ei va fi un spirit de muncă, deprinderea elevului cu atelierul și uzina și crearea unei clase mijlocii de cetățeni, a burghezimii românești, mândră de meseria ce o posedă și cu multă dragoste de muncă cinstită.

La muncă răspund cu încurajare

— „Eu nu am în mine sânge albastru. Mă trag dintr'o familie de muncitori; știu greutățile omului ce se ridică prin muncă; deaceia sfidez parazitismul și lenevia și la muncă răspund cu încurajare", accentuiază d. ministru Andrei.

„In legiunile ce le dau mă inspir și dela o vie realitate —copilul

— Să nu perdem niciodată această realitate — Eu sunt părinte; cunosc posibilitățile copilului de acumulare; deaceia în legiuirile și ordinile ce le dau, nu pierd niciodată din vedere această vie realitate.

„Dragostea de copil și școală", e maxima de care trebue să fie călăuzit învățământul —a încheiat dl. ministru P. Andrei.

V. MAXIMOVICI

Latura negustorească

a războiului din China

Durata lungă a războiului chino-japonez a dat un alt aspect și comerțului exterior al Chinei. Este totuși uimitor un fapt: Dela ultimul an de pace, importul Chinei s'a redus numai cu 10 la sută. Printre țările participante la importul acestei republici s'au produs însă variații de cifre destul de însemnate.

Participarea la importul Chinei (în %)

	1936	1938
Statele Unite	19,64	16,93
Japonia	16,20	23,49
Germania	15,91	12,64
Marea Britanie	11,70,	7,90

Japonezii au izbutit astfel să împingă pe americani dela locul întâi la locul al doilea. Deasemenea și Germania înregistrează o scădere în această concurență. Pierderea cea mai mare au avut-o englezii.

Lovitura principală japoneză în expansiunea economică din China este îndreptată contra Marii Britanii, a Statelor Unite și, la urma urmei, a tuturor țărilor neasiatice, căci pe primul plan al războiului chino-japonez stau chestiuni economice.

Pregătiri rusești

în Marea Neagră

Rusia a început să dea o atenție deosebită flotei sale din Marea Neagră și să facă lucrări pentru sporirea vaselor de război.

La Kamiș-Burum, nu departe de postul Kerci pe țărmul Mărei de Azov, se construesc șantiere pentru vasele de război și comerciale sovietice.

In acelaș timp se adâncește tundul mărei pentru construirea unui canal și unui bazin pentru vase. Până la Kamiș-Burum se construește actualmente o linie ferată.

De altfel, recentul acord franco-turc îi deschide și Rusiei drumul spre Mediterana, sporindu-i raza de acțiune, într'un eventual conflict.

Dela Blocul pensionarilor

Câteva lămuriri prețioase

ale d-lui lt.-colonel Eug. Constandachi

Primim:

Mult stimate Domnule Director,

Am cetit în mult apreciatul ziar ce conduceți, reproducerea convorbirii ce am avut în ziua de 23 c. cu un simpatic reporter al ziarului „*Opinia*".

Intre altele, i-am relatat și informațiunile mele luate cu cea mai îngrijită atențiune asupra activității Organizației Blocului pensionarilor publici din Iași, de care mă leagă un viu interes, dat fiind contribuția ce am adus în cei 6 ani cât am activat la propășirea acestei instituții.

Natural că, într'o convorbire fugitivă nu am putut expune reporterului D-voastră o dare de seamă complectă, așa după cum o aveam luată din informațiile mele precise.

Mă simt obligat a reda astăzi câteva lămuriri asupra unor chestiuni ce s'au rădicat în Presă de unii critici și asupra cărora nu-mi spusesem cuvântul.

Este în primul loc chestiunea Căminului a cărui construcție s'a hotărât să se facă cu aprobarea Primăriei, în 2 etape. Prima etapă ce este în curs de executare sub supravegherea unei comisiuni de pensionari pricepuți în această materie și cu un devotament admirabil, sub Presidența d-lui *N. Gane*, membru de onoare al Blocului, care în calitate de fost Primar a găsit modalitatea de a se procura locul pe care se clădește Căminul, iar în primăvara viitoare se va construi fațada, la alinierea fixată de Onor. Primărie, după planul aprobat.

Nici nu se putea o mai înțeleaptă soluțiune pentru clădirea Căminului de cât această hotărâtă de comitetul de conducere al Blocului pensionarilor, având-se în vedere posibilitățile materiale și situația riscurilor de construcție și împrumutul de care era nevoie, în împrejurările cunoscute din Primăvara aceasta.

O altă chestiune pe care o țineam să o relevez este aceea, că unii critici din afara Blocului se muncesc să tălmăcească și răstălmăcească bugetul Blocului votat de adunarea g-lă pe anul 1938, aruncând în spinarea conducătorilor hotărârile adunării, generale.

Intr'o serie întreagă de articole se vorbește de salarii gratificații, cheltueli de reprezentare, fond cultural etc.

Ori ce om de bună credință, cercetând darea de seamă tipărită, poate să constate cu preciziune, că bugetul pe 1938 s'a votat și s'a aplicat în spiritul nevoilor organizației și hotărârilor adunării generale.

Nu s'au dat salarii, ci în fine cheltueli de transport pensionarilor care aveau diferite însărcinări în conducerea secțiilor—Cheltueli care atingeau marea sumă de *20* până la 33 lei pe zi!...—*iată salariile!...*

Gratificații?.. — Rău tergemen întrebuințat—nu sunt decât niște mici sume date din *excedent* la pensionarii care aveau drept pentru cheltueli de transport: Medicul Blocului, cenzorii, și câte un mic adaos la cei cu cheltueli de transport prea mici—în total la 17 persoane, marea sumă de 9.000 lei din *excedent*.

Cheltuelile de reprezentare pe care Președintele Blocului *le-a refuzat categoric*, tot din excedent, și s'au utilizat pentru asistența socială procu-

(Continuare în pagina 2-a)

Medicina pentru toți

Igiena gâtului

Ce trebuie și ce nu trebuie să facem, ca să prevenim și să vindecăm bolile de gât

de Dr. Alex. Sonolovschi

Urmând scurtul nostru catehism, articolul de față îl vom consacra bolilor de gât sau mai științific, laringelui.

Ce trebue să facem?

1) Trebue să știm măcar în linii generale anatomia și fiziologia laringelui.

Eșind din 2 plămâni, două bronhii groase se întâlnesc, se unesc, ca două fluvii—și formează tracheia. Tracheia se ridică sus, ca o coloană subțire și gingașă, terminându-se cu laringele, care intră în faringe.

Cu alte cuvinte, laringele se află în fața gâtului, imediat sub piele. Cunoscuta proeminență pe care o numim „mărul lui Adam", arată situația laringelui. Limba și faringele sunt dedesuptul laringelui; esofagul și coloana vertebrală, îndărătul lui. Pachete groase de nervi și de artere și vine vitale se găsesc pe amândouă părțile gâtului. In laringe se află coardele vocale: cea mai importantă și gingașă parte a laringelui.

Laringele servește pentru respirație (nas-faringe-laringe-bronchii-plămâni) și pentru grai. Vocea e formată de coardele vocale. Având în vedere importanța excepțională a acestor din urmă organe, vom consacra un articol special igienei și afecțiunilor coardelor vocale și bolilor graiului.

In articolul de față vom vorbi despre bolile laringelui în general.

2) Trebue să știm măcar în linii generale, principalele afecțiuni ale laringelui și simptomele lor.

Cel mai des se întâlnește laringita, adică inflamația laringelui, care poate fi acută, cronică și maligă.

Laringele fiind sub nivelul gurei, nu e vizibil în condițiuni normale, fără procedeie speciale.

Principalele forme ale laringitei sunt următoarele:

a) Laringita acută, banală. Răgușeală, mai mult sau mai puțin accentuată; crize de tusă. Medicul, cu ajutorul laringoscopiei, constată roșeața laringelui, congestionarea lui a coardelor vocale. Boală nevinovată, care, dacă e luată în pripă trece în câteva zile, fără armă, cu ajutorul inhalațiilor cu ozon, dezinfecția nasului și compuse.

b) Laringita ulceroasă. Boală mult mai serioasă, datorită infecției cu streptococi și stafiloccoci, care deobicei pătrund în laringe, din gură (la persoanele, la care respirația nazală e anevoioasă). Simptomele sunt grave: tulburări generale interne, expectorația purulentă, respirația fetidă, ulcerații în laringe.

Această boală dacă e neglijată se poate termina fatal din cauza septicemiei sau asfixiei.

c) Laringita reumatică. Aceasta este localizarea reumatismului în articulațiile laringelui; dureri spontane, ori la înghițit senzația de corp strein în gât.

(Continuarea în pagina 2-a)

Irevocabil ultimile spectacole la Grădina Pomul Verde
SIDY THAL şi A. TEFNER
Azi Marţi 27 şi Miercuri 28 Iunie crt. orele 9 jum. seara
— 2 spectacole extraordinare —
SE VA JUCA
I. **CORPUS DELICTI**
Comedie muzicală în 2 acte şi un prolog de Gordin, prelucrată de I. Sternberg
II. **Tablouri, scenete, fragmente**
din revistele d-lui Iacob Sternberg şi din „Comoara" lui Şalom Alechem.
Joi 29 Iunie marele reportaj criminal
URKE NACHALNIC
Vineri din cauza repetiţiei generale spectacolul este suspendat.
Sâmbătă 1, Duminică 2 şi Luni 3 Iulie
Ultimile 3 spectacole — monumentala inscenare
Floare sălbatecă
prelucrare al poetului Hertz Rivkin, muzica originală al compozitorului I. Zohn Poliacov, decorurile după machetele maestrului Georg Catargi, coreografia Sidy Thal, cea mai mare montare pe scenele evreeşti.
Biletele toată ziua la casa teatrului.

TYP
Purgativ Laxativ

DOCTOR
I. Bernáth
Specializat la Viena în
Boli interne
BOLI de COPII şi SUGARI
Tratament şi diagnostic cu raze electrice
RAZE ULTRA-VIOLETE
Raze Farad şi Galwan
Iaşi Şos. Arcu 2
lângă Farmacia Irofte
Cons. 9-10 dim. şi 3-6. p. m.

Dr. Gancevici
consultă
BOLI DE PIEPT
Str. Lăpuşneanu 19
Luni, Mercuri şi Vineri
între orele 1—4 p. m.

DOAMNA DOCTOR
PARHON C. ŞTEFANESCU
Medicprimar al Spit. Socola
Consultă pentru
Boale nervoase şi ale glandelor cu secreţiuni interne
METABOLISM BAZAL
Cons. 2—4 p. m.
Str. Tăutu 2 Tel. 2269

DOCTOR
Alex. Moruzi
Profesor Universitar
Medic Primar Director
Cons. zilnic 4—6 p. m.
Chirurgie generală
Chirurgie nervoasă
Str. Păcurari No. 5
(deasupra farmaciei Căpăţînă)

Dr. R. DAMSKER
Medic de Spital
BOLI INTERNE
plămâni, inimă, rinichi
Str. Ghica Vodă No. 32

Doctor
Solomon Manole
Medic de Spital
BOLI DE FEMEI
MAMOŞ, CHIRURGIE
Cons. 2½—7 p. m.
Str. Mârzescu No. 7
Telefon 2230

Azi la Phoenix
AUR IN STRADA
cu Danielle Darrieux
— şi —
TROIKA
cu Jean Murat

Azi la Sidoli
Suferinţele unei mame
cu frumoasa KAY FRANCIS
— şi —
Legiunea diavolului
cu DICK FORAN

Mulţumire
Subsemnatul N. Dascalu, elev la Academia de Muzică şi cântăreţ al Bisericei 40 de Mucenici din Iaşi, aduc pe această cale cele mai sincere mulţumiri D-lui Dr. Alex. Socolovschi, specialist în boli de nas şi gât, din strada Victor Place 7, care m'a vindecat complect de o grea boală a gâtului (luringită cronică), de care am suferit mai mult timp, şi îl recomand călduros tuturor colegilor mei.
N. DASCALU
cântăreţ Bis. 40 Mucenici
Iaşi

Liceul Ortodox de fete din Iaşi va ţine licitaţie publică pentru furnizare a 30 vagoane lemne de foc, fag şi carpen, în ziua de Joi 29 Iunie ora 2 d. a.
Direcţiunea

LABORATORUL Pasteur
Ing. S. & Dr. E. GHELLER
execută orice fel de analize chimice, medicale.
Lăpuşneanu 28 Tel. 2343

Atelierele Şcoalei de Industrie casnică
„Munca Iaşilor"
str. I. G. Duca 12
deschide expoziţia de covoare româneşti, persane, croitorie, perdele, flori şi păpuşi, în zilele de 25 Iunie — 1 Iulie 1939.
Oreld de vizitare 9-1 a. m. 3-7 p. m.

Amatori fotografi
Developaţi, copiaţi, măriţi la
Fotograful Z. WEISS
Piaţa Unirii
Găsiţi Rollfilme, Pakfilme, Plăci Agfa, Kodac etc. cu preţurile fabricei. — Se copiază, se măreşte şi se developează gratuit la Studio Fotografic
Weiss PIAŢA UNIRII

„Imi vine să distrug cântaru'..."

ne spunea acum câtva timp, jumătate râzând, jumătate serios, o cunoştinţă care se vedea slăbind zi de zi de pe urma unei afecţiuni gastrice care o chinuia de vreo 6 luni. Boala se manifesta printr'o sete neîntreruptă. D-l R. absorbea zilnic până la 3 litri de apă, ceeace desigur nu-i putea face nici un bine. In ce priveşte însă hrana, tot ce introducea în stomacul provoca dureri cumplite. „Simţeam ca o piatră grea în partea de sus a pântecului de cum înghiţeam o îmbucătură".

Din cauza suferinţei şi a alimentaţiei insuficiente, greutatea corpului îi scădea mereu şi d-l R. ne mărturisea că devenise extrem de iritabil. După ce a început o cură de Gastro D l-am revăzut deunăzi voios şi bine dispus. Ne-a mulţumit cu efuziune. Setea nu-l mai chinuieşte. A început să mănânce carne de pasăre şi se întremează văzând cu ochii. Cântarul nu-l mai sperie, dimpotrivă.

Cereţi Gastro D. la farmacii şi drogherii, sau contra ramburs de lei 135 dela farmacia „Thois", Bucureşti, Calea Victoriei 124.

Este recomandat şi de medici.

x **Laboratorul de analize medicale, chimice şi microscopice Dr. Ratianu** autorizat de Min. Săn. Publice, execută analize complecte de urină, spute, secreţiuni, etc. precum şi orice analize ce interesează industria, comerţul şi higiena alimentară. Iaşi, Cuza Vodă 83.

x La o masă copioasă nu trebue să lipsească „Borvizul de Borsec".

Ca să fii voinic şi tare
N'ai nevoe nici de mare, nici de munte
Căci Vinul Dr. Beceanu
E întăritor de frunte.
Depozit: Farmacia Dr. Beceanu Piaţa Halei Iaşi

Intrunirea promoţiei 1904 a Liceului Internat

O solemnitate impresionantă şi o masă camaradereasca, la care a dominat talentul şi spiritul scriitorului I. I. Mironescu

Absolvenţii de acum 35 de ani ai Liceului Internat, s'au întrunit Duminică, pentru a se revedea şi a-şi depăna firul amintirilor. A fost prilejul unei impresionante solemnităţi, care a început dimineaţa la ora 10 în Amfiteatrul liceului, unde d. prof. I. Lupu, distinsul director a şcolii a făcut apelul promoţiei 1904.

Din 44 elevi câţi au ieşit atunci din liceu au răspuns apelului numai 9;

D-nii ing. N. Alexandrescu (Braşov), av. Emil Apostolescu (Chişinău), prof. dr. I. Mironescu (Iaşi), ing. Ion Motăş (Bucureşti), dr. Ion Moţoc, magistrat Scarlat Nichifor (Chişinău) av. C. Tăutu director la Uzina Electrică Iaşi, av. V. Gh. Teodoru (Huşi), şi pictor P. Troteanu profesor la Academia de Arte Frumoase-Iaşi.

Restul sunt decedaţi, iar unii n'au putut veni.

In Aulă mai erau de faţă d-nii prof. Gheorghiu, Nichita, dr. Trosc, Stănescu, Pleşoianu secretarul şcolii, şi un număr de elevi.

*

Dl. prof. I. Lupu directorul Liceului Internat, a ţinut o cuvântare, elogiind pe Scriitorul I. Mironescu care e cea mai mare mândrie a promoţiei.

Evocă după aceia figurile lui G. Ibrăileanu şi Gh. Lascar care au fost dascăli ai acestui promoţii.

In încheiere d-sa a spus:

„Vă salut cu toată iubirea, în casa d-stră de atunci şi de totdeauna şi mă rog la stăpânul lumii să veniţi cât mai multă vreme.

*

Dl. prof. I. Mironescu răspunde în numele promoţiei 1904, ţinând cu această ocazie o prea frumoasă causerie, plină de humorul sănătos care-l caracterizează. A rememorat duioase şi hazlii întâmplări din şcoală şi a evocat figurile colegilor şi profesorilor, dintre care se desprinde mai ales acea a lui G. Ibrăileanu.

In partea ultimă, scriitorul I. Mironescu a mărturisit;

„Nouă ne e scumpă această şcoală, mama spirituală a noastră, Şi ne simţim aşa de mândrii că acum când ne-am reintors astăzi la Alma Mater o vedem tot cu acea vigoare şi demnitate cu care am lăsat-o. De aceia liceul Internat a rămas tot primul liceu model pe ţară.

„Dar mândria noastră e cu atât mai mare cu cât de aici au ieşit oameni de valoarea d-lui ministru M. Ralea şi Rezident Regal Traian Ionaşcu iar d. ministru Petre Andrei şi-a început aici, cariera de profesor.

„Să ne unim de aceia glasurile într'un singur cuget şi să urăm Liceului Internat viaţă îndelungată".

*

După ce solemnitatea s'a sfârşit, foştii elevi ai promoţiei 1904. conduşi de directorul liceului, au colindat toată Şcoala, la fiecare colţ amintindu-şi fapte din trecut.

La prânz, promoţia, împreună cu d-nii prof. I. Lupu, Nechita şi Gheorghiu, s'au strâns în jurul unei mese camaradereşti, în Parcul Expoziţiei, în timpul căreia a predominat buna dispoziţie provocată de povestirile cu haz nesfârşit, ale scriitorului Mironescu. Iar pictorul P. Troteanu, gelos de succesul colegului său, a citit o cronică rimată a timpurilor şcolăreşti care şi-a avut efectul dorit.

D. av. C. Tăutu, cu bonomia-i cunoscută, a povestit unele reminiscenţe din viaţa şcolară. D-nii prof. I. Lupu şi Gheorghiu, au toastat apoi pentru întreaga promoţie.

C. DAMIAN

Lupta împotriva lăcustelor

In vederea combaterei invaziei de lăcuste din judeţele Iaşi, Vaslui, Botoşani şi Bălţi, d. ing. Tr. Dănescu inspector agricol al ţinutului Prut, a vizitat comunele unde s'a semnalat apariţia insectelor, dând instrucţiuni.

In urma raportului făcut de d. inspector ing. Tr. Dănescu, d. prof. Traian Ionaşcu Rezident Regal, a acordat sumi de bani în vederea distrugerei stolurilor de lăcuste.

Deasemenea ministerul Agriculturei a trimis şase maşini de aruncat foc, pentruca lucrările să poată avea un rezultat imediat şi eficace.

Colonia Budache-Cordon

Tabloul cu participanţii coloniei de vară Budache-Cordon a Epitropiei Sf. Spiridon, este aproape întocmit.

Pe lângă cei 25 de copii ai orfelinatului Popricani, au mai fost înscrişi câţiva dela Profilaxia Tuberculozei şi câţiva particulari, cari în schimbul unei taxe mici, vor avea întreţinere complectă timp de o lună de zile.

Cei cari au făcut cereri, trebuie să se prezinte la Epitropie pentru a afla rezultatul şi a plăti taxele cuvenite. Aceasta, până Joi 29 crt.

In caz contrar, vor perde locurile.

Colonia va pleca din Iaşi pe data de Sâmbătă 1 Iulie crt. seara.

x SERBARE ŞCOLARĂ. — In ziua de Vineri 30 Iunie a. c. orele 5 p. m. la Gimnaziul Industrial de fete „Tereza General Milicescu" are loc serbarea de fine de an şi o mică expoziţie.

Membrele din Asociaţie — Arta Naţională, persoanele binevoitoare şi părinţii elevelor sunt rugaţi a lua parte.

x BORVIZUL DE BORSEC uşurează accesele în bolile de de ficat şi rinichi.

Câteva lămuriri preţioase

ale d-lui lt.-colonel Eug. Constandachi

(Continuare din pagina 1-a)

rându-se ajutoare în îmbrăcăminte la pensionari în nevo şi în interesul instituţiei.

Preşedintele Blocului n'ai primit nici *un leu* dela Bloc, nu primeşte şi nu va primi nici odată, nu pentru că nu i s'ar cuveni, faţă cu marile sacrificii materiale ce face zilnic, ci pentru că şi-a dat seama totdeauna de rolul său în organizaţie şi cunoaşte foarte bine oamenii,

Fond cultural atacat? Am cercetat la Bancă şi am văzut un caz extraordinar de rea credinţă. Preşedintele Băncii din 1937 care aduce critică, în 1937 aprobă *sub propria semnătură* cumpărarea a 240 broşuri de propagandă Culturală şi anti-alcoolică pe baza unui referat din Consiliul Băncii, fără ca autorul să ceară cumpărarea broşurilor la preţul redus 10 lei numai de cost, şi care broşuri s'au trimis în câteva judeţe din Basarabia prin prefecturi.

Şi această caraghioasă a uzare adusă de fostul Preşedinte al Băncei din 1937 care a aprobat cumpărarea broşurilor, *de altfel în mod legal*, ă în spinarea Preşedintelui Blocului, autorul broşurilor, vina că a atacat fondul Cultural, când d-sa nici nu ştia nimic de această aprobare făcută în lipsa sa din localitate şi nu avea nici un amestec în hotărârea Consiliului Băncei.

Se mai atacă Prim Vicepreşedintele activ de salarii etc... A luat salar ca director la Bancă în 1938, salar aprobat conform legei de adunarea g-lă.

Nu primeşte dela Octombrie 1938 nici un leu *salar şi sub nici o formă*, muncind toată ziua gratuit şi la Bancă ca director şi Vice-preşedinte al Consiliului, şi la Bloc, cu un devotament pentru organizaţia care provoacă admiraţia membrilor Blocului şi invidia celor din afară, pentru că învăţătorul din Dumeşti, ieşit din învăţământ cu onoare şi stimă, continuă a-şi sacrifica liniştea pentru o operă socială atât de însemnată ca şcoala a Blocului, pensionarilor.

Le-am spus colegilor mei pensionari dela conducerea Blocului, la despărţirea de dânşii, acum câteva zile:

„Progresul se face prin suferinţe.

Pentru a isbuti, orice idee are nevoe să facă jertfe. Vorbăria nu înseamnă nimic: fapta e totul."

Iată unele lămuriri pe care am crezut de cuviinţă să le dau pentru stabilirea adevărului şi admiraţia ce am pentru conducători Blocului.

Mulţumindu-vă pentru publicarea şi acestei scrisori, vă rog să primiţi asigurarea celei mai perfecte stime.

Lt. Colonel
EUG. CONSTANDACHE

Un ecou literar

In al nouălea tom al buletinului „Muzeul Limbii Române" pe care d. profesor Sextil Puşcaru îl publică de ani de zile sub titlul „Dacoromania" făcându-se istoriografia şi bibliografia producţiei naţionale, pe teren cultural, pe anii 1930—1938, colaboratorul nostru d. C. Săteanu, are marea satisfacţie de a fi citat de nenumărate ori pentru interesantele contribuţii aduse istoriografiei române.

Astfel, între diferite citate, sunt amintite reminiscenţele şi contribuţiile aduse la capitolele despre V. Alecsandri (pag. 527), Caragiale (p. 539) Creangă (p. 545) Delavrancea (p. 546) Maiorescu (p. 570) G. Panu (p. 575) C. Stere (p. 583), menţionându-se în deosebi capitolele de istoriografie literară despre societatea „Junimea".

Adnotări identice se găsesc în bibliologia d-lui M. Suru „1905 literar", în „Studii şi Documente Literare" ale d-lui Toronţiu, în „Viaţa lui I. Creangă" a d-lui prof. G. Călinescu, în Literatura Românească Contemporană" a d-lui prof. N. Iorga, în volumul „Caragiale" de Lucian Predescu şi Al. Iordan, şi în scrierile teatrologice „Amintiri din teatru" de d-na Aglae Pruteanu şi în „Memoriile" marei tragediane Agatha Bârsescu.

Informaţiuni

x Prin decizia Ministerului de Justiţie No. 062402 din 14 Iunie crt., domnul Dimitrie I. Arămescu, grefier ajutor la Tribunalul Baia, a fost mutat după cererea d-sale şi cu avizul d-lui Prim Preşedinte al Curţii de Apel Iaşi, la Tribunalul Iaşi Secţia III, în locul d-lui V. Matei, — înaintat — cu delegaţie la Curtea de Apel.

x In ziua de 29 Iunie a. c. (Sfi. Petru şi Pavel) are loc la Tg. Neamţ, inaugurarea monumentului vânătorilor de Munte.

x Tribunalul secţia IV a achitat pe soţii Rabinschi comercianţi din Str. Sărărie 30, de faptul de calomnie reclamat de d. Mosă Iosub din str. Păcurari.

x Căsătorie— La primărie s'a celebrat căsătoria d-rei ing. agr. Elena Tatocica dela Inspectoratul agricol al ţinutului Prut, cu d. Căpitan Ana Matache din Rgt. 2 Transmisiuni.

Căsătoria religioasă are loc Duminică la şcoală de agricultură Cocoroxeni jud. Orhei, nuni fiind d-na şi d. ing. Traian Dănescu inspector agricol al ţinutului Prut.

x La şcoala Reuniunea femeilor izraelite, premiul I la toate obiectele, a fost obţinut de eleva Daniel Fanica din cl. II primară, cu media 9 86.

x *Serviciul Social al judeţului şi oraşului Iaşi*, Căminul Cultural-Judeţean „*Unirea*", al Fundaţiei Culturale Regale „Principele Carol", îşi are sediul în str. Ştefan cel Mare No. 13 etaj.

Se aduce la cunoştinţa celor interesaţi că, orele de serviciu sunt: 8-12 şi 16-19 în zilele de lucru.

Igiena gâtului

(Continuarea din pagina 1-a)

d). Laringita cronică. Continuarea logică a laringitei acute netratate: mucozităţi, expectoraţie, răguşeală, toate aceste simptome sunt mai accentuate dimineaţa la sculare. Uneori trece în cancer, ori tuberculoză a gâtului.

1) Laringita cronică uscată. Turburări la voce, jenă în gât, tusă uscată, gust urât în gură, mai ales dimineaţa.

...Acestea sunt prinicipalele boli ale laringelui—boli serioase, dar totuşi nevinovate în comparaţie cu alte boli, care ameninţă direct viaţa.

Să nu uităm, că cele mai îngrozitoare afecţiuni sunt sifilisul, cancerul şi tuberculoza gâtului. Lăsând la o parte sifilisul, spuneam că deobiceiu cancerul şi tuberculoza gâtului sunt consecinţele unei laringite neglijate: laringita acută netratată, foarte uşor trece în laringită cronică şi cea din urmă, încă mai uşor în cancer sau tuberculoză. Trei simptome principale arată că viaţa bolnavului e periclitată: răguşeala. jena la înghiţit şi nevoia de a tuşi mereu. La început boala poate fi vindecată, deaceia astfel de bolnavi trebue să ia măsuri din timp.

4) Spre a descoperi boala cât posibil dela început, e necesar, nu numai examenul medical la cea mai mică turburare în gât (jenă, senzaţia unui corp străin, răguşeala, flegmă, uscăciune etc), dar şi de un examen metodic şi regulat la toate persoanele trecute de 40 ani.

5. Trebue să evităm şederea în camere unde se fumează prea mult, să evităm mâncările şi băuturile iritante, prea ferbinţi şi prea reci.

Ce nu trebue să facem.

1. Să nu scuipăm niciodată pe jos. Există în lumea aceasta şi baiste şi scuipătoare. Când tuşim să acoperim gura cu batista sau cu mâna. Să evităm persoanele care tuşesc ori au obiceiul detestabil de-a împrăştia saliva în timpul discuţiei.

Ca şi la bolile de nas şi faringe, să nu facem nimic, fără indicaţia formală a medicului. Există metode excelente de proplaxie şi de vindecarea bolilor de laringe, însă aceste procedeie pot fi aplicate numai de specialişti şi sub controlul instrumentelor speciale.

A propos despre cele mai populare metode de tratament, gargara şi aşa numitele „bomboane pentru gât".

E evident că gargarele sunt absolut de prisos: situaţia anatomică a laringelui nu permite în nici un caz ca gargara să intre în contact cu laringele; deci gargara rămâne totdeauna fără efect.

In ce priveşte bomboanele şi pastilele, trebue să spunem că acestea constituie cea mai rea metodă de tratament.

Saliva în care se disolvă bomboana, în nici un caz nu poate intra în contact cu coardele vocale tot din cauze anatomice.

Ea trece în esofag, şi în tomac, nu în larginе. Cu alte cuvinte, nici bomboanele nici gargara, n'au nici o utilitate. In cel mai bun caz, aceste medicamente pot asigura oarecare dezinfecţie a gurei şi a faringelui, fără a influenţa asupra laringelui.

Deci, evitaţi gargara şi bomboanele, oricât ar fi de sgomotoasă reclama acestor preparate.

3). Să nu abuzaţi de voce. Nu strigaţi, nu vorbiţi prea mult.

4). Nu neglijaţi dacă este măcar unul din aceste simptome: răguşeală, tusea, flegmă, uscăciune în gât, senzaţia unui corp străin, durere la înghiţit, fire de sânge în salivă, jenă la respiraţie. Dacă există măcar unul din aceste simptome, această arată că sănătatea dv. e în primejdia.

Dar dacă vă este cald, să nu beţi în nici un caz băuturi reci—bere, sirop, şpriţ etc. Cu siguranţă vă veţi îmbolnăvi.

5). Evitaţi cu orice preţ, guturaiul cronic, polipii, vegetaţiile.

6). Nimic nu e mai fragil şi mai gingaş decât larginele. Să evităm schimbările brusce de temperatură şi de presiune atmosferică. Să respirăm numai şi numai prin nas (despre primejdia respiraţie bucale am scris suficient). Aerul de mare, aerul uscat, aerul cald, aerul încărcat de praf şi de fum, sunt vătămători; deci să evităm. Să evităm fumatul şi alcoolul. Ţigara simplă e mult mai vătămătoare decât ţigara de foi; la fumul tutunului se adaugă încă şi fumul foiţei de hârtie, care e foarte iritant. Deci dacă fumaţi, preferaţi pipa ori ţigara de foi.

Dr. ALEX. SOCOLOVSCHI

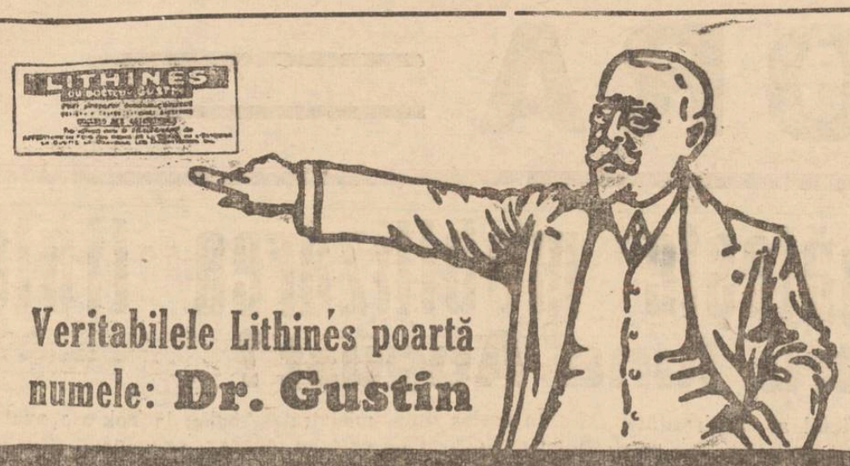

Controlaţi pe cutie numele Dr. Gustin. Aveţi cea mai bună garanţie că sănătatea vă este apărată şi aveţi cel mai plăcut regim. Foloasele aduse tuturor, sănătoşi ca şi bolnavi, prin

Lithinés du Dr Gustin

se datoreşte perfecţiunei purităţei desăvârşite a substanţelor ce compun această minunată specialitate a cărei formulă magistrală constitue un preparat ce n'a fost egalat şi este neimitabil. LITHINES du Dr. GUSTIN sunt indispensabile în toate boalele de

rinichi, ficat, intestine şi încheeturi

Apa de regim obţinută cu LITHINES du Dr. GUSTIN este delicioasă la băut, foarte gazoasă, se amesteca agreabil cu toate băuturile fără ca să se înegrească, mai ales în vin şi siropuri care capătă un gust ales.

Popularizate în 30 ani de succes, se produc şi se consumă anual milioane de litri din această admirabilă băutură.

x **Tusa şi Răguşeala în** Bronchitele gripale dispar repede cu *Pastilele de Eucalipt Benzomentolate Dr. Ratianu* aprobate de Consiliul Sanitar Superior. Indicate în toate afecţiunile pulmonare, laringite, astmă, desinfectează plămânii, uşurează respiraţia. Depozit Farmacia Dr. Ratianu Iaşi Cuza Vodă 83.

x O sală răcoroasă, filmele cele mai mari şi preţurile cele mai reduse, numai la „Scala".

ŞTIRI JUDICIARE

Interesant proces de concurenţă neloială

Firma „Styria" din Wiena, cea mai mare fabrică de coase din Europa, a făcut acţiune la tribunalul local, prin d. avocat Carol Schreiber, contra comerciantului Ihil David din str. C. Negri 32, pentru faptul de concurenţă neloială.

Firma „Styria" fabrică cele mai bune coase care au ca emblemă „un călăreţ", şi cari sunt vândute pe toate pieţele Europene.

Comerciantul ieşan Ihil David a cumpărat acum câtva timp dela fabrica „Cajetan Aahacic" din Jugoslavia, cantitatea de 50 de lazi de coase cari au imprimate pe ele ca emblemă tot „un călăreţ".

Coasele fabricate în Jugoslavia fiind de mai proastă calitate, şi având aceiaşi emblemă ca şi acele produse de fabrica „Styria", prin vânzarea lor pe piaţă se aduce o mare pagubă fabricei vieneze.

Prin d. av. Carol Schreiber, fabrica vieneză a cerut şi obţinut dela tribunalul secţia III sechestrareă acestor coase.

Marfa a fost lăsată în păstrarea comerciantului ieşan, urmând ca în contra fabricei din Jugo-Slavia să se facă altă acţiune de daune.

Excrocherie

Cercetările în jurul excrocheriei săvârşită de d. Mendel Herş fost funcţionar la firma „Cottonia" din str. Ştefan cel Mare, sunt aproape terminate, urmând a se audia încă doi martori.

Se ştie că Mendel Herş, înşelând buna credinţă a doi comercianţi ieşeni le-a luat suma de aproape 100 mii lei pentru a face comerţ cu ştofe, urmând ca beneficiile să fie împărţite.

Trecând câteva luni şi cei doi comercianţi neprimind nici bani şi nici partea lor de beneficii, au reclamat cazul justiţiei, care a arestat pe inculpat.

Eri, Mendel Hersch a făcut cerere de punere în libertate, care a fost admisă de judele instructor al Cabinetului II d. Eugen Gheţu.

Rupere de sigilii

D. D-tru Scorţanu perceptor la primărie, a reclamat parchetului pe cârciumarul Zeilie Abramovici din str. Păcurari 117 pentrucă, aplicându-i un sechestru cu sigilii pentru o datorie restantă, cârciumarul a rupt sigiliile, insultând pe perceptor.

Procesul unui medic

Curtea de apel, secţia II a amânat, din lipsă de martori, judecarea procesului d-lui dr. Gross fost şef al spitalului din Tg. Sulţa, condamnat pentru delapidare la un an închisoare.

Isprava unui grefier

In faţa Curţii Criminale a venit spre judecare procesul d-lui Vasile Militaru fost grefier la tribunalul Botoşani, acuzat că şi-a însuşit suma de 63 mii lei din reţinerile ce le făcea magistraţilor cari au făcut împrumuturi la Casa magistraţilor din Bucureşti.

Lipsind martorii, procesul a fost amânat la 18 Octombrie.

Insulte şi ameninţări

D. Zeilig Bercovici din str. Nicolina 41, a reclamat d-lui prim-procuror pe Aba Isidor din aceiaşi stradă, pentru faptele de insulte, loviri şi ameninţare cu moartea.

Reclamantul a fost martor la un proces în care Aba Isidor era inculpat şi în care proces a declarat adevărat aşa cum se petrecusese faptetele şi care mărturie îngreuia situaţia inculpatului.

Pentru acest motiv d. Zeilig Bercovici a fost insultat, lovit şi ameninţat cu moartea.

Furt

La cabinetul IV instrucţie a avut loc şedinţa contradictorie în jurul furtului de ceară dela Mitropolie.

Magistratul instructor a trimis în judecata tribunalului numai pe magazionerul Vale Mungiu şi pe N. Grisberg, iar ceilalţi inculpaţi au fost scoşi din cauză, stabilindu-se că nu au nici o vinovăţie.

Contra Hemoroizilor
Anusol Goedecke

Inginerii au serbătorit pe d. ing. I. Andriescu-Cale inspector general

Sâmbătă seara, secţia ieşană a „Agir-ului" a serbătorit pe d. ing. Andriescu-Cale pentru avansarea d-sale în corpul technic, fiind inspector general clasa I.

Serbătorirea a avut loc într'un cadru intim, la grădina „Piscul Socolei".

Au luat parte d-nii ingineri: profesori univ. Partenie, D. Popescu, Farcaş, Casetii, ing. Ion Rădulescu, Zaharia, Umlauff, Lelescu, Popovici, Miron, Baltă, Berneagă, Vârlan, Mihailescu etc.

Au vorbit d-nii ing. prof. Partenie, Mihailescu şi Baltă, cari au elogiat pe serbătorit, relevând meritele d-sale.

Tuturor le-a răspuns serbătoritul d. ing. Andriescu-Cale.

x Mâine soseşte în localitate dl. senator Mircea Bădăreu preşedintele camerei de agricultură. D-sa se reîntoarce din Germania, după o şedere de două săptămâni, unde a avut o însemnată însărcinare economică.

Rezultatul curselor cicliste de Duminică

Cursele cicliste ce s'au alergat Duminică au frumoase rezultate technice.

La cursa Iaşi-Tg. Frumos s'au clasat în ordine, următorii: Ştefan Gordev, Nernecek Virkenz, Câşleanu Petru, Voiculeşteanu Octav.

Media orară obţinută, e 25 km. pe oră.

La cursa Iaşi-Cucuteni s'au plasat într'o formă bună Dima Const. şi Constantinov Eug.

Aşii ieşeni: König, Movilă şi Holmoc n'au putut lua parte, din diferite motive.

CITIŢI „OPINIA"

Dezbaterile congresului învăţătorimii ieşene

După şedinţa festivă la care a participat şi dl. ministru P. Andrei, învăţătorimea ieşană şi-a continuat în după masa aceleiaşi zile, dezbaterile punctelor puse în ordinea de zi a congresului.

S'a discutat, *„chemarea de azi a învăţătorului"* chestiune la care au fost raportori d-nii State Vieru şi M. Hulubei.

Rolul învăţătorului în educaţia poporului, raportori fiind d-nii Traian Popescu şi T. Vieru.

Situaţia morală şi materială a şcolii primare, raportorii chestiunii fiind d-nii C. Gheorghiu şi Aurel Hotnog.

Raportorii au sezizat şi au prezentat colegilor lor, subiectele ce le-au fost încredinţate, cu multă pricepere şi deosebit realism.

Dl. Gh. Polcovnicu Preşed. Asoc. ieşene, face o dare de seamă despre mersul asociaţiei în cursul anului 1938 — Urmează raportul cenzorilor.

La cuvântul d-l C. Tumurug, Todirel care e des întrerupt când de preşedinte când din unul din membrii comitetului.

Totuşi dl. Tumurug îşi expune punctul de vedere, acuzând comitetul de inactivitate.

Luând cuvântul, d. V. Tataru insp. judeţean vorbeşte în chestiunea Căminului pe care învăţătorimea ieşană vrea să-l construiască, precum şi despre cooperativa corpului didactic.

Dl. N. Negru, vice-preşedintele Cooperativei, cere preşedintelui înscrierea în ordinea de zi, deoarice despre o chestiune care nu e pusă în discuţia adunării, nu se poate vorbi.

Luând cuvântul, d. V. Uglea fost prim redactor al revistei „Vremea Şcolii", vorbeşte în numele comitetului legal al revistei şi arată un incident petrecut cu prilejul unui articol scris de d. Uglea.

La propunerea d-lui C. Rolea se modifică regulamentul revistei, acea ta trecând sub directa redacţionare a comit. Asoc.

Se aprobă propunerile d-lui Gh. Polcovnicu în legătură cu congresul general dela Sibiu, trecându-se la alte chestiuni.

La cuvântare dl. N. Negru, care răspunde documentat d-lui Tataru în chestia cooperativei.

Adunarea hotărăşte trecerea cooperativei în sânul Asoc. ieşene.

Punându-se în discuţie ce trebueşte mai întâi înfăptuit: căminul ori cooperativa, adunarea hotărăşte: cooperativa.

Fiecare învăţător va subscrie 1000 lei, pentru cooperativă, plătită în 10 rate lunare prin oprire în state.

La cuvântul dl. T. Iacobescu, care arată că adunarea nu poate hotărî acest lucru, deorice la cooperativă se cer declaraţiuni de subscrierea sumei.

Învăţătorimea însă nu-şi însuseşte propunerea d-lui preşed. general, şi cere susţinerea în primul rând a cooperativei.

După aprinse dezbateri, comitetul face cunoscut că propune oprirea sumei de 1500 lei în 15 rate pt. cămin.

Se aprobă bugetul pe anul 1939.

REP.

Frumoasă sărbătoare în Tataraşi

Hramul bisericei Nicoriţa

In fiecare an, cu prilejul hramului bisericii Nicoriţa, Tataraşii îmbracă haină de sărbătoare. Aşezată în centrul celui mai pitoresc cartier ieşan, biserica Nicoriţa a fost celula în jurul căreia a luat fiinţă, s'a dezvoltat şi creşte „Ateneul Popular Tataraşi"— astăzi cămin cultural central orăşenesc. Pentru acest cuvânt, şi anul acesta părintele Dinescu parohul bisericii, a ţinut să dea amploarea cuvenită acestei zile. Un public numeros a răsplătit îndeajuns strădania părintelui paroh.

Din asistenţă, remarcăm pe D-nii: ing. V. Serghi, epitrop al bisericii, prof. Const. Stamboliu preşed. căminului cultural central „Ateneul Popular Tataraşi", pr. V. Chirica, directorul aceluiaşi cămin, prof. Th. Ghiga, av. Gr. Mihalcea, pr. prof. N. Donos, Alex. Stoian, D-nele prof. Popescu, Tedorescu, etc.

Sf. Liturghie a fost slujită de pr. paroh Const. Dinescu, pr. N. Donos, N. Luchian, Popa, şi diaconul Aurel Teodorescu dela Sf. Metropolie. Răspunsurile le-a dat corul metropolitan, sub conducerea D-lui prof. Antonin Ciolan. Părintele Dinescu, a ţinut o frumoasă predică, făcând legătura între cei doi sfinţi Ioan Botezătorul, şi Ioan dela Suceava. La sfârşit, după cuvântul de mulţumire adresat de pr. Dinescu, Dl. profesor Antonin Ciolan în cuvinte impresionante, a evocat câteva amintiri despre marele dirijor Gavril Muzicescu.

Apoi, întreaga asistenţă a ieşit afară, unde s'a slujit un parastas pentru ctitori: Miron Barnowski, Hatmanul Nicoară, pentru Mihai Eminescu al cărui semicentenar de la moarte a fost prăznuit săptămâna trecută de toată intelectualitatea românească; şi pentru Eroii Neamului.

In urmă, invitaţii au luat parte la o agapă de dragoste în casele parohiale.

ASISTENT

Statutul funcţionarilor

In şedinţa de eri a Maturului Corp, d. Victor Iamandi, ministrul justiţiei a cetit mesajul de trimitere în discuţia Senatului, a proectului de Statut al funcţionarilor publici.

Proectul a şi fost luat în discuţiunea comisiei I-a.

Accidentul de aviaţie dela aerodromul Abator

Un accident de aviaţie s'a petrecut eri la amiază pe aerodromul local.

Adjutantul Mihailescu s'a urcat într'un avion-şcoală pentru a face un zbor de antrenament.

Dar deabea a decolat, şi la o înălţime de 50 metri avionul a încetat a funcţiona, capotând.

Din carlingă a fost scos grav rănit pilotul Mihailescu care a fost transportat la clinica de urgenţă a spitalului „Sf. Spiridon".

D. dr. Lucinescu a constatat că accidentatul are plăgi contuze cerebrale şi prezintă o stare comoţională.

Dacă nu se vor ivi complicaţii, adjutantul Mihăilescu va putea fi salvat.

Autorităţile militare au deschis o anchetă.

Un propagandist cultural la Iaşi

De câteva zile se află în localitate un tânăr propagandist cultural, care a cutreerat toate plaurile ţării noastre, în dorinţa de a-şi cunoaşte neamul şi a face şi pe alţii să-l cunoască.

E vorba de dl. Gh. Timofte, învăţător din jud. Vaslui care după absolvirea şcoalei normale a luat desagii drumeţiei şi a pornit prin ţară.

Tot ce a găsit interesant sub aspect sociologic, etnografic folkloristic etc. a adunat în desagi. Cu aceste piese interesante şi preţioase a creiat zeci de muzee la şcolile primare din diferite provincii.

Tot odată a ţinut conferinţe asupra comoriilor ăstei şi a poporului român în diferite oraşe.

Dl. Timofte are adunat un album de mulţumiri, aduse de acei cari i-au apreciat opera.

Aceasta este singura mulţumire a acestui neobosit sol al înfrăţirei româneşti, care duce piese de la munte să le ofere şcoalelor de la şes—şi invers.

Inregistrăm şi aici misionarismul înălţător al acestui învăţător vasluian.

Primăria Municipiului Iaşi
29338 24 Iunie 1939
PUBLICAŢIE

Se aduce la cunoştinţa celor interesaţi că în ziua de 6 Iulie 1939, orele 11 dimineaţa, se va ţine la această Primărie din Iaşi str. Alexandri No. 14, licitaţie publică cu tratare prin bună învoială, pentru închirierea closetului din Piaţa Unirei.

Licitaţia va începn dela le 20.000 chirie anuală.

Licitaţia se va ţine în conform. cu art. 88-110 inclusiv din L. C. P., regulamentul O. C. L. şi normele generale de licitaţiuni publicate în Monitorul Oficial No. 127 din 4 Iunie 1931.

Garanţia este de 5 la sută din valoarea sumei oferită.

Caietul de sarcini şi orice alte relaţiuni se pot cere în fiecare zi de lucru la Direcţiunea Ad-tivă a Primăriei.

Primar, M. Borcea
Secretar G-ral, Ch. Dragan

ODAIE MOBILATĂ sau goală, eventual bucătărie, de închiriat. Str. Bărboi 6 (colţ cu stradela).

S'A PIERDUT în ziua de Vineri 23 Iunie, ora 3 p. m. în tramvaiul de Sărărie, o poşetă cu acte şi o sumă de bani.

Găsitorul este rugat a aduce sau a trimite actele la Ad-ţia ziarului „Opinia" (în special carnetul c. f. r.). Banii îi revin lui şi în plus i se va mai da o recompensă.

FUNCŢIONAR DE BIROU având cunoştinţe de contabilitate, cu serviciul militar satisfăcut ceea ă seviciu. Condiţiuni modeste.
A se adresa la ziar sub V.S.

Doctor
GR. A. DIMITRIU
Asistent Universitar
Boli de piele, sifilis, venerice
Tratamente medicale prin Raze ultra-scurte Diathermie
Consult: 2-4, 6-8 p. m.
Str. Păcurari No. 5
(Deasupra Farmaciei Căpăţână)

LA STRAND
Zilnic:
BASIN DE INNOT, PLAJA, DUŞURI
Aparate de gimnastică, aparate antrenament p. box, pucing-ball, volley-ball, medicin-ball, etc.

ULTIMA ORA

Continuarea discuţiilor anglo-ruseşti

Noi propuneri ale guvernului britanic

Londra 27. — Ziarul „Daily Telegragh" anunţă că ambasadorul Angliei la Moscova a trimis o telegramă d-lui Chamberlain cerând să se facă noi concesiuni.

Eri după amiază s'a întrunit comisia afacerilor străine a cabinetului, redactând noile instrucţiuni pentru delegaţia engleză de la Moscova.

Astăzi se va întruni comitetul restrâns al guvernului.

Dacă răspunsul englez va sosi în cursul nopţii la Moscova, e probabil ca astăzi să reînceapă discuţiile cu dl. Molotov.

In răspunsurile date eri la Camera Comunelor, dl. Chamberlain a arătat că în urma noilor propuneri franco-engleze discuţiile de la Moscova vor ajunge la un rezultat bun.

Raporturile italo-engleze

Londra 27.— In şedinţa de eri a Camerei Comunelor s'au produs interpelări în legătură cu atacurile presei italiene la adresa Angliei.

Dl. Chamberlain a arătat că aceste atacuri sunt regretabile, deoarece Anglia vrea să aibă relaţii amicale cu Italia.

Diplomatice

Paris 27 — Dl. Bonnet a avut eri întrevederi cu ambasadorul Poloniei şi al Spaniei.

*

Ambasadorul Statelor-Unite la Paris pleacă azi spre America, unde va rămâne câteva zile.

Incordarea dintre Anglia şi Germania

Berlin 27.—Impresia opiniei publice este că tensiunea dintre Reich şi Anglia a sporit în ultimul timp.

Ziarele indică discursul d-lui Goebbels ca pe o lovitură dată Angliei în plin obraz.

Evenimentele din China sunt comentate ca începutul unei acţiuni anti-engleze.

Comisiile Camerei deputaţilor

Bucureşti 27.— In şedinţa de eri, s'au alcătuit comisiile Camerei.

Până acum s'au desemnat următoarele comisii;

Comisia Financiară

Preşedinte C. Angheleşcu, vice-preşedinte, Gr. Dumitrescu, Mavrocordat şi Sc. Cuhunaru.

Comisia afacerilor externe

Preşedinte I. Lugoşanu, vice-preşedinte Maltezeanu Pompilica Băleanu şi Ţaţu.

Comisia de administraţie generală:

Preşedinte, Radu Portocală; vicepreşedinte, I. Axinte; Th. Lucescu şi C. Teloianu.

Comisia armatei.

Preşedinte, Voicu Niţescu; vice-preşedinte, Gh. Vântu; Constanţiu şi Vajoreanu.

Comisia legiuirilor.

Preşedinte, Alfons Hurovanu; vice-preşedinte Gr. Ivănceanu; Tânjoreanu şi Săndulescu.

Comisia lucrărilor publice.

Preşedinte Vâlcovici; vice-preşedinte Gh. Cantacuzino; C. Vorel şi P. Broş.

Comisia educaţiei naţionale.

Preşedinte, Dr. Hortolomei; vice-preşedinte Th. Capidan; Ţeţu şi Gh. Cantacuzino.

Comisia muncei

Preşedinte, Stan Ghiţescu; vice-preşedinte Gherman; Gh. Georgescu şi Th. Rosnovan.

Comisia sănătăţii

Preşedinte Dr V. Răscanu; vice preşedinte C. Vorel; Bobancu şi I. Rang.

Comisia de disciplină

Preşedinte, Aurel Negoş; vice preşedinte Tetoianu; Gh Aposto'escu şi Şt. Istrati.

Comisia de petiţii

Preşedinte, C. Algiu; vice preşedinte I. Mitache; V. Molin şi I. Moraru.

Celelalte comisii se vor alcătui astăzi.

Legea valorificării grâului

Pe biroul Camerei a fost depus proectul de lege pentru valorificarea grâului.

Proectul fixează preţul vagonului de grâu cu maximum 77 la sută corpuri străine la 40.000 lei.

Se vor lua măsuri pentru ca acest preţ să fie respectat.

Regia Autonomă C. F. R. va acorda un tarif preferenţial pentru transporturile de grâu.

Proectul va fi discutat imediat după terminarea răspunsului la Mesaj.

NUMIRI

In jud. Iaşi au fost numiţi pe data de 1 Iulie, următorii notari:

Dl. Anton Gheorghiu notar la Cotnari; d. Neculai Chirea notar la Voinăşti; d. Hibeanu Simion notar la Lungani; d. Gavrilă Soos notar la Bădeni; d. Rusu Cornel notar la Mironeasa; d. Ion Văideanu notar la Hermeziu.

Excursiile Meşeceului

La excursiile Meşeceului s'au mai înscris următoarele persoane:

Gojenescu P. student Chişinău, Ghita Ţepenean, elevă Bălţi, Andrieş P. elev Chişinău. Guţu D. inv. Lăpuşna, Coropceanu Em. inv. Lăpuşna, Todirică Eug. studentă în medicină, Stan Veronica studentă în medicină, Dima C. elev Iaşi, Moga P. elev Iaşi, Preot Podgurschi V. cu d-na,
„ Chiriac Nec. cu d-na,
„ Marinescu cu d-na.

Plecarea excursiei din Banat, 1—30 Iulie, au loc Duminică 2 Iulie ora 10.25.

Citiţi „Opinia"

Un caz rar de hipnoză

Braşov 27.—Cercurile medicale sunt preocupate de un caz interesant.

Tânăra Rozalia Grozea, din str. Filipescu 34, ducându-se la balci s'a îndrăgostit de un bătrân măscărici.

Ea strigă mereu că îl iubeşte şi vrea să trăească lângă el.

S'a stabilit că e vorba de un caz de hipnoză.

Tânăra a fost internată în spital.

Dela Tribunalul militar

Tribunalul militar al Corpului 4 Armată, prezidat de d. colonel Munteanu, a judecat ieri un proces interesant de ofensă regalităţii.

Inculpatul Buştiuc Dionisie din Orhei, fiind într'un restaurant, ar fi adus ofense Coroanei. Tribunalul judecându-l, l-a condamnat în lipsă la doi ani închisoare. Făcând cerere de repunere în termen, tribunalul o admite, şi îi reduce pedeapsa la 3 luni închisoare.

— Procesul următor a fost al d-lui Oscar Tischler din din Bucureşti str. Şincai 7, acuzat că fiind soldat schimbaş în reg. 24 Artilerie, nu s'ar fi prezentat la concentrare.

Apărarea prin d-nii col. Dobrovici şi maior Burcă-Bucureşti, dovedesc complectă nevinovăţie a inculpatului.

Tribunalul a achitat pe Tischler.

— Au fost condamnaţi pentru întrunire neautorizată: Petru A Marioarei, Vasile Leonte, Gh. Cojocaru, Andrei Rednic şi P. Iftime toţi din Suceava la câte 500 lei amendă; inculpaţii susţin că s'au adunat în casa unuia din ei, pentru a face o logodnă a fetei lui Leonte cu Rednic şi nu să practice adventismul cum susţin jandarmii. Coinculpata Mărioara Leonte „eroina", e fost achitată.

— A mai fost condamnat Petre Tcaciuc din Calaraşi-Botoşani, la 1000 lei amendă pentru ultraj cu violenţă.

x FURT. — Un îndrăzneţ furt s'a comis la atelierul de croitorie al d-lui Movovici Moise din str. Col. Langa 11, de unde s'au sustras, opt costume bărbăteşti şi alte lucruri.

--- Azi la Scala

Trei filme noui şi excepţionale

Când vrea femeia

O splendidă poveste de iubire, în lumea de basm a miliardarilor americani cu LORETTA YOUNG DON AMECHE TYRONE POWER

şi filmul frivolităţii

Casa din Malta

cu cea mai frumoasă femeie din Franţa VIVIANE ROMANCE

şi cea mai senzaţională realizare de aventuri

Taina Oţnaşului

cu Victor Mac Laglen Peter Lorre

Anglia pregăteşte mobilizarea flotei pentru luna August?

Londra 27—Un comunicat oficial al amiralităţii britanice arată că toate concediile marinarilor se vor da în cursul lunei Iulie.

In această lună sunt suspendate vizitele vaselor engleze în porturi străine.

Mai multe unităţi de vase vor trece în bazinuri pentru reparaţii.

Aceste pregătiri sunt explicate de amiralitate ca luate în vederea manevrelor de la sfârşitul lunei August.

Ele au provocat însă senzaţie la Londra, deoarece se crede că amiralitatea se pregăteşte ca de la 15 August flota engleză să fie pe picior de războiu.

Aceste măsuri înseamnă mobilizarea forţelor navale ale Angliei.

Ziarele arată că se aşteaptă evenimente grave pentru lunile de toamnă şi Anglia trebue să fie pregătită.

Intinderea blocadei japoneze

Londra 27.— Telegramele din Extremul-Orient arată că blocada japoneză a cuprins toate coastele Chinei.

Trupe japoneze continuă să debarce la nord de Sudkov.

De asemenea sosesc mereu vase de rozboiu în porturile chineze.

Instigaţii contra europenilor

Shanghai 27.— Instigatorii japonezi continuă să agite massele pentru izgonirea străinilor din China.

Pentru astăzi se pregăteşte o mare demonstraţie Chineză la concesiunile străine.

Discuţiile continuă între Londra şi Tokio

Londra 27. — Lordul Halifax a avut ieri o întrevedere cu ambasadorul Japoniei la Londra.

In acelaş timp, ministrul Angliei la Tokio a avut discuţii cu ministrul de externe japonez, examinând situaţia de la Tien-Tsin.

Se remarcă dorinţa Angliei de a purta negocieri în această chestiune.

*

Tokio 27. — Primul ministru a fost primit eri de Mikadou.

Impăratul s'a interesat de situaţia din China.

Situaţie neschimbată

Washington 27.— Intrebat de ziariştii, dl. Cordell Hull a declarat că după informaţiile pe care le are, situaţia în China se menţine neschimbată.

N'a intervenit nici o agravare.

Sinucidere

Braşov 27. — O impresionantă sinucidere s'a produs astă noapte în localitate.

Tânărul Alfred Kohn, în etate de 26 ani a chefuit la mai multe localuri.

Spre ziuă, a pus muzicanţii să-i cânte „Drum bun" şi s'a dus.

După o oră a fost găsit spânzurat de un pom.

Transportarea bolnavilor la Erbiceni

Direcţia generală a C. F. R.-ului a acordat o reducere de 50 la sută pentru bolnavii cari vor fi transportaţi la sanatoriul Erbiceni.

Crima unui moşier

Timişoara 27—Moşierul Petre Daşcu în etate de 60 ani, din com. Pistian, şi-a cheltuit mare parte din avere în chefuri şi orgii.

Acum vroia să vândă ultima moşie.

Soţia lui s'a opus însă.

Infuriat, bătrânul a luat o sapă şi şi-a omorât nevasta

Cutremur în America de Sud

Lima 27.—Un puternic cutremur de pământ a făcut ravagii în partea de apus a republicei Peru.

Numai într'un orăşel s'au înregistrat 20 morţi 40 grav răniţi.

UMBRELE bune cu preţuri de 40% mai eftine ca în altă parte cât şi reparaţiuni de tot felul obţineţi LA LEON care s'a mutat în str. L C. Brătianu 113 lângă farmacia Racovitză.

PIANINA, în stare bună, marcă excelentă,—de vânzare. A se adresa la ziar

Doamna şi Domnul
Moritz Herşcovici
(Magazinul Căprioara)

şi-au serbat Duminică seara 25 Iunie, nunta de argint într'un cerc intim şi familiar, în casele d-lui Dr. M. Held.

Informaţiuni

x Aseară a plecat din localitate prinţul George M. Sturdza cu D-na, ducindu-se în Norvegia, locul de origină al d-nsi Sturdza.

x La concursurile organizată de „ziua apei" corul elevelor dela Liceul Industrial Sf. Sava, condus de d-na prof. Paraica, a luat premiul cu diplomă.

x Aseară au plecat la Bucureşti d-nii prof. I. Petrovici prof. dr. I. Tănăsescu, av, I. Rang, av. I. Axinte, av. D. Dimitriu, prof. Vasile Iamandi av. Oswald Racoviţa, av. Th. Zipa şi Const. Căpriţă.

x Ameninţare.—Ecaterina Calfa din str. Aterisaj 1, a reclamat poliţiei că, concubinul ei Ion Tăutu, a ameninţat-o că o impuşcă.

Reclamanta a depus şi un revolver.

S'au început cercetări spre a se verifica temeinicia reclamaţiei.

x *Şcoala Normală „Mihai Sturdza" Iaşi* aduce la cunoştinţă că serbarea de fine de an şi impărţirea premiilor vor avea loc la 29 Iunie ora 10 a. m.

Expoziţia de lucru şi desemn va fi deschisă în zilele de 28 şi 29 Iunie crt.

x Incercaţi cu incredere untdelemnul „Sphinx". Vă veţi convinge de calitatea sa superioară, ceace vă va hotări să-l adoptaţi pentru totdeauna. Ţineţi minte marca: untdelemn SPHINX. 2

Dr. S. CAUFMAN de la facultatea de medicină din Paris. *Boli de stomac, intestine, ficat şi rect.* Tratamentul hemoroizilor prin injecţii sclerozante şi electrocoagulare. Rectosigmoidoscopie.

Str. Banu 8 (lângă Conservator). Consult. $9^1/_2$ — $11^1/_2$ 3—6 p. m.

ORA 12

Punctele acceptate de Anglia

Progresul discuţiilor dela Moscova

Paris 27.—Toate ziarele de astăzi arată că discuţiile de la Moscova au făcut un importat pas înainte, prin aceia că Anglia a acceptat punctele cerute de Rusia.

Se arată că noile garanţii trimise aseară la Moscova ar fi:

1) Guvernul englez aprobă ca garantarea statelor baltice să fie la fel cu aceia dată Poloniei, Greciei şi României.

Rusia Sovietică vede recunoscându-i-se deplina libertate cu privire la desfăşurarea sistemului de garanţie în caz de ameninţare directă sau indirectă asupra statelor baltice.

2) Ar fi vorba ca cele 3 state baltice să figureze alături de celelalte 5 ţări cărora li se dau garanţii, fie în protocol, fie în scrisorile ce se vor adăuga la acord.

Politica de încercuire

Paris 27 — Ziarul „Le Figaro" arată că Roma şi Berlinul nu cred în puterea politicei de încercuire.

Inaintea armatei însă trebue considerat blocusul economic, pe care singură Anglia îl poate organiza prin puterea ei financiară şi economică.

*

Berlin 27.— Presa germană semnalează primejdia încercuirci economice, după planul întocmit de Anglia.

Ne aşteaptă evenimente grave

Paris 27.—Ziarul „Le Figaro" publică un articol de fond în care cere ca poporul francez să fie pregătit pentru orice eveniment.

In curând vom fi puşi la încercări grele, scrie ziarul. Trebue să ne găsească pregătiţi.

Importanţa economică a României

Berlin 27.—Ziarul „Frankfurter Zeitung" publică un articol asupra importanţei economice a României.

Rolul acestei ţări, scrie ziarul, este de a menţine echilibrul între agricultură şi industrie.

Agricultura României trebue desvoltată şi sistematizată, iar industria trebue să prefacă produsele agricole,

Inundaţii în Belgia

Bruxelles 27.—In regiunea oraşului Liége s'au produs inundaţii mari.

Canalul Albert a revărsat din cauza ruperei digurilor şi a inundat mai multe câmpii.

VINURI ABSOLUT NATURALE vechi şi noi, eftine şi higienic servite

cumpăraţi numai dela depozitul nou înfiinţat în str. Prof. A. C. Cuza 27 (fost Arcu) casele Teitler, palatul poştei vechi.

Autobuzele de cursă Iaşi -- Răducăneni -- Huşi şi retur

IN STRADA COSTACHE NEGRI

Plecări: la 5 dimineaţa şi 3 d. a.
Sosiri: ora 9 dimineaţa şi 7 seara

AUTOBUZ

BIBLIOTECA UNIVERSITĂȚII -IAȘI-

ANUL XXXVI No. 9676

1 LEU

JOI 29 IUNIE 1939

ABONAMENTE:
Lei 350 pe un an
„ 180 „ 6 luni
„ 90 „ 3 luni
„ 35 „ 1 lună
„ 1500 Instituții publice

Atelierele tipografice „Opinia"
IAȘI STR. LĂPUȘNEANU 37

OPINIA

Ziar popular cotidian

TELEFOANE
Redacția No. 1296
Administrația „ 1299
Serv. de noapte red. „ 1436

Redacția și Administrația
IAȘI STR. LĂPUȘNEANU 37

Director C. R. GHIULEA

Perspectivele războiului

Ori ce nume s'ar găsi pentru conflictul anglo-japonez din extremul-orient, adică blocadă ori război economic, ori — luptă diplomatică — realitatea rămâne aceeași vie și reductibilă: rasa galbenă vrea îndepărtarea din China a rasei albe. Natural, hotărârile dela Tokio n'ar fi deslănțuit grija extraordinară care se întrevede azi la Londra și Paris, dacă problema războiului asiatic nu s'ar afla într'o strânsă legătură cu cea a războiului european.

Pentru a domina economicește provinciile cucerite în China, niponii au înlocuit vechiul dolar printr'un dolar japonez, pe care europenii l-au boicotat într'o mare măsură. Imensele cheltueli de război suportate de japonezi adăugate la această nouă spărtură bugetară, au favorizat atitudinea partidului militarist nipon, în senzul unor represalii serioase.

Aceasta este origina conflictului dela Tien-Tsin.

Generalizarea măsurilor depinde, — nu după cum s'ar crede, de atitudinea Marii Britanii, — dar de clauzele secrete existente în planul general de acțiune, elaborat de puterile axei împreună cu niponii.

Ca latură paradoxală a problemei, trebue să înregistrăm pentru prima oară în istorie, un acord între rasa galbenă și albă, îndreptat împotriva rasei albe.

In cazul dezlănțuirii conflagrațiunii mondiale, ajutoarele de armament și trupe între Germania, Italia și Japonia nu s'ar putea opera pe o bază însemnată, din pricina distanței imense care desparte aceste țări.

Pentru axa Londra-Paris transporturile de material și oameni ar putea fi eficace, datorită imperiului colonial care se întinde din Indii pînă în Australia, învecinându-se au mările Chinei.

Dar un atac pe apă, ori uscat, direct îndreptat împotriva Japoniei, apare ca ceva imposibil. Din această pricină conflictul extrem—oriental nu amenință atât prin gravitatea lui, cât prin consecințele directe pentru Europa.—In timp ce puterile axei Roma-Berlin s'ar concentra în direcțiile voite învecinate, puterile axei Londra-Paris s'ar divide și în Europa și în celelalte continente.

Jocul de forțe fiind inegal, consolidarea principiului de pace n'o poate asigura decât o alianță cât mai eficace, a tuturor națiunilor democrate între ele. Este tocmai ceiace se încearcă acum.

Dr. I. Fr. BOTEZ

Din toată lumea

„Luna Ținutului Prut"

Am anunțat la timp inițiativa Camerei de Comerț de a se organiza o lună a ținutului Prut, cu o expoziție la Iași.

Remarcăm că dl. Osvald Racoviță, primul primar care a organizat „Luna Moldovei", este un neobosit susținător al acestei idei.

D-sa chiar a dat sugestia expoziției ținutale, cu prilejul manifestației recente de la Soc. Apelor, când a cerut d-lui general Ionescu să ajute reînvierea parcului de la Copou.

Din această realizare, Iașul ar avea mult de câștigat.

Școală ambulantă

In regiunile polare din Rusia trăește o populație pipernicită—laponii—care se hrănește din vânat și pescuit.

In căutarea hranei, laponii se mută din loc în loc, în vastele regiuni, foarte puțin populate din nordul Rusiei.

Guvernul sovietic s'a gândit să creeze școli pentru această populație nomadă.

Școlile sînt improvizate în corturi din piei de ren, montate pe sănii. Și se mută și ele, din loc în loc, odată cu populația.

Populația Italiei

Ultima statistică oficială arată că Italia (cu Lybia și insulele Mediteraniene) are astăzi 44 250,000 locuitori. In ultimii trei ani populația a sporit cu 1,200,000 suflete.

Apoi în Abisinia și Somalia italiană se află 10 milioane locuitori. Iar în Albania peste un milion locuitori.

In toată Italia locuesc astăzi 118,000 străini.

Motorul cu praf de cărbune

Marele șantier german Schichau, cu stabilimente în Elbing și Danzig, are în lucru de mai multe zeci de ani, un motor care să funcționeze cu praf de cărbune. O astfel de mașină ar aduce la îndeplinire vechiul vis ingineresc, de a produce forță motrică din cărbuni direct, — deci fără o prealabilă prefacere în vapori gaz ori combustibil lichid.

După cum a comunicat, într'o conferință, inginerul Wahl dela Elbing, zilele acestea, motorul cu praf de cărbuni este gata de a fi pus în serviciu. In chipul acesta s'a deslegat o importantă problemă tehnică.

Cronica distractivă

IN ZODIA BACALAUREATULUI

Mici însemnări de actualitate

Anul școlar începe cu listele de cărți și se termină cu examenul de bacalaureat.

Acest examen cu nume pretențios înseamnă apogeul carierei de liceist.

Cu o lună înainte de sorocul lui, toate marile evenimente internaționale dispar din atenția opiniei publice.

E și firesc, deoarece bacalaureatul numai prin nume face o impresie grozavă.

Și acum îmi stă în minte următoarea scenă de la regiment, între domnul major și un teterist:

— Mă rog, ce studii ai matale de o faci pe grozavu?

— Sunt licențiat în litere.

— Uită-te la el! Păi noi avem aici dom'le și *bacolarați* și tot nu ne speriem...

Afară de aceasta, fiecare are un fin, nepot, ver'șor sau măcar cunoscut care trebue să treacă examenul adolescenței.

De aceia, poate să fie blocadă la Tien-Tsin; să se rupă discuțiile de la Moscova; să vorbească dl. Hitler; toate cad în fața examenului de bacalaureat.

Mai întâi, cu vreo două săptămâni înainte pornesc svonurile.

— Ai auzit că anul acesta nu se mai dă bacalaureatul?

— Mi-a spus cineva că d. ministru Andrei vrea să modifice bacalaureatul...

Până ce toată lumea se convinge că n'a scăpat de acest coșmar.

Comisia

Primul pas în trecerea bacalaureatului e aflerea comisiei: iar al doilea găsirea proptelelor.

Cu o săptămână înainte pornește pelerinajul pe la redacțiile ziarelor:

— Aveți comisia?

— Cine e președinte?

— Nu se știe?

Insă comisia e ceva secret; așa că nu se dă în vileag până în ajunul examenului.

Atunci începe puricarea listei.

— Care vasăzică Popescu. De unde o fi ăsta? Nu-i cumva cel de la Focșani? Dar Vasilescu ce fel de om o fi?

Părinții și rudele celor înscriși la examen încep a se cunoaște și a se consfătui la colțuri de străzi.

— Ce zice di Popescu?

— E un tip ciufut. Nu vrea să știe de intervenții și are metodele lui de ascultare. Pârjol!

— Vai de mine!

— In schimb Vasilescu are o cumnată la Iași, cu care am făcut legături printr'o vară a mea. Sper să aranjez ceva.

— Păi el nu mai este în comisie. A renunțat.

— Aoleu! Și eu care făcusem atâtea intervenții!

Lucrări scrise

La teze, candidații scriu și părinții tremură afară.

Doi domni grijulii discută într'un colț mai ferit;

— Nu știi mata că poate ești mai în curent: afară de „Steluța", Coșbuc ăsta a mai scris ceva? Că asta le-a dat prima chestiune.

— Cred că da. Parcă și poezia ceia care se cântă „De ce m-ați dus de lângă voi" e tot de el...

— Că bine zici. Numai dear pune-o Fănel pe hârtie...

*

La ieșire toți candidații sunt asaltați cu întrebări.

Drept răspuns, unul își liniștește părintele:

— Lasă tată că la toamnă nu mai este bacalaureat.

Am auzit eu când spunea d'. președinte încet doamnei de la română...

Tatăl însă nu se lasă convins de asemenea argumente:

— Mai bine scrias dragul tatei despre Coșbuc, decât să tragi cu urechea la ce spunea președintele... Că până la toamnă multe se mai întâmplă.

a. In.

Proba scrisă

la examenul de bacalaureat

Lucrările scrise, la bacalaureat, au început cu teza la limba română. E interesant de știut—mai ales pentru masele școlărești—subiectele care au fost date spre tratare.

La Liceul Internat

I. Poezia durerii umane la Eminescu.

II. Analiza psihologică și estetică, a basmelor lui Creangă.

III. Valoarea documentară și estetică a poeziei populare.

La Liceul Național

I. Când, cum și unde s'a format limba românească.

II. Natura poeziei lui Alexandri și Eminescu.

III. Dela „Dacia literară" la „Semănătorul".

Lic. „Oltea Doamna"

I. Cronicarii moldoveni.

II. Teatrul lui Caragiale.

III. Scrisorile lui Eminescu.

*

Eri s'au dat probele scrise la matematici, franceză și atină.

La 30 Iunie

Alegerea Patriarhală va însemna

o viguroasă afirmare a moldovenismului

— Dela trimisul nostru —

București 28. — Ne mai despart câte-va zile până când congresul național bisericesc unit cu corpurile legiuitoare, va alege pe noul Patriarh al României.

Inainte, în asemenea ocaziuni era o mare fierbere în Capitală. Se făceau manifestări sgomotoase, prin vorbă și scris, pentru candidații simpatizați de diferite grupe politice.

Și totdeauna învingea acela care se bucura de simpatia partidului de la putere.

Lucrurile însă s'au schimbat acum.

Mai sânt câteva zile până la alegerea Patriarhală, și nimeni nu și-a anunțat candidatura; nimeni nu uzează de vechile sisteme.

Se simte însă viguroasa și sincera dorință a întregii ortodoxii de a-l avea în frunte pe cărturarul Nicodim.

I. P. S. Nicodim va fi ales sul unei unanime dorințe a ortodoxiei românești, datorită calităților sale neprețuite de cărturar, gospodar și iscusit organizator bisericesc.

Ardealul care mai totdeauna avea rezerve și atitudini în care se oglindeau aspirații regionaliste, de astă dată are o atitudine care conformă spiritului național românesc încadrat în noua și sănătoasa orânduire a statului.

E vrednică de relevat telegrama preoțimei ardelenești adresată Mitropolitului Nicodim, care sfârșește: *în frunte cu marele nostru Ierarh Nicolae Balan, dorim sincer și conștient a vă avea în fruntea bisericii noastre".*

La aceste slove ardelenești, ca o complectare, noi nu avem decât de adăugat că *ziua de 30 Iunie va însemna o viguroasă afirmare a moldovenismului, prin încununarea I. P. S. Nicodim ca Patriarh al României.*

GRIGORE SPIRU

Dela Camera de Comerț

Chestiunea timbrării registrelor comerciale

Uniunea Camerelor de Comerț din București, a făcut cunoscut Camerei locale de Comerț că, conform dispozițiunilor date de către Ministerul de Finanțe, sunt scutiți de obligațiunea de a ține și deci de a timbra registrele comerciale, micii meseriași și comercianți impuși la patentă fixă și clasificați în cl. V—VII inclusiv.

Se precizează însă că restul meseriașilor și comercianților, urmează a ține și timbra registrele, taxa forfetară fiind desființată dela 1 Aprilie crt.

Toți micii meseriași și comercianți, dispensați de ținerea registrelor comerciale conform legii timbrului, se bucură de aceiași scutire și conform legii pentru Fondul Național al Aviației.

Măștile contra gazelor

Ministerul Aerului și Marinei a înaintat o adresă Camerei de Comerț, prin care înștiințează că termenul pentru depunerea sumelor respective de către comercianții ieșeni la Casa locală a Asigurărilor Sociale, pentru procurarea de măști contra gazelor, a fost prelungit până la 31 Iulie a. c.

Dela această dată nu se mai admite nici-o păsuire.

REP.

INTOARCEREA IN PATRIE

Regele George VI și regina Elisabeta au fost primiți cu entuziasm în Anglia, la înapoerea lor din vizita făcută în America.

In clișeu, în stânga, Suveranii britanici întâmpinați de micile prințese regale, pe bordul vasului „Empress of Britain", în portul Southampton.

In dreapta, Suveranii aclamați pe străzile Londrei.

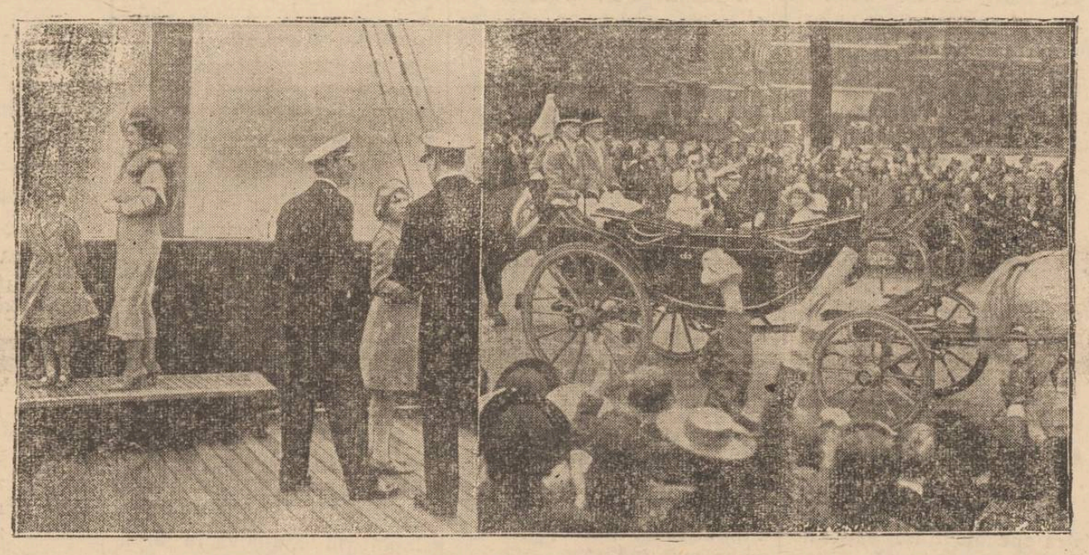

DISCUȚII

Contra zgomotului

Primim:

Un anonim, *„Styse"*, în Opinia cu data 26 Iunie, se plânge împotriva zgomotului din orașul nostru, și citează mai ales zgomotul aeroplanelor, ce-și fac exercițiile necesare Ziua, și uneori noaptea.

Dece se ocupă tocmai de aeroplane? De ce nu observă zgomotul asurzitor al camionetelor negustorești care, începând dela ora 4 dimineața, circulă prin oraș cu eșapamentul deschis, trântesc ușile și vorbesc oamenii lor de serviciu cu atâta sălbătăcie, de ți se pare că ești într'un trib de sălbateci.

Și dacă este o lege a liniștei, cine o aplică, cine apără pe cetățeni de groaza sgomotului?

Claksoanele automobilelor unor proprietari—probabil bogați, dar sigur lipsiți de bun simț—noaptea, întorcându-se cine știe din ce local de petrecere mărginașe, sună atât de groaznic în miez de noapte, în cât te întrebi dacă ne aflăm în țara lui Cremene.

Tramvaele, chiar cele mai noi, cu oglinzi în interior, trăncănesc din toată șurubăria lor, scârțîe pe la cotituri, sună clopotul ziua și noaptea se izbesc peste macazurile puse din loc în loc, cu atât zgomot, că-ți vine să auzi că numai în zellemea s'au pus oglinzi, pentruca să privim în ele tâmpa răbdare a călătorilor nesimțitori.

Diverși vânzători ambulanți sboară pe străzi, de crezi că s'a aprins târgul. Și nimeni nu spune nimic. Dacă încerci să faci cuiva o observație, rugându-te cuviincios, riști să fii înjurat și fluerat de vizitiii camioanelor cu sifoane

Invenție fructuoasă

Milioane de oameni și de femei din lumea civilizată își petrec în fiecare zi câte o oră plăcută, dezlegând jocuri de cuvinte încrucișate, fapt care constituie pentru ei o distracție binevenită. Invenția aceasta se datorește unui american. Mr. Gellet Burgess n'a devenit celebru, dar a făcut avere, grație acestui joc al inteligenții, pe care l-a inventat. Deși a devenit milionar la vârsta de 35 de ani, Mr. Burgess nu și-a realizat toate ambițiile tinereții sale, căci acest binefăcător necunoscut s'a străduit zadarnic să obție faimă.

El a rămas în anonimat, dar jocurile încrucișate au cucerit tot globul.

Probleme etnografice

Ciangăii din Moldova

București (Observator). — Ziarul budapestan „Fügetlenség" a publicat un lung articol despre Ciangăii din Moldova. Articolul are titlul: „100.000 de Unguri trăesc dealungul Siretului"!

Zájoni István, autorul articolului și gazetar minoritar maghiar din Cluj, scrie despre origina Ciangăilor, următoarele falsuri istorice:

„Țăranii străvechi, cultivatori de pământ ai Moldovei, sunt Ungurii. Legendele istorice ne spun, că după părăsirea Atelkuzului (Etelkoz) primul popas al Ungurilor, la venirea lor în Europa, între Nistru și Don și după dispariția atâtor generații, a rămas în această regiune o frântură ungurească a cărei origină istorică încă n'a putut fi stabilită.

Astăzi, mulți istoriografi dovedesc că origina elementului unguresc de pe malurile Siretului Moldovei, nu este alta decât ramificația unui trunchiu unguresc străvechi, care pe vremuri își căuta o nouă patrie înspre cununa munților Carpați. Valea Siretului a fost vadul de trecere a multor popoare dealungul veacurilor, dar acest trunchiu maghiar s'a stabilit acolo.

In timpurile vechi a suferit multe pierderi, în luptele cu popoarele năvălitoare, dar numărul Ciangăilor a sporit printr'un amestec cu Cumanii, apoi cu frânturile ungurești ce s'au desprins din Ardeal. Chiar și când au primit creștinismul, Ciangăii și-au păstrat un particularism specific, iar credința lor catolică n'a putut fi zdruncinată de către neamurile învecinate, care trăiau în ritmul religiei răsăritene a ortodoxismului. Solidaritatea lor a fost cimentată prin religia lor aparte și numai limba nu și-au putut'o păstra intactă dealungul veacurilor. Din viața maghiară a săcuimei din Ardeal, prin strâmtorile Carpaților a pătruns mereu un contact de sânge maghiar, iar această ramură a rasei maghiare și-a putut menține prin unele locuri și limba până în ultimul timp.

Ciangăii din Moldova, din punct de vedere economic, trăiesc o viață complet izolată. Foarte rar cercetează târgurile, pentru a face cumpărăturile necesare.

El nu se căsătoresc cu străinii și cine-l cunoaște după portul lor, foarte ușor îi poate distinge de Români. Limba Ciangăilor păstreaza o mulțime de forme vechi ale limbei maghiare, cari au fost studiate de mai mulți lingviști maghiari.

Politica maghiară s'a ocupat foarte puțin de acești Ciangăi. In această insulă ungurească trăiesc peste 100000 de suflete ungurești, cari veacuri dearândul și-au putut

(Continurea în pagina 2-a)

(Continuare în pagina 2-a)

FIECARE OM ARE FRUMUSEȚEA ȘI FARMECUL SAU.
FOTOGRAFUL
GUSTY
știe să vi le scoată în evidență.

Uleiuri
Văpsele
La
„Cămila"

Azi la Sidoli
Suferințele unei mame
cu frumoasa KAY FRANCIS
— și —
Legiunea diavolului
cu DICK FORAN

DOCTOR
Elena Preda
Derevici
Medic asistent al Spitalului Socola
Boale nervoase și ale glandelor cu secrețiuni interne
Analize hormonale. — Diagnosticul biologic alsarcinei — Tratamentul sifilisului nervos
Iași, str. Vasile Conta 32
Cons. 4—6 p. m.

Dr. Adrian Ștefănescu
Medic de Spital
Consultă pentru:
Boli interne și nervoase
METABOLISM BAZAL
Consult 4—6 p. m.
Str. Tăului No. 2
Telefon 2269

DOCTOR
Iosif Goldenberg
medic de spital
Specialist în:
BOLI DE PIELE
SIFILIS-VENERICE
str. Palat No. 2
Cons. 8-11 a. m. 3-8 p. m.
Telefon 2156

Doctorul
Vladimir Bușilă
asistent universitar
Boli interne — Raze X
Cons. 1—3 și 7—9 d. a.
Strada Vasile Conta No. 21
Telefon 2298

Institut de electro-radiologie medicală
Doctor
Gh. Costin
Specializat la Paris și Viena
Medic la disp. p. Profilaxia tuberculozei și Asig. Sociale Iași
Consult. medicale, radioscopii, radiografii, plămâni, inimă, stomac, ficat, rinichi, oase etc.
CONSULT 3—5 p. m.
S'a mutat în str. Vovidenie No. 12 Telefon 137

Dr. R. DAMSKER
Medic de Spital
BOLI INTERNE
plămâni, inimă, rinichi
Str. Ghica Vodă No. 32

DOCTOR
I. Bernáth
Specializat la Viena în
Boli interne
BOLI de COPII și SUGARI
Tratament și diagnostic cu raze electrice
RAZE ULTRA-VIOLETE
Raze Farad și Galwan
Iași Șos. Arcu 2
lângă Farmacia Irofte
Cons. 9-10 dim. și 3-6. p. m.

Liceul Ortodox de fete din Iași va ține licitație publică pentru furnizare a 30 vagoane lemne de foc, fag și carpen, în ziua de Joi 29 Iunie 1939 ora 2 d. a.
Direcțiunea

Azi la Phoenix
AUR IN STRADA
cu Danielle Darrieux
— și —
TROIKA
cu Jean Murat

Atelierele Școalei de Industrie casnică
„Munca Iașilor"
str. I. G. Duca 12
deschide expoziția de covoare românești, persane, croitorie, perdele, flori și păpuși, în zilele de 25 Iunie — 1 Iulie 1939.
Orelul de vizitare 9-1 a. m. 3-7 p. m.

Doctor
Solomon Manole
Medic de Spital
BOLI DE FEMEI
MAMOȘ, CHIRURGIE
Cons. 2½—7 p. m.
Str. Mârzescu No. 7
Telefon 2230

Doctor
GR. A. DIMITRIU
Asistent Universitar
Boli de piele, sifilis, venerice
Tratamente medicale prin Raze ultra-scurte
Diathermie
Consult: 2-4, 6-8 p. m.
Str. Păcurari No. 5
(Deasupra Farmaciei Căpățână)

Balneolog confirmat
Dr. Al. Făclieru
med. șef de Spital în București
consultă la
BĂILE VATRA-DORNEI
40, Str. Regele Ferdinand

Dr. M. Avram
Medic de Spital
Consult. 3—7 p. m.
str. I. C. Brătianu 120
Consultă și operează
Boli Chirurgicale, Boli de femei, Mamoș

De vânzare
casă gospodărească, solidă, 4 odăi, bucătărie, cămări, pivniță, apă, lumină electrică etc.
Poziție centrală lângă tramvai și Hală. Preț foarte avantajos. A se adresa la ziar.

TESTA
La dureri de cap, dinți

Cura de băi de iod la domiciliu

Când guta s'a instalat în vârful degetelor și reumatismul s'a cuibărit în oase, doctorul dă din cap semnificativ și nu-i mai rămâne decât să-și sfătuiască pacientul: Băi de Iod. Dacă împrejurările nu vă permit să părăsiți domiciliul, nu înseamnă că trebue să renunțați la îngrijirea sănătății Dv., există Sarea naturală de Iod de Bazna. O baie de Iod de Sare de Bazna făcută acasă, e tot atât de eficace ca o baie naturală, având în plus avantajul că nu comportă decât o cheltuială minimă.

Reumatismul, scrofuloza, durerile de încheeturi și de oase, bolile de piele și de femei sunt vindecate radical prin Sarea Iodată de Bazna.

Sarea naturală de Iod de Bazna se găsește de vânzare la toate farmaciile și drogueriile în pachete originale a 1 kgr. și 4 kgr.

ODAIE MOBILATĂ sau goală, eventual bucătărie, de închiriat. Str. Bărboi 6 (colț cu stradela).

CAMERA MOBILATĂ, cu intrare separată, în str. I. G. Duca 22. Preț convenabil. A se adresa la ziar.

VEȚI CÂȘTIGA la loterie! Comunicați data nașterii Dv., gratuit primiți calculația numărului i norocos. „Corvino" Cluj str. Mico 4.

DE VÂNZARE două apartamente a două odăi, bucătărie, cerdac, grajd, teren 1800 m. p., lumină, apă. Berăria Veche 9. Adresa Dr. Picker Păcurari 96 sau Moscovici Nicolina 49.

UMBRELE bune cu prețuri de 40% mai eftine ca în altă parte cât și reparațiuni de tot felul obțineți LA LEON care s'a mutat în str. I. C. Brătianu 113 lângă farmacia Racovițăă.

PIANINĂ, în stare bună, marcă excelentă,—de vânzare A se adresa la ziar.

DE VÂNZARE imobilul din str. Apeduc 23, cu tot confortul, Aproape de Piața Halei și centru, având grădină cu pomi fructiferi și flori. Condițiuni favorabile.

x Siropul Iodotanic Dr. Ratianu aprobat de Consiliul Sanitar Superior, se recomandă cu mare succes copiilor lymfatici, anemici, scrofuloși și rachitici pentru purificarea și regenerarea sângelui, înlocuind Untura de Pește. Nu produce jodism. Depozit Farmacia Dr. Ratianu, str. Cuza-Vodă 83.

x Pentru comenzi de BORVIZ DE BORSEC, adresați-vă reprezentantului societății, — Dl. Vasile Mândru, la cinematograful „Sidoli", telefon 2059 și la biroul de agentură și comision Mândru, tel. 1516.

Epitropia Fondațiunilor Ghisela și Arnold Weinrauch

necesită pentru Societatea de distribuirea lemnelor la săraci patruzeci vagoane lemne, stejar, uscate.

Pot fi și subțiri.

A se adresa la Dl. Arnold Weinrauch Str. Anastasie Panu Nr. 18, între orele 11-13 a. m. și 16-18 p. m.

x BORVIZUL DE BORSEC ușurează accesele în bolile de de ficat și rinichi.

La Dureri de cap, migrena, răceală
ANTINEVRALGICUL
JAWOL
Cutia cu 3 tablete-Lei 9
LA FARMACII ȘI DROGHERII

O nuntă care a întrunit elita Iașului și Capitalei

O seară de feerie și o paradă de toalete, care au fost filmate. — Aspecte dela nunta d-rei Valeria Floriano cu d. Louis Iavorschi.

Nunta de Duminică a d-lui Louis Iavorschi cu d-ra Valeria Floriano fiica d-lui col. M. Floriano comandantul Reg. II Transmisiuni, a fost punctul de atracție, nu numai pentru lumea mondenă a Iașului, ci chiar și pentru marele public.

Și într'adevăr a fost după cum a spus d. prof. I. Petrovici — o nuntă domnească; n'a fost precupețit nimic care ar fi putut da o notă în plus de feerie, originalitate și lux.

Iaca dela ora 7 seara publicul a început să-și ocupe loc în Mitropolie, pentru ca peste o oră, unii a să se mulțumească macar cu un loc în curte. Astfel că erau peste 10.000 persoane.

O luminație a giorno, dădea un aspect cu totul nou Mitropoliei.

Iar când a sosit mașinile mirilor, cu greu și-au putut face loc printre mulțime. La altar mireasa a fost condusă de d. prof. univ. I. Petrovici nașul, unde P. S. S. Vicarul Valeriu Moglan înconjurat de un sobor de preoți, a oficiat serviciul divin.

Mireasa a captivat pe toți, nu numai prin frumusețea-i distinsă, ci și prin fastuasa rochie confecționată de o mare casă bucureșteană.

*

Nași au fost d-na și d. prof. I. Petrovici, fost ministru.

*

După terminarea slujbei, mirii conduși de 14 domnișoare și 14 cavaleri de onoare, cum minunate buchete de flori, au fost întâmpinați la eșire de „Marșul nupțial" al lui Mendelsohn, cântat de fanfara Reg. II Transmisiuni, adusă special de la Slănic. Mai erau deasemenea și muzicile Reg. 13 Dorobanți și a Atelierelor C. F. R.

O lumină albă trimisă de reflectoare puternice, se revărsa peste miri, dându-le o aureolă din poveste.

*

Dela Mitropolie, mirii s'au îndreptat spre Cercul Militar, în saloanele căruia— ca niciodată pavoazate— a avut loc balul la care au fost invitate peste 500 persoane. De aceia ne-a fost prea dificil să notăm toată asistența.

D-nele și d-nii: prof. univ. I. Petrovici, general Mihai Negutzi, general I. Georgescu comandantul Corp. IV. T., General Gh. Popescu (Bălți), general C. Ionescu primarul municipiului, general Ioan Iarca, insp. g-ral al Geniului, general Teodor Moscu comandantul Brigăzei de Transmisiuni, general A. Marinescu, colonel Corneliu Carp prefectul județului, Comandor Ermil Ghierghiu, comandantul Flotilei de aviație, col. M. Floriano, comandantul Reg. 2 Transmisiuni, col. D. Captaru, comandantul Reg. 13 Dorobanți, col. Petre Vasilescu comandantul brigăzei 12 artilerie, col. C. Cernătescu, col. Gh. Zaharescu (București), col. A. Popescu (București), col. Tiberiu Petrescu (București), col. N. Ghineraru (Tg. Mureș), colonel Miron Cioroianu (București), col. P. Cristescu (București), colonel Gh. Moscu (Râmnicul Vâlci), Col. D. Vasiliu (București), insp. g-ral la ministerul Ed. Național, Jean Ionescu, director g-ral, Virgil Hid, insp. Alex. Stavrache, insp. Titus Novacesco, asistent universitar Cicerone Floriano, insp. g-ral C. Floriano, col. Constantinescu, col. I. Savin, col. N. Constantinescu, col. Etschlerger Carol, col. I. Strat, comandori Damian, Stăvrescu, Dumitriu, col. D. Popescu, precum și părintele profesor Cicerone Iordăchescu și părintele Valeriu Iordăchescu cu doamnele: Racoviță, colonel Costandache, dr. Anghel, col. Ecat. Teodoru, Leonhardi, apoi d-rele de onoare: Albăstrica Andrievici cu d. Ion Iavorschi asistent universitar Irinel Vuza cu d. Sblt. C. Păucă; Bradler Virginica cu d. lt. I. Grigorescu, Ecat. Panaitescu cu d. L. Lipovanu asistent universitar, Tanța Constantinescu cu d. lt. Ionescu, Ana Iavorschi cu d. Chiru Toma, Geta Son cu d. d-rand Basil, Deli Șoarec cu d. d-rand C. Popescu, Pavlid cu d. Sblt. Râmbu; Stamboliu cu d. lt. Ambrozie, Maricica Popovici cu d. lt. C. Ionescu, Negricow cu d. cpt. Matache, Ned Ionescu cu d. lt. Eug. Marinescu, și Keti Varlam cu d. lt. Pavelescu Eugen. Au mai fost deasemenea d-rele: Margareta Baciu dela Teatrul Național.

Dintre domni am notat: Col. D. Nicolau, insp. I. Ploeșteanu și Aurel Cristescu dela Ministerul Ed. Naț., col. Gurău, col. Tulea (Buc.), col. Nicu Pălângeanu, Miluță Gheorghiu dela Teatrul Național, etc. Au mai fost nenumărați invitați din partea oliterimei din Iași și provincie, a clerului, ai intelectualității și ai lumii mondene.

S'a petrecut de minune până la 9 dimineața. La Șampanie au toastat d-nii prof. I. Petrovici, preoții Cicerone și Valeriu Iordăchescu, și lt.-col. Ietschberger Carol din partea ofițerilor din garnizoană, care au felicitat pe cei doi miri, urându-le viață îndelungată și fericită. Tuturor le-a răspuns d. Louis Iavorschi și d. col. M. Floriano.

*

Surpriza nespus de plăcută a acestei reuniuni mondene, a fost apariția d-lui lt. Ambrozie dela Reg. 2 Transmisiuni, în toiul petrecerii, a redat povestea domniței din nunțile de altă dată, ca un trubadur din alte vremi, în versuri simple dar pline de farmec, în care alternau duioșia și umorul.

Un alt divertisment, nu mai puțin plăcut, a fost apariția d-rei Maria Stamate din Capitală, care a cântat cu o tehnică demnă de toată admirația, bucăți din repertorul clasic și popular, fermecând asistența cu vocea sa cristalină.

*

Această feerică nuntă a fost complect filmată; atât ceremonia dela Mitropolie, cât și balul dela Cercul Militar.

Filmul, care va fi un document interesant, va constitui un punct de atracție în special pentru doamne, prin parada toaletelor.

*

Luni la ora 1 p. m. tinerii căsătoriți au părăsit Iașul cu rapidul de București, de unde se vor îndrepta spre Eforie, pentru a-și petrece luna de miere.

REP.

x Nicăeri nu e mai răcoare ca la „Scala"! este exclamația spectatorilor acestui cinematograf select.

Contra zgomotului

(Continuare din pagina I-a)

care dau peste oameni sberând și înjurând mai rău ca în grajduri.

Suntem oameni cu năravuri urâte, cu bețivi fără rușine, făcându-și nevoile pe garduri în plin mijlocul târgului, cu chefiii de noapte târzie, întorcându-se acasa vorbind tare, înjurând, fluerând pe sub ferestrele oamenilor năcăjiți.

Nu căutați aeroplane sgomotoase domnilor! Căutați la năravurile urâte, la lipsa de bun simț, la nerespectarea legilor într'un oraș care în zile de paradă e împodobit cu numele de „oraș Cultural".

Preot C. BOGDAN

Serviciu de informații la Asigurările sociale

Pentru a veni în ajutorul asiguraților cari au diverse interese la Casa Asigurărilor Sociale, d. director Al. Arhiri a luat inițiativa înființărei unui serviciu de informații.

Acest serviciu va avea ca scop îndrumarea asiguraților la serviciile unde au de formulat diferite cereri și a da acestora informațiile de care au nevoie.

Deasemenea serviciul de informații va urmări cererile ce le fac asigurații pentru a fi rezolvite cât mai urgent, pentruca acei ce au interese la această instituție să nu aștepte mult timp rezolvarea pretențiunilor lor.

Serviciul de informații a fost pus sub conducerea d-lui Macri.

Informațiuni

x AMENZI SANITARE.— Serviciul Sanitar a amendat pentru contravenții sanitare pe următorii: Meer Wolfzohn din str. Uzinei 68, Mina Pecencu Bd. Ferdinand 11, Avram Leibovici Bd. Ferdinand 17, Iosef Climer Bd. Ferdinand 31 Iosef Aronovici Bd. Ferdinand 20 și Amalia Zalman str. A. C. Cuza 12.

Contravenienții au făcut apel la tribunal.

x Cabinetul III instrucție a pus în libertate pe rabinul Iosef Stoss din Satu-Mare, implicat într'o afacere de falș.

x Doamnele Clara Vasilescu și Florica Șiadbei din strada Zlataust 3, au făcut cerere tribunalului local pentru a se constata că sunt singurele moștenitoare ale def. Ecaterina Dimitriu.

x Necunoscuții au răpit copilul unui multi-milionar! Toate cercetările sunt zădarnice! Autorii răpirii trăesc între timp o dramă zguduitoare! Este o parte din filmul extraordinar „Taina ocraș'ui" ce rulează azi la „Scala".

x *Serviciul Social al județului și orașului Iași*, Căminul Cultural-Județean „*Unirea*" al Fundației Culturale Regale „Principele Carol", își are sediul în str. Ștefan cel Mare No. 13 etaj.

Se aduce la cunoștința celor interesați că, orele de serviciu sunt: 8-12 și 16-19 în zilele de lucru.

x SERBARE ȘCOLARĂ. — In ziua de Vineri 30 Iunie a. c. orele 5 p. m. la Gimnaziul Industrial de fete „Tereza General Milicescu" are loc serbarea de fine de an și o mică expoziție.

Membrele din Asociație — Arta Națională, persoanele binevoitoare și părinții elevelor sunt rugați a lua parte.

Ciangăii din Moldova

(Continuarea din pagina 1-a)

păstra specificul lor național.

Ei nu se consideră pe ei înșiși de Ciangăi și această numire o aud dela străini, dar nu o primesc cu plăcere și nu vor să fie numiți astfel. Cei mai de conștiință dintre ei, văd în această numire un dispreț și o batjocorire a originei lor maghiare.

Ciangăii sunt răspândiți pe teritoriul a 4 județe din vechiul principat moldovenesc.

Cel mai mare număr dintre ei trăiesc în jurul orașelor Bacău și Roman. Ei locuiesc în general, în sate mari și frumoase, cu câte 3.000—6.000 de locuitori.

Fiecare comună e o insulă economică maghiară, care nu are nici o legătură cu satele învecinate. In această izolare, fiecare comună are dialectul ei Ciangăii nu vorbesc peste tot aceiași limbă. In regiuniile mai apropiate de Ardeal Ciangăii vorbesc o limbă ungurească mai deslușită. Știuitorii de carte între Ciangăi sunt foarte puțini, iar în ultimul timp, și-au pierdut și limba maternă.

Frații noștri din Moldova —mai scrie Zágoni—sunt despărțiți de cultura maghiară prin trei pereți izolatori.

Primul perete izolator e: ca Ciangăii nu știu a scrie și citi în limba maghiară, lucru ce le împedecă o legătură spirituală cu cultura maghiară. Al doilea e: obligația de a frequenta învățământul românesc de stat, care-i leagă de cultura românească.

Al treilea perete de izolare este: educarea Cinagăilor în spiritul naționalist român, din partea bisericii".

Aceste neadevăruri și mincinoase acuzații le scrie d. Zagoni István, gazetarul minoritar maghiar din Cluj, în articolul pe care l'am reprodus fragmentar după iredentul ziar revizionist budapestan „Független ég". D. Zagoni falsifică în primul rând istoria în conformitate cu interesele imperialismului unguresc, spunând că Ciangăii ar fi locuitorii străvechi ai Moldovei și descendenți direcți ai primelor hoarde năvălitoare de Unguri din Atelkuz.

Ori, e știut că Ciangăii s'au stabilit în Moldova în urma campaniilor războinice ale regilor Ungariei duse împotriva tătarilor și în urma emigrărilor de secui din Ardeal nemulțumiți și neîmpăcați cu stăpânirea feudală a despoților medievali unguri. Dar d. Zágoni István, gazetar ungur din Ardeal și poate cetățean român, mai aduce și insulte statului român prin afirmațiile neîntemeiate privitoare la tratamentul cetățenesc al Ciangăilor, cari s'au desnaționalizat de mult și pe cari iredenta budapestană caută să-i prezinte ca „minoritari unguri oprimați, cărora li s'a răpit graiul și tradițiile strămoșești"

Situația Ciangăilor din Moldova se aseamănă cu acela a Românilor de pe câmpia Tisei, dar mai ales cu acelora din câmpia Nyrului, pe cari stăpânirea maghiară i-a desnaționalizat în ultimele două veacuri.

In această parte a Ungariei trăiesc cam 200.000 de Români desnaționalizați.

Intr'o recentă carte a deputatului ungur dr. Denes István spune, că Românii maghiarizați de pe câmpia Tisei s'ar repartiza în felul următor; în județele Sătmar și Bereg (părțile rămase Ungariei) sunt 21.762 de Români și Ruteni maghiarizați; în județe Hajdu sunt 19.500 Români maghiarizați; în județul Szabolcs sunt 79.740 Români maghiarizați. Total 121.000 Români maghiarizați, între cari se allă și un număr mai redus de Ruteni desnaționalizați.

D. Denes însă, nu ne arată câți Români au fost maghiarizați în Bihorul unguresc, în județele Nograd, Ung Csongrad, Bekes, Jasz etc. Dacă am judeca și noi după concepțiile d-lui Zagoni István, ar insemna ca și Românii să țină cont, că în Ungaria de astăzi trăiesc 250.000 (dintre cari 200.000 sunt complect asimilați și nu mai vorbesc limba lor națională) pe seama cărora, deși nu știu românește, să pretindem biserici și școli românești, preoți și învățători români.

CUM VA FI RENOVAT
Palatul Municipal din Iaşi
Proectul întocmit de d. arhitect şef George Grumăzescu

Am relatat iniţiativa luată de conducătorii Municipiului, de a se renova şi transforma palatul Primăriei.

Planul d-lui primar general Const. Ionescu, este de a se utiliza anumite porţiuni din actualul palat Municipal, căruia în urma unor adăugiri şi rectificări, să i se poată da un alt aspect,

In acest scop, d. general Ionescu a însărcinat pe d. arhitect şef George Grumăzescu de a întocmi un proect-plan, adoptabil şi eftin.

Prima lucrare va consta în a schimba faţada clădirei, spre grădină, unde se va construi o mare scară de onoare, care va fi accesibilă în ocaziuni rare pentru personalităţi sau oaspeţi de marcă ai oraşului. Această scară de onoare, care va fi construită peste actualele birouri ale percepţiei şi serviciului financiar, va duce direct în noile cabinete ale primarului şi ajutorilor de primar. (Cabinetul primarului va fi amenajat în actualul birou al d-lui M. Borcea; ale ajutorilor de primar în birourile serviciului financiar, de o parte şi de alta a scării de onoare; iar al contabilităţii în actualele birouri al primarului şi al d-lui Caton Militeanu).

Se va reface apoi radical sala consiliului Municipal, pentru a corespunde tuturor cerinţelor, alături de care se va amenaja o sală de aşteptare.

Proectul d-lui primar general C. Ionescu este de a se mări şi celelalte birouri ale instituţiei.

In acest scop, se vor dărîma zidurile despărţitoare din interior, spre a se realiza astfel spaţiu mai larg sub actualul acoperiş.

In ceiace priveşte intrarea particularilor, va rămîne cea actuală din curte, care va fi însă înlocuită prin alta de beton.

După planurile şi devizele întocmite de d. arhitect şef George Grumăzescu, întreaga lucrare va costa aproximativ 1 850 000 lei.

Lucrările vor începe cât de curând.

V. G.

Băi de soare plăcute NIVEA şi fără iritaţiuni!
CREMA - ULEI - ULEI DE NUCĂ

Actul disperat al unui tînăr
decepţionat în dragoste

O dramă sentimentală s'a petrecut eri în localitate.

Lucrătorul Gheorghiu Petre zis Pristavu, din str. Rampei No. 10, făcea de mult timp curte d-rei Mărioara Duca din aceiaşi stradă dela No. 20.

Insă la afecţiunea lui Gheorghiu, d-ra Duca răspundea printr'o complectă indiferenţă.

Nemai putând îndura chinurile sufleteşti, Gheorghiu a hotărât s'o termine cu viaţa.

A luat un revolver, s'a dus în faţa casei celeia care îi era dragă, şi şi-a descărcat două focuri în piept.

A fost anunţată „Salvarea" care a transportat pe sinucigaş la clinica de urgenţă a spitalului „Sf. Spiridon".

D. dr. Eugen Lucinescu a dat ajutoarele necesare.

Dacă nu se vor ivi complicaţii, Gheorghiu va putea i salvat.

D. comisar Captarenco de la circ. I anchetează cazul.

LIZA WEXLER
ELIAS GOLDENBERG

invită pe această cale rudele şi prietenii să ia parte la celebrarea căsătoriei lor religioase, care va avea loc Duminică 2 Iulie orele 7½ fix, în localul Soc. „Caritas Humanitas" str. Hagi Lupu.

Prezenta ţine locul oricărei alte înştiinţări.

Inscrierile la Serviciul Social

In legătură cu unele zvonuri care au circulat în ultima vreme printre absolvenţii universitari, precum că nu s'ar mai face Serviciul Social, suntem autorizaţi a da cea mai categorică desminţire acelor interesaţi a presta Serviciul Social, cât şi Instituţiei.

Biroul de Inscrieri şi recrutare a tineretului din str. Lăpuşneanu No. 23, îşi urmează activitatea conform ultimelor dispoziţii primite de la centru.

Şcolile de pregătire în Ţinutul Prut se vor ţine la Tăuteşti, judeţul Iaşi şi la Voineşti jud. Iaşi.

INFORMAŢIUNI

x Eri dimineaţă s'a reîntors în localitate, venind dela Bucureşti, d. av. Mihai Borcea prim ajutor de primar,

In cele câteva zile cât a stat în Capitală, d. M. Borcea a avut mai multe întrevederi cu diferiţi factori importanţi din guvern, cărora le-a expus doleanţele instituţiei ieşene.

x Se aduce la cunoştinţa Domnilor Membri ai Societăţii de Medici şi Naturalişti, că azi Miercuri 28 Iunie a. c. la ora 8 jum. seara, are loc şedinţa Ştiinţifică a Societăţii care se va ţinea în Palatul Societăţii din Str. I. C. Brăteanu 107 (Muzeu).

x Direcţiunea Liceului Industrial băeţi Iaşi, roagă pe toate persoanele care se interesează de bunul mers al şcoalei, să ia parte Joi 29 Iunie, orele 9 dimineaţă, la serbarea de sfârşit de an.

Expoziţia lucrărilor de atelier va fi deschisă dela 29 Iunie până la 3 Iulie.

x Comitetul de conducere al Blocului Pensionarilor roagă pe toţi d-nii membri cari s'au înscris la piosul pelerinaj organizat de Ateneul Tătăraşi, să binevoiască a depune până cel târziu la 30 curent, suma de 260 lei la cancelaria Ateneului.

Trimiterea asiguraţilor sociali
la staţiile balneo-climatice

Fată de numeroasele cereri ale asiguraţilor ieşeni cari sunt bolnavi şi ar avea nevoie de a-şi căuta sănătatea în diferite staţiuni climaterico-balneare, d. Al. Arhiri directorul Casei I şi, a făcut toate intervenţiile posibile spre a se mai acorda încă un număr de locuri pentru asiguraţi, cari să fie trimişi la băi.

In urma raportului d-lui director Al. Arhiri şi faţă de nevoile asiguraţilor ieşeni, d. ministru M. Ralea, a mai aprobat peste numărul de locuri de până acuma, încă un plus de 32 locuri.

Din acest plus de locuri 12 asiguraţi vor fi trimişi la Techirghiol, 10 la Buziaş şi 10 la Slănic.

Citiţi „Opinia"

Vizita M. S. Regelui în Ţinutul Prut
Rezidenţa regală va oferi Suveranului un dar simbolic
Consfătuirea comandanţilor străjeri, din Ţinut

In ziua de 23 Iunie a. c., ora 9 dim., Comandamentul Ţinutului străjeresc Prut a convocat de urgenţă la sediul Legiunei de străjeri Iaşi, într'un important consiliu, pe comandantele şi comandanţii de Legiuni din Ţinut.

Lipsind din localitate d-l prof. Tiberiu Crudu, consiliul a fost prezidat de drept de către d-l avocat Octav Cădere, Comandantul Indrumător al Ţinutului.

Au luat parte: D-na prof. Maria Huidovici, Indrumătoarea Ţinutului Prut şi D-nele comandante de Legiuni: Ortansa Felea (Bălţi), El. Mălinescu (Bacău), El. Stăcescu (Botoşani), Lucia Stratilescu (Neamţ), Camelia Mihail (Roman), Virginia Bălănescu (Vaslui) şi d-nii comandanţi de Legiuni: C. Dorotei (Baia), Gh. Ionescu (Bacău), C. Cotruţ (Bălţi), N. Bidnei (Botoşani), N. Pascu (Neamţ), C. Grigoraş (Roman), N. Cojocaru (Soroca) şi Gh. Stănescu (Vaslui), — d-l V. Ianovici, comandantul Legiunei Iaşi, lipsind motivat, a fost reprezentat de d-l N. Martiniuc, comandantul cohortei de străjeri Iaşi. — D-l Mircea Voiculescu, comandant străjer şi secretar al Ţinutului străjeresc Prut, a îndeplinit funcţiunea de secretar al consiliului.

După ceremonialul de deschidere a consiliului, s'a trecut la discutarea punctelor înscrise în ordinea de zi. Obiectul principal al convocării urgente cât şi al discuţiunilor ce au avut loc, l'au constituit pregătirile în vederea unei apropiate sosiri a M. S. Regelui în Ţinutul Prut.

Luând cuvântul, D-l Comandant Indrumător Cădere expune scopul acestei convocări şi relevând importanţa vizitei M. S. Regelui pentru noi străjerii, dă instrucţiuni în legătură cu îndatoririle comandantelor şi comandanţilor cât şi a unităţilor şi efectivului lor în subordine. D-sa anunţă apoi programul Rezidenţiei pentru primirea Marelui Străjer şi se discută într'un deplin acord asupra părţii de contribuţie a Străjii Ţării din Ţinutul Prut la acest program.

Comandantele şi comandanţii de legiuni predau apoi în scris toate informaţiunile şi datele statistice privitoare la organizarea, efectivul şi realizările străjereşti din legiunile lor, în vederea alcătuirii memoriului şi tabelului schematic pe Ţinut, cerut de către Rezidenţia Regală.

In continuare, dl. Cădere descrie darul simbolic ce se va oferi de către Rezidenţia Regală M. S. Regelui şi care se lucrează de străjeri. Se aduc vii mulţumiri Excelenţei Sale Domnului Rezident Regal al Ţinutului Prut pentru suma de 150 000 lei acordată legiunilor în vederea organizării taberelor de vară, toţi membrii consiliului aplaudând cu însufleţire acest gest de real sprijin.

In altă ordine de idei, urmează discuţii la cari participă toţi membrii consiliului referitoare la chestiuni speciale pentru fiecare din legiuni, insistându-se asupra taberelor din vara aceasta, asupra activităţii străjereşti în cursul verii şi asupra modalităţii inspecţiilor pe teritoriu.

După ce Dl. Comandant Indrumător Cădere mai dă instrucţiuni amănunţite de ordin technic şi face câteva observaţiuni în legătură cu evidenţa muncii lunare a comandanţilor de legiuni, consiliul ia sfârşit la ora 12 cu ceremonialul străjeresc obişnuit de închidere, comandantele şi comandanţii plecând fiecare către judeţele şi locurile lor de muncă, purtând pe faţă şi în suflet bucuria că vor avea printre ei şi pe ogorul lor de muncă, pe Marele Străjer.

SPORTUL

Lupte greco-romane
la Strandul Iaşilor

Societatea de Gimnastică, Sport şi Muzică Iaşi, organizează cu începere de Sâmbătă 1 Iulie, un concurs de lupte Greco-Romane la Strandul Iaşului.

La acest concurs vor participa cei mai calificaţi luptători din Ţinutul Prut.

Şi-a anunţat până acum participarea dl. N. Enache un cunoscut luptător, mult apreciat în toate cercurile sportive româneşti.

Deasemenea dl. Eugen Ianculescu-Racovitză un corifeu al acestei categorii de sport, cunoscut şi agreiat de Ieşeni.

Şi-au mai anunţat participarea d-nii Gorbenco, Burga, Iahor, Segal, Răzleţ, Belfingher, Bulimar etc... toţi luptători acreditaţi şi medaliaţi la diferite concursuri sportive.

Luptele se dau cu începere dela 1 Iulie şi vor ţine câteva seri consecutive, până ce se vor alege cei mai buni luptători, cari vor fi medaliaţi de Societatea de Gimnastică ce oferă pentru acest concurs trei medalii.

Aceste concursuri de lupte Greco-Romane fiind un examen al activităţei de un an a Societăţei de Gimnastică, nu ne îndoim că vor fi demne de văzut de toţi ieşenii.

Reprezentaţiile acestea sunt cu totul gratuite, intrarea fiind cea obişnuită dela Strand.

O sub-filială a Crucei-Roşii
la Bivolari-Iaşi

Duminică 18 Iunie a. c. membrii comitetului filialei Crucea Roşie d-nele: Ionaşcu, Munteanu, Costriş, Casetti şi d-nul Colonel Adam. au mers la Bivolari, unde s'a înfiinţat o subfilială şi unde au fost primiţi de dl. Prim-pretor, dl. Director al Şcoalei şi întregul comitet al subfilialei. S'a oficiat un serviciu religios, după care Preotul Argint a arătat rostul Crucei Roşii şi a presintat organizaţia locală, mulţumind de vizita făcută şi interesul arătat.

D-nul Colonel Adam vicepreşedinte al filialei, luând cuvântul zice că se simte mândru de a vorbi unui auditoriu aşa de numeros, care a răspuns cu insufleţire la apelul filialei, ceia ce dovedeşte că toţi îşi dau seama de însemnătatea nobilei instituţii a Crucei Roşii.

In caz de război filiala poate în câteva zile să pună în funcţiune un spital de 400 paturi.

In timp de pace organizează subfiliale în judeţ, cantine prin gări pentru cei concentraţi; pregăteşte materialul necesar şi infirmierele voluntare, iar prin Crucea Roşie a Tinerimei pregăteşte sufleteşte pe copii pentru viitor. Roagă pe toţi să-şi dea concursul acestei Instituţii care are un rol aşa de important.

Doamna Costriş arată rolul femeii care, fiind îngerul păzitor al familiei, nu poate sta de-oparte şi trebue să se pregătească, urmând cursurile pentru a putea fi de folos la nevoie. Dă sfaturi higienice şi educative şi îndeamnă pe femei să urmeze pilda d-nei Rezidente Ionaşcu care a urmat cursurile şi lucrează în toate direcţiile.

D-nul Pretor mulţumeşte comitetului filialei şi invită asistenţa la o gustare în casa D-sale unde erau adunaţi membrii delegaţi din toată plasa.

Asemenea vizite se vor face de membrii comitetului filialei, în toate centrele unde au luat fiinţă subfiliale.

x Pă le Municipale mâine 29 Iunie, Sf. Petru şi Pavel, vor funcţiona între orele 4—6.

Stiri judiciare
Procesul unui fost director de bancă

In faţa Curţei Criminale a venit spre judecare procesul d-lui Gutştein Petreanu fost director al Băncei Moldova sucursala Roman.

In calitate de conducător al sucursalei, inculpatul a falşificat diferite cecuri pe care a semnat pe diverşi comercianţi, încasând contravaloarea lor şi a săvârşit o serie de falşuri în registrele băncei.

Pentru aceste fapte, fostul director a fost condamnat în primă instanţă, la 3 ani închisoare şi 1 milion lei despăgubiri.

Lipsind unii martori, procesul a fost amânat.

Reclamaţii clasate

Parchetul a clasat reclamaţiunea de abuz de încredere făcută de d. I. Bălănceanu proprietarul laboratorului de produse farmaceutice din Cernăuţi, contra d-lui Eisig Marcus din str. Ştefan cel Mare 6, reprezentantul pentru Moldova al acestui laborator.

— In urma cercetărilor făcute, a fost clasată reclamaţia contra comercianţilor Katz şi Şmilovici din str. A. Panu, acuzaţi că ar fi fabricat şi pus în comerţ plite speciale a căror invenţie aparţinea d-lui Adolf Neuman din Ploeşti.

Constatându-se că plitele lucrate în localitate nu sunt asemenea celor brevetate, d. Neuman Adolf şi-a retras şi reclamaţia.

Control de avere

Comisia pentru controlul averilor a luat eri declaraţie d-lui Ştefan Bârsan perceptor la piaţa Păcurari, denunţat că are avere acumulată în mod ilicit.

Procesul a fost amânat pe ziua de 10 Iulie, pentru a fi audiaţi o serie de martori.

Proces de muncă

Tribunalul secţia II-a a respins recursul făcut de fabrica de ţesătorie „Victoria", menţinând definitiv condamnarea la despăgubiri civile în sumă de 23 mii lei către lucrătoarea Maria Prozemchin, căreia timp de 8 ani nu i s'a acordat concedii.

Lucrătoarea a fost asistată de d. av. C. Z. Carp.

Informaţiuni

x Epitropia Sf. Spiridon face cunoscut pe această cale că se află un loc vacant de medic radiolog la Institutul Balneo-Climatic din staţiunea Slănic-Moldova.

Doritorii vor depune cereri la Spiridonie.

x Doamna Maria Magdalena Chiticeanu din str. Sfântul Andrei 65, a introdus la tribunalul local acţiune de divorţ contra soţului ei d. Mircea Chiticeanu din str. Uzinei 7.

x In ziua de 5 Iulie se deschid băile medicinale dela Casa Asigurărilor Sociale.

D. director Al. Arhiri a dat dispoziţii pentru întocmirea tabloului de asiguraţi cari au nevoie de băi de pucioasă, şi care vor fi examinaţi mai întâi de serviciul medical a Casei.

Irevocabil ultimile spectacole
la Grădina Pomul Verde
SIDY THAL şi A. TEFNER
Azi Miercuri 28 Iunie ct. orele 9 jum.
Pentru ultima oară
SE VA JUCA
I. CORPUS DELICTI
Comedie muzicală în 2 acte şi un prolog de Gordin, prelucrată de I. Sternberg
II. Tablouri, scenete, fragmente
din revistele d-lui Iacob Sternberg şi din „Comoara" lui Şalom Alechem.
Joi 29 Iunie marele reportaj criminal
URKE NACHALNIC
Vineri din cauza repetiţiei generale spectacolul este suspendat.
Sâmbătă 1, Duminică 2 şi Luni 3 Iulie
Ultimile 3 spectacole — monumentala inscenare
Floare sălbatecă
prelucrare al poetului Hertz Rivkin, muzica originală al compozitorului I. Zohn Poliacov, decorurile după machetele maestrului Georg Catargi, coreografia Sidy Thal, cea mai mare montare pe scenele evreeşti.
Biletele toată ziua la casa teatrului.

LA STRAND
Zilnic:
BASIN DE INNOT, PLAJA, DUŞURI
Aparate de gimnastică, aparate antrenament p. box, pucing-ball, volley-ball, medicin-ball, etc.

ULTIMA ORA

Şansele acordului anglo-sovietic

Anglia a aprobat toate cererile Rusiei

Londra 28.—In mod oficial se anunţă d-nii Strang şi Seeds au solicitat d-lui Molotov o nouă intrevedere.

In prealabil, cei doi diplomaţi englezi au avut o consătuire cu ambasadorul Franţei.

Discuţiile n'au putut fi reluate însă eri, din cauză că nu sosise la Moscova textul scris al instrucţiunilor date de guvernul britanic.

Acest text a întârziat în comisia afacerilor externe a cabinetului şi va sosi astăzi la Moscova.

Imediat după primirea documentului, delegaţii anglo-francezi se vor duce la Kremlin pentru a remite d-lui Molotov aceste ultime propuneri.

Cercurile engleze îşi păstrează optimismul asupra rezultatului discuţiilor de la Moscova, deoarece ultimele propuneri engleze au dat în totul satisfacţie Rusiei.

Se garantează integritatea statelor baltice şi modul de declanşare a garanţiilor acordate.

Astfel că nu se vede ce piedică ar mai sta în încheierea acordului tripartit.

Comentarii germane

Berlin 28.—Postul de radio Berlin a transmis aseară un editorial în care deplânge situaţia Angliei, de a se umili faţă de Rusia.

Anglia a trebuit să satisfacă acum orice pretenţie sovietică.

Acordul ce se va semna nu va fi dat publicităţii în întregime, pentru ca opinia publică să nu afle concesiunile făcute de guvernul englez.

In modul acesta se va evita revolta poporului englez faţă de condiţiile în care a fost silit să încheie un acord.

Comentarii franceze

Paris 28. — Opinia publică franceză urmăreşte cu atenţie desfăşurarea discuţiilor de la Moscova.

Ambasadorul Franţei a primit noi instrucţii speciale de la Quai d'Orsay.

Totuşi în unele cercuri se păstrează rezerve asupra promptitudinei Rusiei de a se angaja în cazul unui conflict apusean.

In ultimele zile, o parte din presa franceză pornise chiar atacuri la adresa Rusiei, arătând că se eschivează de la orice angajament european.

*

„Le Jour" scrie că Anglia a semnat o poliţă în alb în chestia unui conflict european.

„L'Oeuvre" se întreabă ce urmăreşte Rusia prin aceste manevre.

Mobilizarea tineretului din Danzig

Danzig 28.—Autorităţile au hotărât mobilizarea tuturor tinerilor între 16—20 ani.

Aceasta pentru a nu viola statutul oraşului liber, care nu permite intrarea unei armate străine.

In modul acesta, Danzigul îşi va forma o armată a sa.

Şefii germani vor să formeze un corp identic cu acela creiat în Cehoslovacia, spre a-l folosi la nevoe.

Manevrele sovietice în Marea Neagră

Moscova 28.— Comisarul poporului la marină a părăsit capitala, plecând spre sud.

El va participa la manevrele flotei sovietice, care se vor desfăşura în Marea Neagră.

Manevrele încep peste câteva zile.

Ciocnire de vapoare pe canalul Sulina

Galaţi 28.— Autorităţile navale au fost înştiinţate despre o ciocnire întâmplată pe canalul Sulina.

Vasul german „Ahaia" s'a ciocnit cu vasul turc „Turkan".

Ambele au suferit avarii.

Agravarea situaţiei din China

Londra 28—Aseară japonezii au început să debarce trupe în alte două porturi cu zone internaţionale : Fu-Ceau şi Weu-Ceau.

Cum vasele engleze n'au părăsit aceste porturi sunt temeri că se vor produce incidente.

Blocaaa continuă să fie aplicată cu toată rigoarea.

*

Cercurile politice cred că se va ajunge la ameliorarea situaţiei din Extremul-Orient.

Astăzi încep negocierile dintre ambasadorul Angliei la Tokio şi ministru de externe al Japoniei.

Aseară s'a dat un comunicat semioficial în această privinţă.

Comunicatul arată că în curând dl. Chamberlain va face o amplă expunere în Parlament, lămurind întreaga chestiune.

Tot odată d-sa va expune şi rezultatul tratativelor dintre Anglia şi Japonia.

ORA 12

10 miliarde dolari pentru înarmări

Copenhaga 28.—Eri s'a deschis conferinţa internaţională de comerţ.

In discursul de deschidere, s'a arătat că acum este investit în toată lumea pentru înarmări un capital de 10 miliarde dolari.

Aceste eforturi pentru înarmări sleiesc toate ţările.

De aceia trebue găsită o soluţie a situaţiei.

Avioane engleze în Grecia

Atena 28.—O escadrilă de hidroavioane engleze a sosit în porturile greceşti.

Se anunţă sosirea altor avioane britanice.

Prietenia româno-egipteană

Paris 28.—Ziarele franceze comentând vizita la Bucureşti a ministrului de externe al Egiptului, arată că întrevederile cari au avut loc au întărit amiciţia româno-egipteană.

Inmormîntarea contelui Ciano

Roma 28. Astăzi după amează au loc funeraliile contelui Ciano, tatăl ministrului de externe al Italiei şi fost preşedinte al Camerei.

Condamnarea unor agitatori

Budapesta 28—Curtea criminală a condamnat la închisoare 4 persoane cari au răspândit manifeste filo-germane.

Aceste manifeste cereau să se predea Reichului unele localităţi din nordul Ungariei.

Modificarea Statutului Familiei regale

Bucureşti 28 — Dl. prim-ministru Armand Călinescu a depus pe biroul Camerei un proect de lege cu articol unic.

Proectul modifică art. 4 din legea privitoare la actele civile ale membrilor Familiei Regale, stabilind că odată cu autorizaţia de aşi alege un alt nume, sau înainte de această autorizare, M. S. Regele poate acorda titluri de nobleţe pentru foştii membri ai familiei Regale.

Incident greco-bulgar

Istambul 28.—De-abea acum s'a aflat despre un incident petrecut la Varna, cu prilejul vizitei vasului şcoalei elen „Avis".

Vasul grec urma să stea 5 zile în porturile bulgare.

In prima zi, marina bulgară a oferit un banchet în onoarea elevilor marinari oaspeţi.

La toasturile ţinute, un ofiţer bulgar a închinat pentru marina elenă, arătând însă că într'un viitor războiu, ea poate fi în tabăra adversă Bulgariei.

Comandantul elen a plecat imediat după banchet pe vas şi a ridicat ancora plecând spre Atena.

Interesantă şedinţă a Consiliului Facultăţii de Medicină

Cazul d-lui dr. Mircea Mezincescu

Aseară s'a ţinut consiliul facultăţei de medicină, sub preşidenţia d-lui decan dr. Gr. T. Popa.

Intre altele s'a luat în discuţie şi memoriul înaintat de d. dr. Mircea D. Mezincescu care cere dreptul de a se putea prezenta la concursul pentru ocuparea catedrei vacante de chimie medicală şi biologică.

Au urmat o serie de discuţii subliniindu-se că atât senatul Universitar cât şi Casaţia au anulat chemarea la aceiaşi catedră a d-lui dr. Mezincescu.

Cei ce au susţinut cauza d-sale, arată însă că acesta se poate prezenta la concurs, deoarece se sprijină pe actele ei dau tot dreptul la acesta.

S'au iscat din nou discuţii, dacă consiliul e în măsură să cerceteze şi să oprobe actele candidaţilor la profesorat.

S'a propus şi consiliul a aprobat trimiterea unei adrese Ministerului Educaţiei Naţionale, cerând deslegarea în această chestiune.

D. prof. dr. I. Bălteanu depune un memoriu în care cere ca Facultatea să intervie la Minister să se modifice legea în sensul ca şi asistenţii şi şefii de lucrări ai „Institutului de Igienă" să aibă dreptul să se prezinte la concursurile pentru ocuparea de catedre vacante la Fac. de Medicină.

Consiliul aprobă memoriul d-lui prof. dr. Bălteanu şi decide a se interveni la minister.

Condamnarea unui comerciant

Bucureşti 28.— Tribunalul Ilfov a condamnat eri la 6 luni închisoare şi 15.000 lei amendă pe comerciantul Fredric Martin din Iaşi, str. Săulescu 10, care cumpărase o cantitate de aur pentru speculaţii.

x Mâne Joi la ora 7 p. m. are loc serbarea străjerească de sfârşit de an, la şcoala primară mixtă din Păcurari.

RAVAGIILE FURTUNEI DE IERI

Inundaţii în Capitală.—Adevărat prăpăd pe valea Prahovei.—Intreruperea legăturilor cu Braşovul.

Bucureşti 28.—Furtuna de eri a făcut ravagii în toată ţara.

In capitală a fost o adevărată rupere de nori.

Au fost inundate cartierele mărginaşe şi chiar străzi din centru.

Astfel apa a intrat în legaţiile Belgiei şi Iranului; la liceul „Mihai Viteazu"; la hotelurile „Nissa", şi „Carol"; în locuinţa d-lui Virgil Potârcă; etc.

Pe bulevarde au fost desrădăcinaţi arbori uriaşi. Mai multe case au fost descoperite.

Acoperişul hotelului „Britănia" a fost smuls de furtună.

Trăsnetul a căzut în plin centru al capitalei, alături de Cercul Militar.

Două domne au leşinat.

La Băneasa şi în împrejurimile capitalei, grindina a făcut aderărate ravagii.

Sunt pagube enorme.

*

Pe valea Prahovei, şuroaele au deteriorat şoseaua Bucureşti Braşov.

La Azuga au fost dărâmate 7 case.

Turme de oi au fost luate de apă şi aduse în vale.

Un cioban a fost omorât.

De asemenea au fost luate de apă bărăcile lucrătorilor.

Mai mulţi oameni au dispărut.

Linia ferată spre Braşov e ruptă în mai multe puncte.

Terasamentul a fost complect spălat.

Circulaiia nu s'a putut face eri nici prin transbordare. Unii călători şi-au continuat drumul cu maşinile.

De la Braşov a plecat un tren cu lucrători şi o ambulanţă, pentru a începe opera de refacere.

Lângă Braşov, un autobuz cu lucrători s'a ciocnit cu o maşină.

Sunt mai mulţi răniţi.

Circulaţia nu se poate face nici pe şosele, din cauză că au fost rupte podurile.

S'au format patrule de jandarmi pentru a cerceta pădurile, deoarece sunt mulţi dispăruţi.

*

Din cauza furtunei, firele telefonice au fost rupte pe toate traseele.

Deabea astăzi s'au refăcut unele legături cu Bucureştiul.

Arestarea regizorului Meierhold

Moscova 28. — Cunoscutul regizor Meierhold a fost arestat de agenţii G. P. U-ului.

Nu se ştie cauza acestei arestări.

Razie poliţienească

Din ordinul d-lui chestor Gh. Leahu s'a făcut aseară de către biroul judiciar o puternică razie.

Au luat parte d-nii: comisar-şef N. Căpriţă, comisar Em. C. Vasiliu, comisar Cojocaru, şi Ion Botez, care au condus echipele de poliţişti.

S'au făcut 80 arestări.

Din cei arestaţi au fost identificaţi : Medveschi Simeon care are un mandat de 1 an închisoare, Petre Grigoriu 3 luni închisoare şi 9500 lei amendă, Gh. Condurache 10 zile închisoare, Const. Tudorache ce are un mandat de urmărire şi Iancu Grinfeld urmărit de poliţia Galaţi cu un mandat de 3 luni închisoare şi 2800 lei amedă.

*

Ja'.—D. Iliescu Alexandru din str. Carol 45 a reclamat poliţiei că a fost jefuit aseară într'un local din bulev. Ferdinand de o importantă sumă de bani.

— Poliţia Cernăuţi a cerut telegrafic relaţii asupra lui Dinescu Nichita din Iaşi str. Morilor 52, arestat pentru excrocherie în acel oraş.

Informaţiuni

x Aseară au plecat la Bucureşti d-nii prof. Gh. Cuza, prof. dr. V. Râşcanu, Iancu Zipa, Gh. Stamboliu şi N. Gheorghiadi.

x SINUCIDERE. — Institutoarea Zenobia Gheorghiu din Botoşani s'a sinucis din cauză că suferea de o boală incurabilă.

x In noaptea de 28 spre 29 Iunie are loc la New York matchul de box între Joe Louis şi Tony Galento, pentru campionatul mondial.

x In cadrul ultimei mişcări medicale, dl. dr. Gh. Costin, medic radiolog definitiv la dispensarul şi azilul T. B. C. Iaşi a fost transferat în aceiaşi calitate şi în interesul cercetărilor în postul de medic radiolog la spitalul Tg.-Jiu.

x Femei în mocirla vieţii! Sentimente şi oameni terfeliţi în noroiul zilei! Toate prilejuesc un rol formidabil, celei mai frumoase femei din Franţa, fermecătoarea Viviane Romance în „Casa din Malta". Azi la „Scala".

x *Vin Dr. Beceanu:* Poftă bună, somn bun.

x Un gratar abundent
Un vin excelent
Un bufet neegalat
Eftin, proaspăt, garantat
găsiţi numai la MUŢU
în grădină şi local
Str. Lăpuşneanu 6.

Dr. S. CAUFMAN de la facultatea de medicină din Paris. *Boli de stomac, intestine, ficat şi rect.* Tratamentul hemoroizilor prin injecţii sclerozante şi electrocoagulare. Rectosigmoidoscopie.

Str. Banu 8 (lângă Conservator). Consult. $9^1/_2$ — $11^1/_2$ 3—6 p. m.

x Untdelemnul Sphinx băut crud uşurează digestia. Sphinx e cel mai bun untdelemn pentru salate, maioneze şi diete şi totuşi cel mai eftin untdelemn în bidoane.

Informaţiuni

x Nicăeri nu e mai răcoare ca la „Scala"! este exclamaţia spectatorilor acestui cinematograf select

x **Tenul iritat de vânt şi soare se înfrumuseţează repede şi admirabil** întrebuinţând **Crema Miraculoasă** preparatul Laboratorului Dr. A. Ratianu Iaşi, str. Cuza Vodă 83.

Această minunată cremă albeşte şi catifelează pielea, distrugând petele şi coşurile depe obraz. Se trimite contra ramburs oriunde se cere.

x Perech a Loretta Young-Tyrone Power e din nă în noul lor film „Când vrea femeia". Azi la „Scala".

x La o masă copioasă nu trebue să lipsească „Borvizul de Borsec". 3

Succes colosal la „SCALA"
Când vrea femeia...
O formidabilă comedie din lumea gazetarilor cu Loretta Young — Tyrone Power — Don Ameche
ora 3.15, 7.30 şi 11 jum.

VIVIANE ROMANCE
în cel mai reuşit film al ei
Casa din Malta
ora 6 şi 10 jum.

3 filme noi şi excepţionale
TAINA OCNAŞULUI
un film zguduitor de aventuri cu Victor Mac Laglen şi Peter Lorre
ora 4.50 şi 9.10

PREŢURILE DE VARĂ: 14, 10 şi 5 LEI

Dr. A. Aberman
consultă
Boli de Copii şi Sugari
Boli interne
între orele 2—8 p. m.
Str. I. C. Brătianu 30
(colţ cu str. G. Enescu)

DOCTOR
SOLO SCHREIFEL
SPECIALIST IN
BOLI DE PIELE, VENERICE, SIFILIS
Diagnosticul precoce al sifilisului prin examenul ultra-microscopic
DIATERMIE.
Raze ultra-Violete
Consultaţii şi tratamente
7—10 dim. şi 2—9 seara
Str. Anastasie Panu 70
Peste drum de Bis. Sf. Neculai

BIBLIOTECA UNIVERSITĂȚII IAȘI

ANUL XXXVI No. 9677

1 LEU

VINERI 30 IUNIE 1939

ABONAMENTE:
Lei 350 pe un an
» 180 » 6 luni
» 90 » 3 luni
» 35 » 1 lună
» 1500 Instituții publice

Atelierele tipografice „Opinia"
IAȘI STR. LAPUȘNEANU 37

OPINIA

Ziar popular cotidian

TELEFOANE
Redacția . . . No. 1298
Administrația . . . 1299
Serv. de noapte red. . . 1436

Redacția și Administrația
IAȘI STR. LAPUȘNEANU 37

Director C. R. CHIULEA

Ardealul și regimul nou

Pe marginea discuției la Mesaj

A vorbit, la Senat, preotul, scriitorul și vechiul luptător ardelean I. Agârbiceanu, formulând impresionantul crez al ardelenilor de azi și de mâne, în nouile principii de viață promovate de Noua Constituție și de regimul reparator al Renașterii Naționale.

Din ce a svâcnit noul ideal de lupă națională și politică al românilor ? Cu înțelepciune, părintele Agârbiceanu a știut să dea răspunsul cel mai limpede și cel mai nimerit : „Din instinctul vital și din conștiința națională a poporului și din idealul, pe care l'a avut în România Mare, s'a făcut această reformă constituțională".

Rezultatele acestei binecuvântate reforme constituționale ?

„Să meargă oricine la sate și să vadă lin'șea și mulțumirea tuturor, că i-au lăsat domnii în pace să-și vadă de munca lor pozitivă și i-au lăsat să trăiască viața lor în bună înțelegere".

Iată cum vede și cum apreciază Ardealul roadele regimului actual !

„Crede cineva (a întrebat oratorul) că opera aceasta care, în aceeaș vreme, a liniștit în mare măsură spiritul public, că opera aceasta nu a fost apreciată și înțeleasă de marile masse ale poporului și de toți intelectualii săi ?".

Ba da. Această operă a fost și înțeleasă, și apreciată.

Și cu nimic n'ar putea fi încheiate mai nimerit aceste rânduri, decât cu o frază a acestui pionier ardelean :

„Poporul ne-a dat dovadă că el este conștient de această nouă manire a României. El ne-a arătat că, în clipele hotărâtoare, este gata să aducă jertfa supremă într'o îmbrățișare frățească de moarte și de viață, a tuturor provinciilor, pentru consolidarea României Mari".

Distracția prințeselor britanice

Micile prințese britanice Elisabeta și Margareta-Roza au mare plăcere să viziteze, cât mai des, grădina zoologică din Londra. Iată-le, în tovărășia unor colege jucându-se cu o focă.

Orientarea tineretului în viață

Directivele afirmate de d. Petre Andrei, Ministrul Educației Naționale

Viitorul unei națiuni stă în funcție — într'o covârșitoare măsură — de chipul în care sunt pregătite generațiile cari se ridică și cari vor alcătui însăși substanța viabilității acelei națiuni.

Adevărul acesta, care s'a impus ca o irezistibilă poruncă a clipei de față, a fost intuit, în toate adâncile lui semnificații, de M. S. Regele Carol II, care, în permanenta Sa grijă față de destinele Neamului nostru, a pus temeliile trainice acelei mântuitoare instituții de educație sufletească și fizică a generațiilor tinere, instituție cunoscută sub numele atât de elocvent și de simbolic : *Straja Țării.*

Printre reprezintanții poporului nostru—în feluritele lui ramuri de manifestare,— ministrul educației naționale, d. prof. Petre Andrei a manifestat—încă din primele zile ale instalării d-sale, cea mai atentă grijă pentru rezolvarea cât mai strălucit, a problemei educației și sănătății tineretului român.

Reese această deopotrivă de clar din solicitudinea arătată tuturor marilor inițiative de îndrumare a tineretului, cât și din cuvântările d-sale, cari alcătuesc un adevărat îndreptar spiritual pentru generațiile tinere de astăzi.

În recenta d-sale conferință, ținută la Radio,—d. prof. Petre Andrei, ministrul Educației Naționale, a precizat încă odată punctele cardinale ale desvoltării tineretului român.

Tineretul din zilele noastre (a spus d-sa în esență), trebue orientat spre țelurile pe cari le urmărește societatea spre idealul personalităților superioare creatoare de valori, către viața națională, către respectul de autoritate răspunzătoare de misiunea ei.

Modelat în lumina acestor criterii, tineretul de astăzi va fi temeinic pregătit pentru marea răspundere la care îl va chema, mâine țara.

Din toată lumea

Polemică filologică

O interesantă polemică se duce prin scris între d-nii Cezar Petrescu și T. Pisani, în chestia neologismelor...

In timp ce acerbul filolog de la „Universul" vrea să plivească limba de orice cuvânt străin, dl. Cezar Petrescu arată că și aceste expresii intinse își au rostul lor.

In baza de plecare a discuțiilor a fost opera lui Eminescu, unde neologismele sunt întrebuințate mai potrivit decât în oricare producție literară

Asemănare

Se știe că marii artiști folosesc de multe ori câte un alter-ego, care seamănă leit cu ei, spre a scăpa de pildă, de entuziasmul admiratorilor.

Așa face Charlie Chaplin și alții.

Iată însă că se pot întâmpla și neplăceri de pe urma acestor dubluri.

Celebrul cântăreț Tino-Rossi venind la Paris, s'a trezit cu fel de fel de neplăceri provocate de un individ care se dădea drept marele artist.

După lungi cercetări, poliția l'a prins pe impostor. El semăna leit cu Tino Rossi și reușise să fructifice această asemănare, în mod ingenios.

Excrocul avea safleu la bancă și o mulțime de bijuterii.

Călătorie de nuntă

Cunoscutele „star"-uri ale ecranului Tyrone Power și Annabela, (cari după cum se știe s'au căsătorit de curând), au hotărât să-și facă voiajul de nuntă în Europa. Tyrone Power și soția lui nădăjduiau să fie cei dintâiu dintre artiștii de cinematograf care să plece în bătrâna Europă pe calea aerului, adică să traverseze Atlanticul la bordul lui „Yankee Clipper".

Nădejdea le-a fost însă spulberată, deoarece firma pentru care cei doi artiști turnează, le-a interzis de azbura peste Ocean.

In această situație, Tirone Power și Annabela s'au resemnat să călătorească cu vaporul, și vor petrece toată vara în Italia, Franța și Anglia.

Evacuare macabră

Sosirea unui portărel venit, cu darabana după el, la domiciliul unui chiriaș în urmă cu plata, ca să procedeze la aruncarea în stradă a brumei lui de avut,—e în sine destul de macabră. Cu atât mai sinistră a fost expulzarea lui Gaston Albert, pe care portărelul l-a găsit la descindere în stare de... schelet.

Gaston Albert, cetățean al orașului Caen, din Franța, avusese parte de un proprietar tare de treabă.

Doi ani nu-și plătise omul chiria. Și abia după acest răstimp, s'a gândit proprietarul să-l evacueze.

Vezi însă că Albert murise —fără să știe cineva—de optsprezece luni. Și așa, agentul justiției se poate lăuda că e primul dintre semenii lui, care să fi „executat" un schelet.

Autovapori

Invenția autovaporului nu e nouă, Ea datează de la sfârșitul veacului trecut, când oamenii, fermecați de rapiditatea și confortul trenului, vroiau să inventeze un „autovapor", deci un automobil cu vapori. Dar motoarele cu benzină au luat un avânt mare, așa că „autovaporul" a fost părăsit în proect.

Iată însă că, în vremurile noastre, din pricină că esențele necesare automobilelor și în genere mașinilor cu benzină, scad sau nu pot fi procurate din pricini economice, oamenii s'au reintors la „autovapor". O societatea germană a și fabricat o serie de autovapoare cari, puse în mișcare de vapori, nu consumă decât 1 kg. 420 gr. de coks pe kilometru. Singura dificultate e că autovapoarele nu pot depăși 60 km. pe oră.

Război de telegrame

între ruși și japonezi

Partea distractivă a situației din Orientul-extrem o constitue schimbul de telegrame dintre ruși și japoneji.

Anunțând diverse lupte aeriene, rușii pretind că au doborât vre-o sută avioane japoneze, iar ei au pierdut numai 5! Iar japonejii ripostează că numai cu 18 avioane, au bătut vre-o 200 sovietice?

Parcă ar fi comunicatele grecești din războiul balcanic, când grecii anunțau că, într'o luptă teribilă, au ucis 5000 turci, iar ei au avut... un cal mort și un soldat rănit !

Așa-i și astăzi cu comunicatele ruso-japoneze.

In clișeu, aviatori și aviație japoneză.

Pentru martirii revoluției dela 1848

Astăzi are loc la București un parastas pentru martirii revoluției dela 1848

Vor fi pomeniți toți luptătorii naționaliști din Ardeal în frunte cu Avram Iancu cari acum aproape un veac, în cursul acestei luni, au desfășurat steagul revoluției, pentru eliberarea românilor de sub jugul stăpânirii străine.

Generațiile de astăzi țin astfel să aducă prinosul lor de recunoștință acelora cari sunt cea mai vie pildă de jertfă pentru binele colectivității naționale.

Această pomenire își are astăzi tâlcul ei, în cadrul atitudinii dârze românești de păstrarea integrității și libertății noastre, oricari ar fi împrejurările și adversitățile din afară.

Martirii pe care-i pomenim astăzi să ne fie sfântă și vie pildă, în orice moment.

Vom putea citi gândurile omenești ?

Invenția unui profesor italian

Profesorul italian Ferdinand Cazzamali susține că vom putea citi gândurile omenești.

Acest profesor, s'a sprijinit în cercetările sale, pe o comunicare a lui Lazareff, prezentată în 1923 Academiei de științe din Moscova și în care se dovedea că, atât creerul cât și nervii emit unde de o lungime de 3000 km. Lazareff a construit, în acest scop, o cabină de lemn tapisată cu foițe de plumb.

Cu alte cuvinte, Lazareff a creiat un mediu complect izolat de lumea exterioară. Și introducând un om în această cabină, Lazareff a auzit... emoțiile.

Profesorul Cazzamali a continuat experiența. Iar rezultatele au fost în adevăr surprinzătoare. Printr'un dispozitiv special, profesorul italian a dovedit că de astăzi înainte „Camera de tortură" a judecătorului de instrucție este inutilă, deoarece „criminalul" își va declara gândul, prin sistemul de unde pe cari creerul le emite.

Iată-ne așa dar în fața, dispariției minciunei ! Nimeni nu va mai putea minți fără a nu fi prins imediat. Totul va fi cunoscut. Sufletul omenesc, nu va mai fi o taină. Vom cunoaște intențiile unui om, gândurile sale ascunse, ipocriziile sau înșelătoriile sale. Evident, viața va fi mai grea, dar va fi mai adevărată.

Toate acestea, bine înțelese dacă descoperirea profesorului Cazzamali se va dovedi un fapt serios.

Pentru un om al școalei

Puțintică recunoștință

După tiparul obicinuit, ar fi trebuit să spun „toată recunoștința", însă nu găsesc că e adevărată expresia.

Recunoștința e ca un isvor, de o anumită calitate, ce țâșnește dintre stâncile sufletului omenesc și cred că nimeni n'ar dori să se adape într,una. Sau, dacă recunoștința ar fi o turtă dulce mare, mare de tot, încă ar trebui împărțită.

Recunoștința mea de astăzi e către un învățător al unui copil al meu.

O scriu ca nu cumva s'o uite copilul.

Cu patru ani în urmă miam luat flăcăul de mână și „hai-hai" l'am dus la școală spre a se iniția în secretele abecedarului. După puțină vreme băiatul se scula cu noaptea în cap și fugea la școală.

— Ce însamnă năsdrăvănia asta pe capul tău, de pleci înainte de ora 8 dimineața ?

— Tată, am eu socotelile mele... și fugea să nu-l mai ajungă nimene.

M'am luat adeseori în urma lui la distanță, până ce îl vedeam că a intrat în ograda școlii.

Acolo, sutele de copii veniseră mai dedimineață, și era o mișcare și o veselie nesfârșită, cu sclipiri de ochi tineri—fericiți—și răsete sgomotoase, încât mi se mutau baierile inimii și li lăsam în toiul lor. Odată, 'după patru ani mi-am întrebat copilul :

— Ei acuma e vremea să ne gândim la ce școală ai vrea să mergi tu ?

— Eu aș vra să învăț înainte, toată viața, tot cu domnul nostru...

— Mai sunt și alți domni și poate și mai învățați...

— Or fi ei, dar ca domnul nostru nu cred să mai fie !

Domnul acesta, al copilului meu, e domnul Vasile Pamfil directorul școalei de băeți Nr. 5 „Spiru Haret". Ar trebui să fiu gelos pe d-sa pentrucă mi-a furat dragostea copilului meu. Totuși, îi sunt adânc recunoscător pentru chipul măiestrit cum mi-a învățat băiatul și, nu numai pe al meu, ci și pe ai multor părinți în frunte cu Domnul Rezident Regal.

Rezultatele muncii sale s'au văzut la concursurile pentru școalele secundare unde elevii domnului Pamfil au cuceriș primele locuri.

V. A. GHEORGHIȚĂ

Amintiri din gazetăria ieșană

Cum am tăinuit, la Iași moartea Primului Rege al României

de C. Săteanu

De sigur că numai printr'o paralelă, printr'o asociație de idei—după ce am cetit articolul evocativ al ziaristului francez *Jean Grimod,* reputat scriitor, care a descris recent emoțiunea sguduitoare prin care a trecut când a făcut panegericul lui *Georges Clemencean* redactat și zețuit, ba chiar tipărit în noaptea în care celebrul bărbat de stat al Franței intrase în comă, fără a-și fi dat sfârșitul, în clipa în care se tipăria ziarul, ci numai în zori de ziuă, astfel că Grimod era în acea noapte convins că l'a ucis anticipat pe *Clemencean*—de sigur că această sguduitoare cerebrală a fostului „secretar de redacție" descrisă atât de sugestiv, mi-a trezit și inspirat amintirile ce urmează și care pot avea un oarecare interes, fiind vorba de neuitatul *Rege Carol I,* azi mai mult ca oricând în actualitate, în urma grandioasei evocări a centenarului nașterii sale și a monumentului artistic-istoric sculptat de măiastra daltă a sculptorului *Mestrovici.*

Iată „cazul" ce are întru cât-va asemănare cu cel descris de Jean Grimod în publicația sa „Jean-Claude".

Era o superbă dimineață de vară târzie, de început de toamnă : precizez data : *14 Septembrie 1914* și ora matinală 6 jum.—*7.*

Era deci în toiul gravelor evenimente internaționale după atentatul dela Serajevo și isbucnirea războiului european, când toată lumea politică dela noi era în mare temperatură, când la București se țineau în serii, istoricele consilii de coroană și când telegramele din străinătate incordase toată atențiunea opiniei publice, care în vremurile normale, până la conflagrațiunea europeană nici nu cetea această parte gazetărească, preferind informațiile interne și chiar știrile locale, în locul celor externe.

Era deci o fierbere și o agitație neobicinuită în redacțiile ziarelor ieșene : „Opinia", „Evenimentul" și „Mișcarea" —alte cotidiane neexistând pe atuncea. Activitatea redacțională începea dela ora 6 dimineața, cel întâi la postul său pentru a recepționa știrile, fiind colegul Rudolf Suțu.

Dacă ne siliam toți profesioniștii animați de pasiunea ziaristică, să muncim din zori, concurându-ne la întrecere, simt că nu făceam aceasta din ambițiune sau din interes negustoresc de tiraj—nu ! — și astăzi, ajunși cu toții dincolo de pragul bătrâneții, privind în urmă, la munca ce ne-a măcinat viața, îmi dau seama de cum a înțeles generația aceasta de profesioniști ai condeiului, să-și exercite meseria ; de câtă pasiune și idealism a fost ea animată pentru a fi la înălțime și a informa publicul punctual și precis, ferindu-l în atari momente grave, de știri eronate sau tendențioase...

In acest sens, de întâetate și precizie am fost stimulați ca într'o adevărată concurență ca la un concurs de întrecere....

*

Așa dar, în aceea dimineață de 14 Septembrie, ora 6 jumătate, am coborât din tramvai în Piața Unirei, spre a urca în redacție.

Când zăresc un afiș mare, scris cu cerneală albastră de către colegul Rudolf Suțu — așezat în vitrina „Evenimentului" (unde se află acum farmacia Werner) și prin care se anunță îngrozitoarea știre despre : „Moartea Regelui Carol I".

Am rămas locului ; înpietrit, consternat, năucit — nu știu cât am stat cu ochii pe afiș. Câtva timp eram singurul „trecător". Ba era și gardistul care mă întreba: „Oare-i adevărat? Să fi murit Regele?"

Nu știu ce i-am răspuns. Dar a început să se adune lumea și bine înțeles, mi s'au pus aceleași întrebări. Ce puteam răspunde ?

(Continurea în pagina 2-a)

LA
STRAND

Zilnic:
BASIN DE INNOT, PLAJA, DUŞURI
Aparate de gimnastică, aparate antrenament p. box, pucing-ball, volley-ball, medicin-ball, etc.

TYP
Purgativ Laxativ

Autobuzele de cursă
Iaşi -- Răducăneni -- Huşi
şi retur
IN STRADA COSTACHE NEGRI
Plecări: la 5 dimineaţa şi 3 d. a.
Sosiri: ora 9 dimineaţa şi 7 seara
AUTOBUZ

Azi la Sidoli
Suferinţele unei mame
cu frumoasa KAY FRANCIS
— şi —
Legiunea diavolului
cu DICK FORAN

Atelierele Şcoalei de Industrie casnică
„Munca Iaşilor"
str. I. G. Duca 12
deschide expoziţia de covoare româneşti, persane, croitorie, perdele, flori şi păpuşi, în zilele de 25 Iunie — 1 Iulie 1939.
Oreld de vizitare 9-1 a. m. 3-7 p. m.

Doctor
Aurel Mihailescu
Medic al Spit. Sf. Spiridon şi Casa Asigurărilor Sociale
BOLI DE RINICHI GENITO-URINARE
Explorationi şi tratamente prin cistoscopie, uretroscopie, curenţi de înaltă frecvenţă
Cons. 7—9 seara
Str. Lascar Catargiu 74
(lângă Piaţa Sf. Spiridon)

Azi la Phoenix
AUR IN STRADA
cu Danielle Darrieux
-- şi --
TROIKA
cu Jean Murat

DOAMNA DOCTOR
PARHON C. ŞTEFANESCU
Medicprimar al Spit. Socola
Consultă pentru
Boale nervoase şi ale glandelor cu secreţiuni interne
METABOLISM BAZAL
Cons. 2—4 p. m.
Str. Tăutu 2 Tel. 2269

Epitropia Fondaţiunilor Ghisela şi Arnold Weinrauch
necesită pentru Societatea de distribuirea lemnelor la săraci patruzeci vagoane lemne, stejar, uscate.
Pot fi şi subţiri.
A se adresa la Dl. Arnold Weinrauch Str. Anasiasie Panu Nr. 18, între orele 11-13 a. m. şi 16-18 p. m.

DOCTOR
Alex. Moruzi
Profesor Universitar
Medic Primar Director
Cons. zilnic 4—6 p. m.
Chirurgie generală
Chirurgienervoasă
Str. Păcurari No. 5
(deasupra farmaciei Căpăţână)

Epitropia Spitalului Israelit din Iaşi
CONVOCARE
Domnii membrii donatori şi cotizanţi ai spitalului, sunt rugaţi a se întruni la Adunarea Generală Extraordinară care va va avea loc în ziua de 2 Iulie 1939 orele 10 jum. a.m. în localul şcoalei Steaua David Herzenberg str. Anast. Panu No. 11 pentru a lua o hotărâre definitivă faţă de raportul comisiunei electorale pentru schimbarea datei efectuarei alegerei noului Epitropii.
In caz că în ziua de 2 Iulie a. c. nu se vor întruni numărul de membrii conform statutelor spitalului, Adunarea Generală Extraordinară va avea loc cu orice număr de membrii prezenţi în ziua de Duminică 9 Iulie 1939 în acelaş local, la aceiaşi oră şi cu aceiaşi ordine de zi.
Preşeeinte, Isac Popper
Secretar G-ral, Jean Helter

Doctor
GR. A. DIMITRIU
Asistent Universitar
Boli de piele, sifilis, venerice
Tratamente medicale prin Raze ultra-scurte
Diathermie
Consult: 2-4, 6-8 p. m.
Str. Păcurari No. 5
(Deasupra Farmaciei Căpăţână)

Dr. M. Avram
Medic de Spital
Consult. 3—7 p. m.
str. I. C. Brătianu 120
Consultă şi operează
Boli Chirurgicale, Boli de femei, Mamoş

Doctor
Solomon Manole
Medic de Spital
BOLI DE FEMEI
MAMOŞ, CHIRURGIE
Cons. 2½—7 p. m.
Str. Mârzescu No. 7
Telefon 2230

DE VÂNZARE două paturi de bronz şi diferite mobile. A se adresa în orice zi str. Palade 3.

Dr. R. DAMSKER
Medic de Spital
BOLI INTERNE
plămâni, inimă, rinichi
Str. Ghica Vodă No. 32

ODAIE MOBILATĂ sau goală, eventual bucătărie, de închiriat. Str. Bărboi 6 (colţ cu stradela).

CAMERA MOBILATĂ, cu intrare separată, în str. I. G. Duca 22. Preţ convenabil. A se adresa la ziar.

DOCTOR
I. Bernáth
Specializat la Viena în
Boli interne
BOLI de COPII şi SUGARI
Tratament şi diagnostic cu raze electrice
RAZE ULTRA-VIOLETE
Raze Farad şi Galwan
Iaşi Şos. Arcu 2
lângă Farmacia Irofte
Cons. 9-10 dim. şi 3-6. p. m.

FUNCŢIONAR DE BIROU având cunoştinţe de contabilitate, cu serviciul militar satisfăcut caută seviciu. Condiţiuni modeste.
A se adresa la ziar sub V.S.

DE VÂNZARE imobilul din str. Apedue 23, cu tot confortul, Aproape de Piaţa Halei şi centru, având grădină cu pomi fructiferi şi flori.
Condiţiuni favorabile.

COMEMORAREA LUI EMINESCU
la Blocul Pensionarilor
Cuvîntarea d-lui Victor Munteanu

O importantă şedinţă a avut loc Marţi la Blocul pensionarilor.

D. Victor Munteanu preşedintele Blocului, a ţinut o substanţială cuvântare pentru comemorarea a 50 ani dela moartea lui Mihail Eminescu, analizând însemnătatea gloriosului poet, cel mai reprezentativ maestru al nostru, marele intelectual, ziarist şi economist între poeţi.

Eminescu a fost nu numai cel mai mare poet romîn, dar a fost singurul economist între poeţi, având o concepţie integrală asupra fenomenelor economice. El aparţine sufletului filosofiei economice a zilelor noastre.

Eminescu a fost precursorul protecţionismului şi precursor al Corporatismului.

Deplângând dezastrul provocat de introducerea formulelor noui de pe vremea lui în instituţiunile tradiţionale, Eminescu scrie aceste cuvinte:

„Rău este că au căzut răzăşii". „Rău este că au căzut breslele". Aceste cuvinte spuse din adâncă simţire, pot servi de Motto la Constituţia de astăzi a României.

D. Victor Munteanu îşi termină impresionanta cuvântare cu constatarea că generaţia de astăzi, care comemorează pe întinsul ţării cei 50 ani dela moartea slăvitului geniu naţional, simte în ea chemarea de a preface ceva din stările acestui neam şi se apropie de Eminescu.

*

După cuvântarea festivă a d-lui V. Munteanu, pensionarul *Manea* contemporan al lui Eminescu, spune în versuri o frumoasă evocare şi se închină smerit amintirii lui.

*

După partea întâia a şedinţei, urmează în ordinea de zi chestiunea revendicărilor pensionarilor civili şi comitetul hotărăşte alegerea unei comisiuni, din toate categoriile de foşti funcţionari, care să alcătuiască un memoriu ce se va adresa forurilor în drept, cerându-se armonizarea pensiilor în spiritul dreptăţii şi îmbunătăţirea stării materiale, ne-mai putând pensionarii suporta scumpetea excesivă.

Comisiunea se va întruni sub Preziden[ţia] d-lui N. Gane membru de onoare al Blocului chiar cu începere de astăzi, pentru redactarea memoriului.

REP.

Până mîne se primesc înscrieri
în listele electorale comunale

Mâine, Vineri 30 Iunie crt., este ultimul termen până când se mai pot înscrie cetăţenii oraşului în vederea alegerilor comunale.

Actualmente, d. G. G. Săvescu şeful Biroului Electoral al Municipiului, lucrează la întocmirea listelor electorale care vor fi afişate Sâmbătă 1 Iulie crt., pe culoarele Primăriei. Dela această dată începe să curgă termenul de contestaţie, care va ţine până la 15 Iulie crt.

Până în prezent n'a sosit nici-o înştiinţare referitoare la data când vor avea loc alegerile.

După cât ni se relatează însă, ele se vor efectua către sfârşitul lunei Iulie.

VIN
Dr. BECEANU:
Poftă bună,
somn bun.

CICLISM

Iaşi-Hârlău-Iaşi-146 km. şi Iaşi-P. Iloaie-Iaşi-50 km.

După cum am anunţat, A. S. Moldova a păşit ferm pe pragul realizărilor serioase, în domeniul sportului pedalei, la Iaşi.

Astfel Duminică 2 Iulie, va fi o zi mult mai importantă decât precedentele, atât din punct de vedere al distanţei, cât şi al technicei.

Incercarea pentru cicliştii categoriei întâia, este programată pe distanţa Iaşi-Hârlău şi retur, pe un parcurs total de 146 kilometrii. Va fi un hop mai mare, pe care credem că alergătorii ieşeni îl vor trece cu uşurinţă.

Pentru categoria doua s'a fixat ruta Iaşi-P. Iloaie-Iaşi, însumând 50 km.

Pe lângă premiile ce se vor acorda de către organizatori, s'au confecţionat şi o serie de trofee, care se pot ataşa la biciclete, având ca scop distincţia celor învingători.

Se atrage atenţiunea că înscrierile se primesc până Vineri seara, ora 7 la magazinul „Leonida" din strada Lăpuşneanu.

Concurenţii sunt obligaţi a fi punctuali la start; cei care vor întârzia, nu vor avea drept de participare la curse.

Plecarea se va da din Piaţa Unirii la 7 precis. Adunarea concurenţilor la ora 6 jum. Sosirea la Fundaţie în jurul orei 12 a. m.

V. L.

Noul comitet de direcţie
al Societăţii „Salvarea"

Duminică 25 Iunie a avut loc adunarea generală a Societăţii „Salvarea". Şedinţa s-a fost prezidată de dl. doctor M. Berbeciu. D-sa face darea de seamă a activităţii pe anul 1938—30. Se constată că, cu toate împrejurările extrem de grele pentru Societate, cu toată lipsa sprijinului care ar fi trebuit să vină din toate părţile, „Salvarea" şi-a făcut datoria, asistând şi făcând transporturi de accidentaţi şi bolnavi, atât în cuprinsul oraşului, cât şi al Ţinutului.

D-nul Cosma, cenzor, prezintă bilanţul. Adunarea acordă descărcarea gestiunii pe 1938—39.

Se procedează apoi la constituirea comitetului de direcţie al Societăţii, Adunarea alege preşedinte—la propunerea d-lui dr. Berbeciu, — pe dl. dr. Andronovici medicul şef al oraşului; şi mai alege în Comitetul de Direcţie pe d-nii doctori M. Berbeciu şi Gr. Gr. Iamandi.

D-nul dr. Andronovici ia cuvântul mulţumind pentru preşidenţia ce i s'a oferit şi aduce elogii d-lui dr. Berbeciu care a condus Salvarea dela plecarea fostului preşedinte dl. doctor Cădere, cu multă pricepere şi devotament.

Apoi d-sa schiţează un program de activitate menit să dea viaţă nouă Societăţii Salvarea, societate atât de utilă pe tărâmul Asistenţii Sociale.

Se fixează viitoarea şedinţă în care se va discuta bugetul pe 1939—40 şi modalitatea de aplicare a programului anunţat de dl. preşedinte dr. Andronovici.

REP.

Sâmbătă 1, Duminică 2 şi Luni 3 Iulie
Irevocabil ultimile spectacole
Grădina Pomul Verde
SIDY THAL şi A. TEFNER
prezintă azi Joi 29 Iunie pentru ultima oară
I. CORPUS DELICTI
Comedie muzicală în 2 acte şi un prolog de Gordin, prelucrată de I. Sternberg
II. Tablouri, scenete, fragmente
din revistele d-lui Iacob Sternberg şi din „Comoara" lui Şalom Alechem.
Sâmbătă 1, Duminică 2 şi Luni 3 Iulie
Ultimile 3 spectacole — monumentala inscenare
Floare sălbatecă
prelucrare al poetului Hertz Rivkin, muzica originală al compozitorului I. Zohn Poliacov, decorurile după machetele maestrului Georg Catargi, coreografia Sidy Thal, cea mai mare montare pe scenele evreeşti. Regie Alexandru Werner
Conducerea muzicală I. Zohn Poliacov
Orchestra M. Kreisler şi L. Adrian.
Acest monumental spectacol se va reprezenta în Capitală începând de Joi 6 Iulie cu aceiaşi distribuţie şi montare ca la Iaşi.

TRIBUNALUL MILITAR
Condamnarea unor stilişti

Tribunalul militar al Corpului 4 Armată a judecat un interesant proces de instigare publică.

Inculpaţii: Pernoi Leonte, Artenie Scripcaru, Andrei Gherman, Ştefan Danu, Nichita Vrânceanu, Simion Guriţeanu, Maxim şi Ion Vrânceanu, toţi din Hălăuţi-Bălţi, ar fi făcut propagandă stilistă.

Deliberând, tribunalul i-a condamnat pe toţi la câte trei luni şi o zi închisoare; inculpaţii au fost arestaţi şi depuşi imediat.

Tot pentru instigare publică au fost condamnaţi Vasile Leonte şi alţi 3 din Fântâna-Mare jud. Baia, la câte 1000 lei amendă.

*

Un alt proces a fost al d-lor: av. Radu Budişteanu-Bucureşti, acuzat de ultraj, Ioan Macovei Buhuşi-Neamţ pentru port ilegal de armă şi Filip A Todiresei din Tupilaţi-Roman, acuzat de lovire.

Tribunalul a disjuns procesul în privinţa avocatului Budişteanu, din cauza procedurii necomplecte; condamnă pe Ioan Macovei la 500 lei amendă şi confiscarea armei şi stinge incriminarea contra lui A Todiresei, prin împăcarea părţilor.

— Avocatul Ion Ionescu din Paşcani, acuzat de ultraj cu violenţă, a fost achitat.

— Locuitorul Scripei Mitrofan din Hotin, acuzat de tulburarea exerciţiului cultului, a fost condamnat la 5000 lei amendă.

— Soldaţii Gorea Alex. şi Domocoşi Anton din Legiunea Jandarmi Botoşani au fost condamnaţi la câte 500 lei amendă pentru înlesnire de evadare; sold. Ionescu Emanoil din 7 Roşiori, a fost condamnat la o lună închisoare pentru dezertare.

AL. V.

x DECES.— Breasla meseriaşilor patroni metalurgişti din ţinutul Prut, aduce la cunoştiinţă încetarea din viaţă a membrului ei Iacob Nagler, instalator, şi roagă pe toţi membrii a lua parte la înmormântare, care va avea loc azi la orele 2 p. m.

Cortegiul va porni dela locuinţa defunctului din str. Cuza-Vodă 21.

x Nicăeri nu e mai răcoare ca la „Scala"! este exclamaţia spectatorilor acestui cinematograf select.

Cum am tăinuit, la Iaşi moartea Primului Rege al României

(Continuarea din pagina 1-a)

Am urcat repede în redacţie, la telefon. Cine ştie în ce condiţiuni anevoiase funcţiona atuncea „firul special" prin care se făceau convorbirile cu Bucureştii şi înfrigurarea colegilor de presă în asteptarea acestor convorbiri, îşi va explica emoţia cu care am pus mâinile pe cele *doua* receptoare, apelând să pot obţine cu precădere, legătura cu redacţia „Viitorului". Cred că numai tonul implorător a convins pe mult energica Doamnă Micolau, actuală pensionară, secondată de domnişoarele Mihailescu şi Raicu, să-mi dea legătura. Am găsit la redacţie pe secretarul ziarului actualul doctor în drept şi filosofie şi foarte apreciat scriitor dl. I. Brucăr, care mi-a confirmat grozava veste, dându-mi primele amănunte.

Le-am redactat pentru tipar şi scoborând în fugă scările am luat o birjă şi repede acasă la *Georgel Mârzescu*— atunci deputat şi primar al Iaşului.

Era ora opt şi nu l-am găsit pe Mârzescu în cancelarie, unde obicinuia să lucreze dimineţele neîmbrăcat, ca să nu primească pe nimeni spre a nu fi deranjat. Am urcat sus, la etaj, şi am dat busna în sala de bae, unde frizerul Ghiţă Neculau îl bărbierise întreţinându-l cu taclab şi vorbind cu dânsul „pe-tu" într'o intimitate dela egal la egal.. Bietul Georgel Mârzescu!... De bun ce era, se simţia bine şi în atare situaţie! Când m'a văzut a înţeles din paloarea mea, din privirea pierdută şi din emoţia mea, că-i aduc o veste extraordinară:

— Ce s'a întâmplat?

Nu ştiu cum am răspuns, dar i-am comunicat ştirea şi i-am dat manuscrisul recepţionat la telefon.

Când scriu aceste rânduri văd scena: pe Mârzescu transfigurat, cu ochii mari şi pupilele dilatate, cu pudra pe un singur obraz, smulgându-se de lângă frizer şi îmbrăcându-se mecanic, grăbit şi inconştient de ce face, spunându-mi:

—„Nu se poate! Aşi fi fost şi eu înştiinţat printr'o telegramă a Ministerului de Interne".

—Oare-i adevărat? mă întreaba mereu şi frizerul Neculau, consternat şi el de grozava veste.

După câteva clipe coborâm în trăsura Primăriei. Pe stradă pâlcuri pâlcuri. In vitrina „Evenimentului" afişul pe care presupuneam că va fi retras era în loc, ba mai apăruse un altul, mai mare, cu alte amănunte...

Urcându-ne în redacţia „Mişcării" am cerut iar legătura cu „Viitorul" de astă dată pentru „domnul primar Mârzescu" rugând să ne dee firul la Primărie, în cabinetul d-lui primar.

Cred că era ora 8 jumătate, când din sala Primăriei am făcut convorbirea. Il chemasem pe Al. Mavrodi, apoi pe Tăuşan, pe Aurel Marcu, —nu era nimeni. L-am găsit pe poetul I. Minulescu, care emoţionat ne-a dat alte amănunte, informându-ne, între altele, că Regina-Poetă *Carmen-Sylva*, a apărut la o fereastră a Palatului Regal, plângând îndurerată, în faţa mulţimei care staţiona tot atât de îndurerată.

Aşa dar grozava ştire era adevărată, cum n'am fi dorit să fie...

Georgel Mârzescu a rămas pironit în fotoliu, mă privea şi nu ştia ce să facă şi ce să-mi spună să fac. In cele din urmă mi-a spus:

—„Pregăteşte totul, dar aşteaptă până vom primi comunicarea oficială".

Aşa am făcut. In timpul acesta, după ora zece, apăruseră ambele ziare locale: „Evenimentul" şi „Opinia" în ediţii speciale şi în chenare de doliu. Se putea ceva mai precis?

In redacţie am găsit pe Alex. Păun (fiul comisarului Păun actualmente administrator de plasă undeva prin Dobrogea). El scria reportajul cu pasiune telegramele şi ştirile externe, A plecat la oficiul telegrafic interesându-se, din partea guvernului, a primarului, a organizaţiei, dacă în cursul nopţii, s'a transmis autorităţilor locale vre-o telegramă sau vre-un comunicat oficial despre moartea Regelui Carol I.

Dar dirigintele atuncea d. Pantazi, i-a răspuns că asemenea lămuriri nu se pot da, fiind strict interzise.

La prefectura de judeţ, nu l'am găsit nici pe prefect, Petre Fantânaru nici pe director, Botez, fiind amândoi plecaţi în judeţ, într'o anchetă.

Datoria profesională mi-a impus să dau tot manuscrisul în lucru, alcătuind o pagină îndoliată, cu toate amănuntele culese.

M'am dus personal la prefectura de poliţie unde l'am găsit pe directorul Al. Zdrobici, care avea pe masă ediţiile speciale, dar care mi-a comunicat că n'are nici o ştire.

Curând a sosit şi prefectul poliţiei C. Chilimoglu, cu ediţiile ziarelor. El a închis uşile ca să rămână numai cu mine şi să-mi spună:

— „E o mare nenorocire

(Continuare în pagina 3-a)

Succes colosal la „SCALA"

Când vrea femeia...
O formidabilă comedie din lumea gazetarilor cu Loretta Young — Tyrone Power — Don Ameche
ora 3.15, 7.30 şi 11 jum.

VIVIANE ROMANCE
în cel mai reuşit film al ei
Casa din Malta
ora 6 şi 10 jum.

2 filme noi şi excepţionale
TAINA OCNAŞULUI
un film zguduitor de aventuri cu Victor Mac Laglen şi Peter Lorre
ora 4.50 şi 9.10

PREŢURILE DE VARĂ: 14, 10 şi 5 LEI

Adeziunea voluntară a tineretului studenţesc la activitatea Serviciului Social

Fundaţia Culturală Regală „Principele Carol" va continua şi în acest an rodnica activitate începută în 1934, cu echipele studenţeşti, întregind lucrările ce se vor desfăşura prin echipele obligatorii ale Serviciului Social.

In acest scop, conducerea locală a Serviciului Social a înaintat o adresă Rectoratului Universităţii, prin care face cunoscut că în vederea campaniei de lucru din vara aceasta, se pot înscrie studenţii şi studentele facultăţilor şi şcolilor superioare din ultimii ani de studii.

Acei cari doresc să activeze în actuala campanie de lucru a Serviciului Social, vor trebui să îndeplinească câteva condiţiuni şi anume: 1) Să fie student (studentă) în ultimii doi ani de studii ai facultăţilor sau şcolii respective, 2) să aibă recomandaţia unui profesor de la facultatea sau şcoala pe care o urmează, a unui inspector al Fundaţiei Culturale Regale „Principele Carol", sau a unui fost echipier; 3) să depună o cerere de înscriere pentru Echipele Regale Studenţeşti şi 4) să semneze — dacă este admis — angajamentul de onoare că va respecta regulamentul Echipelor Regale Studenţeşti.

Munca în aceste echipe Regale este voluntară şi gratuită. Totuşi, participanţii vor primi pentru întreţinere, o diurnă fixă lunară. Deasemeni, Fundaţia Regală le asigură transportul.

Durata companiei de lucru este de 3 luni, începînd dela 15 Iulie a. c.

In adresa înaintată Universităţii se mai arată că, activitatea depusă de Echipele Regale Studenţeşti ca student nu scuteşte la încheierea studiilor de obligaţia muncii la sate, prevăzută în art. 5 din Legea Serviciului Social. Tinerii cari au lucrat în Echipele Regale vor avea însă întâietatea la recutarea viitorilor comandanţi şi şefi de echipe ai Serviciului Social.

Inscrierile pentru admitere se primesc la Regionala Serviciului Social din Ţinutul Prut, în str. Lăpuşneanu 23.

Studenţii admişi vor primi Regulamentul Echipelor Regale studenţeşti şi vor semna angajamentul de onoare, iar înscrierile de voluntari făcute în temeiul legii şi Regulamentului Serv. Social, sunt şi rămân valabile.

Inscrierile se închid pe ziua de 5 Iulie a. c.

Câte o adresă în acest senz a fost trimisă spre cunoştinţă tuturora facultăţilor.

VIRGIL GH.

Sinuciderea unui deţinut la închisoarea Galata

Curtea Criminală a judecat acum câteva zile, procesul de fraticid intentat tânărului C-tin Raţă din Botoşani.

Inculpatul iubea aceiaşi fată pe care o iubea şi fratele său Ioan Raţă.

Din această cauza între cei doi fraţi erau dese certuri, iar la un moment dat Ctin. Raţă şi-a ucis fratele său Ioan.

Judecat de Curtea Criminală eri urma să aibă loc pronunţarea.

La orele 12 Ctin. Raţă, care se află depus la închisoarea Galata, vroia să fie adus la Palatul de justiţie.

Inainte de a pleca din închisoare, Ctin. Raţă a cerut să se bărbărească.

Intr'un moment de neatenţie a gardianului, Ctin. Raţă şi-a tăiat vinele dela mâna dreapta şi apoi cu briciul şi-a făcut o tăietură adâncă la gât.

Imediat i s'au dat ajutoarele necesare fiind înştiinţat tot şi d. prim procuror Th. Paiu.

In starea în care se află, sunt puţine speranţe că C. Raţă va scăpa cu viaţă.

La câteva ore după încercarea de sinucidere, Curtea Criminală s'a pronunţat în procesul său, condamnându-l pe Ctin. Raţă la 25 ani muncă silnică.

Informaţiuni

x Colonia de vară a Epitropiei Sf. Spiridon dela Budache-Cordon (Judeţ C. Albă), caută o bucătăreasă cu referinţe bune.

Doritoarele se vor adresa la Spiridonie, zilnic între orele 9—1 a. m.

x SERBARE ŞCOLARĂ. — In ziua de Vineri 30 Iunie a. c. orele 5 p. m. la Gimnaziul Industrial de fete „Tereza General Milicescu" are loc serbarea de fine de an şi o mică expoziţie.

Membrele din Asociaţie — Arta Naţională, persoanele binevoitoare şi părinţii elevelor sunt rugaţi a lua parte.

x Doamna Natalia Tanasă din str. Marta 64 a introdus acţiune de divors contra soţului ei d. Hristea Tanasă.

x Necunoscuţii au răpit copilul unui multi-milionar! Toate cercetările sunt zădarnice! Autorii răpirii trăesc între timp o dramă zguduitoare! Este o parte din filmul extraordinar „Taina ocnaşului" ce rulează azi la „Scala".

x *Serviciul Social al judeţului şi oraşului Iaşi*, Căminul Cultural-Judeţean „*Unirea*" al Fundaţiei Culturale Regale „Principele Carol", îşi are sediul în str. Ştefan cel Mare No. 13 etaj.

Se aduce la cunoştinţa celor interesaţi că, orele de serviciu sunt: 8-12 şi 16-19 în zilele de lucru.

ŞTIRI JUDICIARE

O tînără ieşancă judecată pentru îndemn la sinucidere

In faţa tribunalului secţia I a venit spre judecare procesul de îndemn la sinucidere, în care este implicată tânăra Valeria Ene din str. Mitropolitul Dosoftei No. 15.

Inculpata era în dragoste cu tânărul C-tin Sandu din str. Tataraşi, cu care urma să se căsătorească, însă părinţii lui C-tin Sandu se opuneau la această căsătorie.

Văzând că nu se pot căsători cei doi tineri au hotărât să se sinucidă, în care scop Valeria Ene a procurat un revolver.

Primul s'a împuşcat C-tin Sandu, iar Valeria Ene, înspăimântată că şi-a văzut iubitul mort, n'a avut curajul să-l urmeze.

Procesul a venit eri spre judecare, tribunalul luând interogatorul tinerei Valeria Ene.

Lipsind martori din proces, judecarea a fost amânată.

Contravenţie postală

Parchetul local a trimis în judecata tribunalului pe d. H. Ignat reprezentantul din localitate al firmei „Singer", pentrucă a trimis reprezentantului aceleiaşi firme din Bârlad un plic cu corespondenţă comercială, în care a pus şi corespondenţă particulară.

Contravenţie sanitară

Judecătoria Ocol II Urban a condamnat la 10 zile închisoare şi amendă pe comerciantul Nec. Stoicescu proprietarul localului „Corso", pentru contravenţie sanitară.

Cu ocazia unei inspecţii făcute de d. dr. N. Cădere fost medic şef al municipiului, s'a încheiat proces-verbal de contravenţie.

Buclucurile dragostei

Parchetul local a deschis acţiune publică contra d-lui Ilie Iana zis Balan din str. Trantomir, pentru faptul că sub promisiunea de a lua în căsătorie, ar fi abuzat de d-ra Florica Nichita din str. Păstorilor 8.

Falsificare de poliţă

Tribunalul Neamţ a condamnat la câte 6 luni închisoare şi 250 mii lei despăgubiri civile, pe comercianţii Solomon Herşcu şi Iancu S. Herşcu din Tg. Neamţ str. Ştefan cel Mare 120.

Aceştia au falşificat o poliţă, semnând ca girant pe un alt comerciant anume Burah Bergman, şi inducând în eroare Banca Suceava, au încasat valoarea acelei poliţe.

Inculpaţii au făcut apel la Curte.

Acţiune în contencios

Doamna Elena Dumitrescu, maestră definitivă de gospodărie la liceul teoretic de fete din Bacău, a făcut acţiune în contencios contra Ministerului Educaţiei Naţionale pentru a fi obligat să i se recunoască şi să i se plătească dela 1 Aprilie 1939 şi până la zi, salarul corespunzător la 4 gradaţii, deoarece în statele de plată este trecută în mod abusiv ca având numai trei gradaţii.

Cum am tăinuit, la Iaşi moartea Primului Rege al României

(Continuare din pagina 2-a)

pentru ţară, şi în împrejurările de acum, o mare catastrofă. Dar noi n'am fost înştiinţaţi oficial, nici eu, nici Mârzescu, nici Fântânaru. Cred că ziarul nostru nu poate să apară; noi suntem oficioşi! Să mai stăm".

Şi după ce prefectul îmi făcu o scurtă şi rapidă teorie a responsabilităţii unui ziar oficios al guvernului, sfătuindu-mă să nu public, nimic până-ce nu va apare „*Monitorul Oficial*", am plecat la redacţie, ferm convins să... apar cu prima ediţie. Faptul că „Mişcarea" nu apăruse până la ora 1 p. m., făcea pe unii să creadă că ştirea nu se confirmă. Astfel că ziarul a avut şi el un fel de succes?

Un succes de prudenţă de diplomaţie, dacă vreţi...

Totuşi am trecut peste voinţa expusă şi am dat drumul primei ediţii, aranjată pe ore, adică la ordinea convorbirilor cu Bucureştii.

Dar insubordonanţa mea a avut ca efect că din ordinul prefectului de poliţie, ziarul a fost... confiscat, în sensul că am fost nevoit să retrag şi să opresc vânzarea.

In oraş altă senzaţie: ştirea morţii Regelui nu se confirmă. Ceilalţi confraţi terminau la telefon... Dar dacă faptul nu-i adevărat?

In redacţie am obţinut alte relaţii telefonice. Datoria înainte de toate! Cu receptoarele la ureche dictam tinerilor mei colegi şi colaboratori pregătind o „nouă ediţie, fără a mă sinchisi de zarva şi discuţiile fruntaşilor partidului, care veniseră cu toţii la redacţii şi-mi puneau tot felul de întrebări. La un moment dat apăru alarmat, artistul dramatic Mihai Popovici, care mă întrebă adresându-se, în gura mare:

— „Mă rog, e adevărat? A murit sau nu Regele? In târg, uite în piaţa Sf. Spiridon, circulă tot soiul de svonuri! Cum? Incă n'aţi aflat? Iată c'au apărut şi ediţiile speciale!".

. . . . . .

Ce se întâmplase într'adevăr?

Ministerul de Interne a transmis din zori de ziuă o telegramă circulară tuturor prefecţilor. La Iaşi, prefectului de judeţ, reprezentantul guvernului. Prefectul şi directorul, fiind plecaţi cu noaptea în cap, omul de serviciu a dus telegrama acasă la perfect împreună cu toate telegramele externe şi cu ştirile telefonate din judeţ, transmise ca telegrame.

Abia pe la ora 1 p. m. prefectul, judeţului întors din anchetă, a găsit telegrama şi a venit în fugă la redacţie, să ne-o dee spre publicare şi afişare.

Astfel am pus din nou în vânzare, prima ediţie; după 2 ore altă ediţie şi spre seară o a treia ediţie cu toate ştirile din cursul zilei.

Aşa că, dacă scriitorul Jean Grimod se spovăduieşte arătând că în calitatea sa de „secretar de redacţie" l'a ucis pe ilustrul G. Clemenceau cu 10-12 ore înainte de deces,—într'o atare situaţie, împrejurările m'au silit să prelungesc la Iaşi viaţa Primului Rege al României, tot cu intervalul acesta de ore, tăinuind durerosul deces.

Cât m'ar fi calmat sufletele dacă ştirea într'adevăr n'ar fi fost adevărată! Poate că în acest caz aşi fi avut şi o satisfacţie faţă de colegii mei din presa locală care nefiind „oficioşi", n'au avut nici o altă răspundere decât aceia faţă de opinia publică în al cărui permanent serviciu ne aflăm ca meseriaşi şi condeiului...

C. SĂTEANU

x Costul unui abonament lunar la „Opinia" este de Lei 35, pentru localităţile balneare şi climaterice.

În sunetul castagnetelor

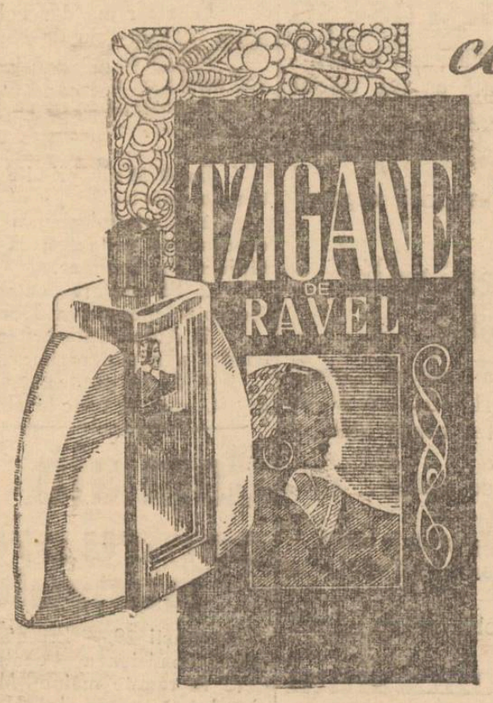

de pe plaiurile vrăjite ale Sudului îndepărtat, în beţia dansului ameţitor care înalţă imnuri de slavă tinereţii şi frumuseţii, s'a născut acel magic parfum care înviorează simţurile şi pe care lumea meriodinală din cele patru unghiuri ale pământului, îl consideră ca cea mai fericită expresie a temperamentului său.

E Tzigane, apa de Colonia cu bază de esenţe naturale, atât de apreciată de lumea bună şi care ne cufundă în acea beţie dulce şi mângâietoare pe care ne-o dau senzaţiile distinse. Tzigane se găseşte la marile droguerii şi parfumerii de specialitate.

Un produs **Ravel**

CREATORUL APELOR DE COLONIA BOLERO şi RIVAL

Indispoziţiile stomacale vă pîndesc

Oricare ar fi vârsta, nimeni nu este la adăpostul turburărilor stomacale.

Punctul de plecare al indispoziţiilor Dvs. digestive va fi probabil o masă luată în grabă sau o mică indiscreţie digestivă prea des repetată. La început stomacul îndeplineşte fără replică această supraactivitate, care-i este impusă; dar cu timpul, el oboseşte şi atunci se ivesc apăsările şi această senzaţie de indispoziţie ce o simţiţi după mese. Aceste turburări sunt consecinţa unei stagnări prea prelungite a alimentelor în stomac; câteodată este un exces de aciditate care irită pereţii delicaţi ai stomacului, de unde acrelile şi răgăielile.

Pentru a înlătura aceste neplăceri, care pot duce la dispepsie, gastrită sau chiar la ulceraţie, Magnesia Bisurata n'are egal. Dela prima doză de Magnesia Bisurata excesul vătămător de aciditate este neutralizat, orice durere dispare ca prin farmec şi în puţin timp digestia se restabileşte. Magnesia Bisurata, salvatorul stomacului, se găseşte la toate farmaciile şi drogueriile cu preţul de lei 75.—sau în formatul mare economic cu Lei 110.

x Coloniile A. C. F. (Fundu-Moldovei şi Pojorâta).

Toate colonistele (atât cele din seria I-a cât şi acele din seria II-a) care nu s'au prezentat încă la vizita medicală, trebue să vină, *Vineri 30 Iunie ora 6 p. m.* la sediu în str. Buzdugan 3.

x BORVIZUL DE BORSEC uşurează accesele în bolile de de ficat şi rinichi.

Dispensar muncitoresc la Podul-Iloae

In urma intervenţiilor d-lui Al. Arhiri directorul Casei Asigurărilor Sociale, casa centrală a aprobat reînfiinţarea dispensarului muncitoresc din Com. Podu-Iloaie jud. Iaşi.

Deocamdată consultaţiile se dau la domiciliul asiguraţilor, deoarece nu a fost încă achiziţionat imobilul necesar dispensarului.

D. director Al. Arhiri a numit în postul de medic la acest dispensar pe d-na dr. Ipacovici.

Adânc întristaţii: Maria Para soţie; Gheorghe Para fiu; Vasile fiu; Solica fiică; Dumitru Para frate; Zamfira Popovici şi Aglaia Arhip, surori, au durerea de a aduce la cunoştinţa rudelor şi cunoscuţilor încetarea din viaţă a iubitului lor

IOAN PARA

în vârstă de 41 ani
fost agent perceptor

Inmormântarea va avea loc Sâmbătă 1 Iulie 1939 ora 3 p. m. Cortegiul funebru va porni dela locuinţa defunctului Şoseaua Albineţ No. 13 spre Cimitirul Eternitatea.

Pătrunşi de aceiaşi durere *familia Patron* anunţă pentru Sâmbătă 1 Iulie ora 11 dim. parastasul de 3 luni pentru scumpul lor

Mihai D. Patron

şi de patru ani pentru dragul lor

Mihăiţă

şi roagă pe cei ce i-au iubit a lua parte la Cimitirul Eternitatea.

Excursiile Meşeceului

Participanţii la Excursia Meşeceului din Banat, 1-30 Iulie vor vizita următoarele localităţi: Bucureşti--Tîrgovişte--Piteşti--C. de Argeş--Craiova-T. Severin-Herculane--Lugoş-Buziaş--Reşiţa--Timişoara-- Arad Deva--Petroşani--Lupeni --Sibiu--Ocna Sibiu--Ocnele Mari R. Vîlcea--Călimăneşti--Făgăraş--Braşov-- Sinaia--Cîmpina şi Ploeşti.

Dela T. Severin excursioniştii vor merge cu vaporul pînă la Baziaş, şi înapoi, vizitînd printre altele şi insula Ada-Kaleh.

Studenţii şi elevii au posibilitatea de a face gratuit această excursie. Plecarea are loc Duminică 2 Iulie ora 10.25

Informaţiuni

x D-na Ioana Vasiliu din str. Sf. Andrei 12 a introdus la tribunalul local acţiune de divors contra soţului ei, d. Ioan Vasiliu din str. Mizil 17.

„Chino-vinul Dr. Ratianu" excelent tonic cu China, Cola, Guarana, Genţiană şi Glicerofosfat de Calciu, întăreşte organismul, dându-i vigoare. Se recomandă cu mare succes convalescenţilor şi anemicilor, mărindu-le poftă de mâncare.
Depozit: Farmacia Dr. Ratianu str. Cuza Vodă No. 83.

x Femei în mocirla vieţii! Sentimente şi oameni terfeliţi în noroiul zilei! Toate prilejuesc un rol formidabil, cele mai frumoase femei din Franţa, fermecătoarea Viviane Romance în „Casa din Malta". Azi la „Scala".

x Borcane şi aparate pentru compot, dulceaţă şi conserve. Sticle pentru voia la Târgul-Eftin „CRISTAL"!

Dr. S. CAUFMAN de la facultatea de medicină din Paris. *Boli de stomac, intestine, ficat şi rect.* Tratamentul hemoroizlor prin injecţii sclerozante şi electrocoagulare. Rectosigmoidoscopie.
Str. Banu 8 (lângă Conservator). Consult. 9½ — 11½ 3—6 p. m.

1984

ULTIMA ORA

RUSIA ŞI-A RETRAS
reprezintanţii diplomatici din Japonia

Tokio 29 — Ziarele japoneze se ocupă pe larg despre rechemarea la Moscova pe ziua de 5 Iulie, a d-lui Smetanin, însărcinatul cu afaceri al Rusiei la Tokio.

Se arată că în ultimul timp Rusia a rechemat pe rând toţi reprezentanţii săi din Japonia.

Singur, însărcinatul cu afaceri rămăsese.

Acum a fost chemat şi el la Moscova, astfel că Rusia nu mai are nici un reprezentant în Japonia.

Ziarele se întreabă dacă acest lucru nu înseamnă ruperea relaţiilor diplomatice dintre cele două ţări.

Explicaţii ruseşti

Moscova 29.—In legătură cu plecarea d-lui Smetanin de la Tokio, ziarele ruseşti arată că nu trebue dată o semnificaţie deosebită acestui fapt.

Insărcinatul cu afaceri n'a fost de 2 ani la Moscova.

In afară de aceasta, are de depus unele rapoarte la comisariatul afacerilor externe.

O nouă luptă aeriană
nipono-sovietică

Moscova 29.—Agenţia „Tass" a dat un comunicat arătând că în cursul zilei de eri, 15 avioane de bombardament japoneze au violat teritoriul Mongoliei.

Ele au fost primite cu focuri de artileria antiaeriană.

Imediat aviaţia ruso-mongolă a pornit la atac.

Avioanele japoneze au lansat bombe şi apoi s'au retras în Manciuria.

Două aparate nipone au fost dobòrâte de tunuri.

Incordarea în concesiuni

Shanghai 29.— Incordare din regiunea concesiunilor internaţionale se menţine.

La Fu-Ceu a fost declarată starea de asediu.

Consulul general al Americei la Shanghai a răspuns guvernului japonez că nu are drept să oprească circulaţia vapoarelor americane în porturile libere.

In consecinţă, vapoarele americane nu vor ţine seamă de restricţiile japoneze.

Cererile Japoniei
în tratativele cu Anglia

Londra 29.—Impresia generală este că situaţia în Extremul Orient merge spre ameliorare.

De altfel declaraţia făcută eri de dl. Chamberlain în Camera Comunelor, prin care anunţă că astăzi încep negocierile anglo-japoneze, au avut darul să mai liniştească opinia publică.

Din cercurile oficiale se arată că negocierile se vor duce la Tokio, de către ambasadorul Angliei şi ministrul de externe al Japoniei, în prezenţa autorităţilor de la Tien-Tsin, cari vor veni la Tokio.

O telegramă din Tokio anunţă însă că discuţiile se vor purta la Tien-Tsin de către consulii Angliei şi Japoniei.

Ministrul japonez de externe şi ambasadorul Angliei vor asista ca observatori.

Aceasta, pentru ca incidentul să nu treacă de cadrul local.

*

După ştirile primite de ziare, Japonia ar susţine următoarele puncte:

1. Controlul şi urmărirea elementelor anti-japoneze în concesiunea britanică, să se facă în comun de către autorităţile anglo-japoneze.

2. Să încetere campania economică din China de Nord, îndreptată împotriva Japoniei.

3) Autorităţile britanice să colaboreze la aşezarea economică a noului regim.

4) Să se predea guvernului din Peking tot depozitul de argint, aflat la băncile chineze din concesiune.

ANGLIA A PROPUS GERMANIEI
TRATATIVE IMEDIATE
pentru încheerea unui nou acord naval

Londra 29—In legătură cu memorandul englez trimis la Berlin, se arată în cercurile oficiale atitudinea împăciuitoare a guvernului englez.

In concluzia actului oficial, guvernul englez se arată dispus să înceapă imediat negocieri cu Berlinul pentru a încheia un nou acord naval, sau eventual a modifica pe cel existent.

Anglia vrea să încheie un acord clar şi categoric, pe baze solide.

De aceia, cere guvernului german să răspundă când şi unde pot începe tratative; pe ce baze să se ducă noile discuţii.

Se aşteaptă răspunsul Germaniei la aceste propuneri directe.

Dl. Hitler a vizitat în secret Danzigul?
Avioane germane deasupra regiunilor poloneze

Londra 29. — Ziarul „Daily Herald" anunţă din Moscova că un înalt personaj german a fost în vizită la Danzig în mod incognito.

Acest personagiu a avut intrevederi cu fruntaşii oraşului liber şi a vizitat lucrările militare.

După câteva ore, el a părăsit Danzigul.

Ziarul lasă a se înţelege că acel personagiu ar fi dl. Hitler.

*

Varşovia 29.—Din Pozen se anunţă că un avion german a aterizat forţat în regiunea Voliţia.

O upanţii au fost reţinuţi de autorităţi.

Ei declară că s'au rătăcit.

Un alt avion german a sburat de-asupra peninsulei Hel, zonă interzisă.

Bateriile antiaeriene au deschis foc, doborându-l.

*

Varşovia 29.—Ziarele poloneze semnalează că mereu trec prin coridor spre Danzig, autocamioane cu tineri civili.

In realitate ei sunt militari germani introduşi în Danzig.

In legătură cu afirmaţiile presei germane că circulaţia pe coridor, mai ales în voevodatul Pomeraniei, a devenit imposibilă pentru germani, ziarele poloneze citează declaraţiile oficiosului „Danziger Vorposten" care arată că circulaţia este normală.

In vederea activării ofiţerilor rezervişti

Bucureşti 29. — Ministerul Apărării Naţionale anunţă că, prin derogare de la hotărârea din 3 Iulie, ofiţerii rezervişti chemaţi temporar sub arme pe timp de un an, în vederea activării, vor face 4 luni de şcoală la Bucureşti şi 8 luni la unităţi.

Lunile de şcoală sunt Iulie, August, Septembrie şi Octombrie.

Comisia Senatului
pentru prezintarea răspunsului la Mesaj

Bucureşti 29.— Eri s'a alcătuit comisiunea Senatului, care va remite mâine M. S. Regelui răspunsul la Mesaj.

Comisia e formată din:

I. P. S. Mitropolit Visarion, P. S. Episcop Nifon, Episcop Vascharhely, V. Antonescu, M. Carp, Gh. Dinopol, Ieremia Nicolae, I. Th. Florescu, P. Georgescu, D. Ghica, V. Ispir, I. Jelea, Marinescu-Bolintin, I. Mitilineu, D. Nestor, I. Oborogea, General Petala, S. Popovici, Băznoşanu, I. Playno, Mihail Sadoveanu, M. Skupieski, Th. Stroja, Paul Sasu şi Cristea Stancov.

Comisiile Camerei

Eri s'a procedat la alcătuirea restului de comisii la Cameră.

Comisia economiei naţionale

Preşedinte, I. Răducanu; vice preşedinte Romulus Miocu; Artur Andrescu şi Adam Teleki.

Comisia agriculturei

Preşedinte, Aurel Pană; vice preşedinte I. Marian; Gh. Apostolescu şi N. Carp.

Comisia de naturalizare

Preşedinte, Cristea Teodorescu; vice preşedinte, Radu Rosculeţ; T. Belu şi C. Olaru.

Alegerea de Patriarh

I. P. S. Mitropolit Nicodem —locotenent patriarhal, a avut eri o intrevedere cu dl. Al. Vaida-Voevod, preşedintele Camerei, fixând ultimele măsuri în vederea alegerei de Patriarh, care va avea loc mâine.

Campionatul de box
Joe Louis a învins pe Galento
în a 4-a repriză

Londra 29.— Azi în zorii zilei s'a desfăşurat la New-York matchul de box Joe Louis-Tony Galento, pentru campionatul mondial.

Chiar din prima repriză giganticul challanger s'a resimţit de loviturile negrului.

Deşi cu nasul însângerat şi buza ruptă, Galento a luptat cu mult curaj până în repriza 4-a.

N'a putut însă rezista dreptei formidabile a lui Louis şi a fost învins prin knoch-out tehnic.

Astfel Joe Louis şi-a conservat titlul de campion mondial.

Un câştig de 12 MILIOANE

Plătit cu lozul dublu 10010 Seria I şi II-a la ultima tragere a LOTERIEI DE STAT de colectura

Gheorghe Stănoiu

Elena Costin din Bacău fericita proprietară a unui sfert din lozul câştigător

Control poliţienesc
la casele de întâlniri

Aseară d. Stratan directorul Chesturei înfovărăşit de 10 agenţi, a făcut descinderi inopinate la 40 case de întâlniri din oraş—unde au fost găsite, în afară de prostituate, şi unele doamne şi domnişoare de familie.

D. Stratan a pus din nou în vedere patroanelor să lichideze în termen de trei zile; —în caz contrar, se vor posta gardieni în faţa caselor; iar cei ce vor intra vor fi arestaţi.

Descinderile au continuat toată noapte în străzile I. C. Brătianu, Făinei, Mârzescu, Sărărie, Albineţ, Speranţei, Petru Rareş, Zugravi, Carol etc.

Accident

Bucureşti 29.—Un tragic accident s'a produs la spitalul Colţea.

Infirmiera Eugenia Drăgulescu, în etate de 17 ani, urcându-se în pod, a călcat din greşală pe luminoar şi s'a prăbuşit în sala de operaţii.

Nefericita a sucombat.

Informaţiuni

x Marele Voevod Mihai a plecat eri în străinătate.

x Cine preferă un untdelemn superior să încerce untdelemnul Sphinx. El are gust plăcut, e uşor de băut şi NU provoacă arsuri, răgâeli, ficat engorjat, etc. Sphinx se vinde numai în sticle şi bidoane originale. 4

Continuarea tratativelor anglo-ruseşti

Londra 29.—Din cercurile oficiale se anunţă că ultimele instrucţiuni ale guvernului au ajuns la Moscova, astfel că astăzi vor fi reluate discuţiile.

Bazele acordului tripartit au fost examinate din nou aseară, într'o reuniune a cabinetului la Downing Street.

*

Moscova 29.—D-nii Strang şi Seeds au avut în cursul zilei de eri întrevederi cu ambasadorii Franţei, Turciei şi Poloniei, puteri interesate în acordul ce se tratează.

E probabil că astăzi va avea loc o nouă discuţie cu dl. Molotov.

Unele cercuri arată că guvernul sovietic aşteaptă rapoarte precise asupra situaţiei din Extremul Orient înainte de încheierea acordului.

*

Londra 29.— Dl. Chamberlain va rosti Duminică la ora 9.5 un discurs la posturile de radio engleze.

Primul ministru se va ocupa de situaţia internaţională.

*

Londra 29 — Lordul Stanhope, ministrul marinei, a fost primit eri în audienţă de Regele George.

In cercurile politice se vorbeşte tot mai insistent despre ieşirea lordului Stanhope din guvern.

Dl. Chautemps s'a căsătorit

Paris 29.— Eri a avut loc la Ney, căsătoria d-lui Chautemps, vice-preşedintele consiliului de miniştri, cu d-na Durant-Texté.

Martori au fost d-nii Daladier şi Herriot.

Familiile îndurerate: Manea, Stancov, Bogdan, Agapi, Dăscălescu, Brătuleanu, Mardare şi Botez, anunţă cu mare durere trecerea la cele eterne a scumpei lor

SOFIA MANEA

Ceremonia funebră va avea loc Vineri 30 Iunie ora 16, cortegiul pornind dela locuinţa defunctei: strada Ion Creangă Nr. 66.

ORA 12

Alarma presei anglo-franceze
în chestia Danzig

Londra 29.—Toate ziarele de astăzi se ocupă de situaţia îngrijorătoare din Danzig.

Se arată că cei 4000 instructori germani intraţi în oraşul liber au început organizarea unităţilor de voluntari şi impart măşti la poliţie şi germanilor veniţi din Prusia.

„New Chronicle" scrie că dacă Reichul va încerca să ocupe Danzigul cu un corp de voluntari, nu va reuşi să înşele Polonia şi deci să nu hotărească intrarea Angliei în războiu.

„Daily Herald" arată că o lovitură încercată la Danzig ar fi o sfidare adusă întregei Europe.

„Daily Express" se arată alarmat de situaţie şi spune că dacă războiul nu poate fi evitat, va trebui să-l suportăm.

Paris 29. — Presa franceză examinează cu toată atenţia situaţia de la Danzig.

„Le Matin" scrie că este un lucru cert că Reichul continuă să trimită trupe în Danzig.

Agenţia „Havas" anunţă din Varşovia că ziarele poloneze socotesc declarat războiul nervilor în chestia Danzigului.